MV-generální ředitelství HZS ČR
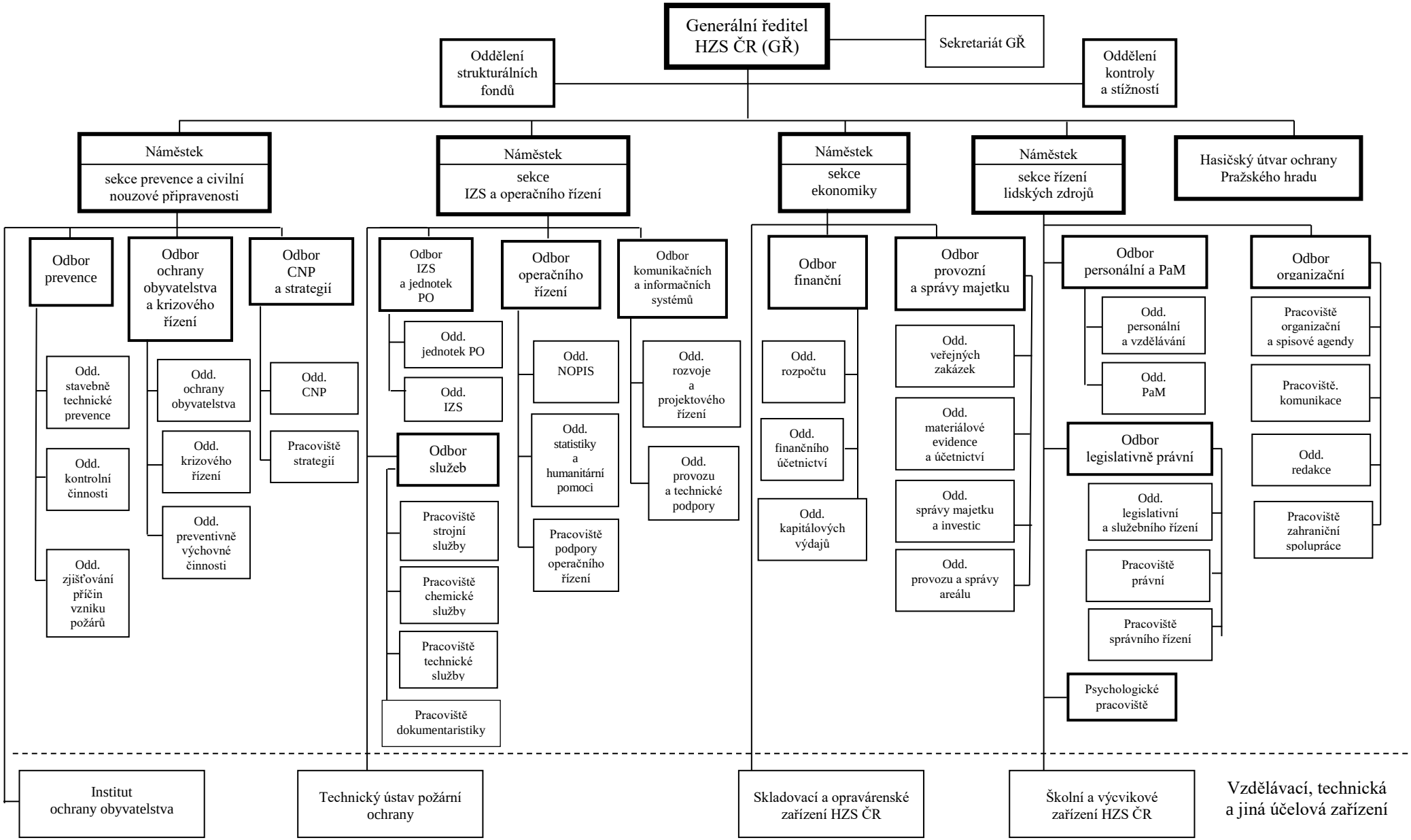
(stav ode dne 1. prosince 2023)