

# ROZBOR

požárů a technických zásahů územního odboru **P ř e r o v** za rok **2 0 1 2**

## **Základní údaje o událostech:**

<b>Počet požárů - Celkem</b>	<b>265</b>
<b>Přímá škoda v Kč</b>	<b>28 289 800,-</b>
- Počet požárů se škodou do 10 000,- Kč	175
- Počet požárů se škodou 10 000 – 250 000,- Kč	76
- Počet požárů se škodou 250 000 – 1 000 000,- Kč	7
- Počet požárů se škodou nad 1 000 000,- Kč	7
<b>Uchráněné hodnoty v Kč</b>	<b>93 342 000,-</b>
<b>Počet usmrcených osob – Celkem</b>	<b>1</b>
- Počet usmrcených osob 15 – 60 let	1
<b>Počet zraněných osob – Celkem</b>	<b>11</b>
- Počet zraněných < 15 let	0
- Počet zraněných – osoby 15 – 60 let	8
- Počet zraněných > 60 let	1
- Počet zraněných hasičů HZS ČR, ostatní	2
<b>Evakuováno u požárů – Celkem</b>	<b>137</b>
<b>Zachráněno u požárů – Celkem</b>	<b>4</b>
<b>Dopravní nehody – Celkem</b>	<b>293</b>
<b>Živelní pohroma – Celkem</b>	<b>0</b>
<b>Úniky nebezpečných chemických látek – Celkem</b>	<b>56</b>
<b>Technické havárie – Celkem</b>	<b>702</b>
<b>Plané poplachy – Celkem</b>	<b>66</b>
<b>Celkový počet evidovaných událostí na ÚO Přerov</b>	<b>1382</b>

## Požáry se škodou nad 250 000,- Kč a jiné závažné události:

-----

- 06.02.2012 požár oděvu na osobě mužského pohlaví v obci Ústí, škoda – 10 000,- Kč, uchráněné hodnoty – 0,- Kč, příčina – nesprávná obsluha topidla – hořlavá kapalina v kotli, usmrceno – 1
- 26.03.2012 požár hospodářských objektů rodinného domu v obci Brodek u Přerova, Vrchlického čp. 111, škoda – 250 000,- Kč, uchráněné hodnoty – 2 000 000,- Kč, příčina - nedbalostní jednání neznámé osoby
- 02.04.2012 požár nákladního vozidla DEAWOO – AVIA v obci Slavič, škoda – 490 000,- Kč, uchráněné hodnoty – 750 000,- Kč, příčina – technická závada na autoelektrice
- 15.04.2012 požár rodinného domu v obci Říkovice, škoda – 3 445 900,- Kč, uchráněné hodnoty – 2 000 000,- Kč, příčina – zazeděný trám v komíně
- 04.05.2012 požár kabelového vedení na mostě pře řeku Bečvu v Přerově, škoda – 1 427 561,- Kč, uchráněné hodnoty – 1 500 000,- Kč, příčina – technická závada – zemní spojení na kabelovém vedení VN 22 kV
- 05.05.2012 požár bytové jednotky v panelovém domě v Předmostí, Pod Skalkou 89/2, škoda – 407 000,- Kč, uchráněné hodnoty – 950 000,- Kč, příčina – technická závada na regulátoru napětí nabíječe baterií
- 08.05.2012 požár hospodářského objektu v obci Prusy čp. 12, škoda – 421 000,- Kč, uchráněné hodnoty – 300 000,- Kč, příčina – technická závada – svícení housatům
- 10.06.2012 požár tahače IVECO a pláště budovy v Přerově, Tovačovská 2978/25, škoda – 694 800,- Kč, uchráněné hodnoty – 1 000 000,- Kč, příčina – technická závada na autoelektrice k ovládání sedačky
- 16.06.2012 požár rodinného domu v obci Podhoří čp. 14, škoda – 4 000 000,- Kč, uchráněné hodnoty – 5 000 000,- Kč, příčina – úmyslné zapálení za použití benzínu
- 02.07.2012 požár tahače SCANIA a netyповého bytového domu v Přerově, Kramářova 1211/7, škoda – 2 900 000,- Kč, uchráněné hodnoty – 5 000 000,- Kč, zraněno – 1, příčina - dopravní nehoda
- 02.07.2012 požár tryskacího boxu ve výrobní hale v Přerově, Kojetínská 358/71, škoda – 4 795 675,- Kč, uchráněné hodnoty – 100 000,- Kč, příčina svařování a řezání plamenem
- 03.07.2012 požár kuchyně bytové jednotky v Předmostí, Dr. M. Horákové 20/1, škoda – 400 000,- Kč, uchráněné hodnoty – 1 000 000,- Kč, příčina - kouření
- 16.07.2012 požár tahače MAN na dálnici D1 v k.ú. obce Velká, škoda – 1 000 000,- Kč, uchráněné hodnoty – 600 000,- Kč, příčina – technická závada blíže nespecifikovaná
- 08.10.2012 požár stodoly v obci Císařov čp. 55, škoda - 1 300 000,- Kč, uchráněné hodnoty - 200 000,- Kč, příčina – úlet jisker při řezání polního válce
- 06.12.2012 požár Kancelářských prostor v Přerově, nábřeží PFB 2385/14, škoda – 1 835 427,- Kč, uchráněné hodnoty – 5 000 000,- Kč, příčina – technická závada na klimatizační jednotce LG

Přehled událostí za ÚO Přerov

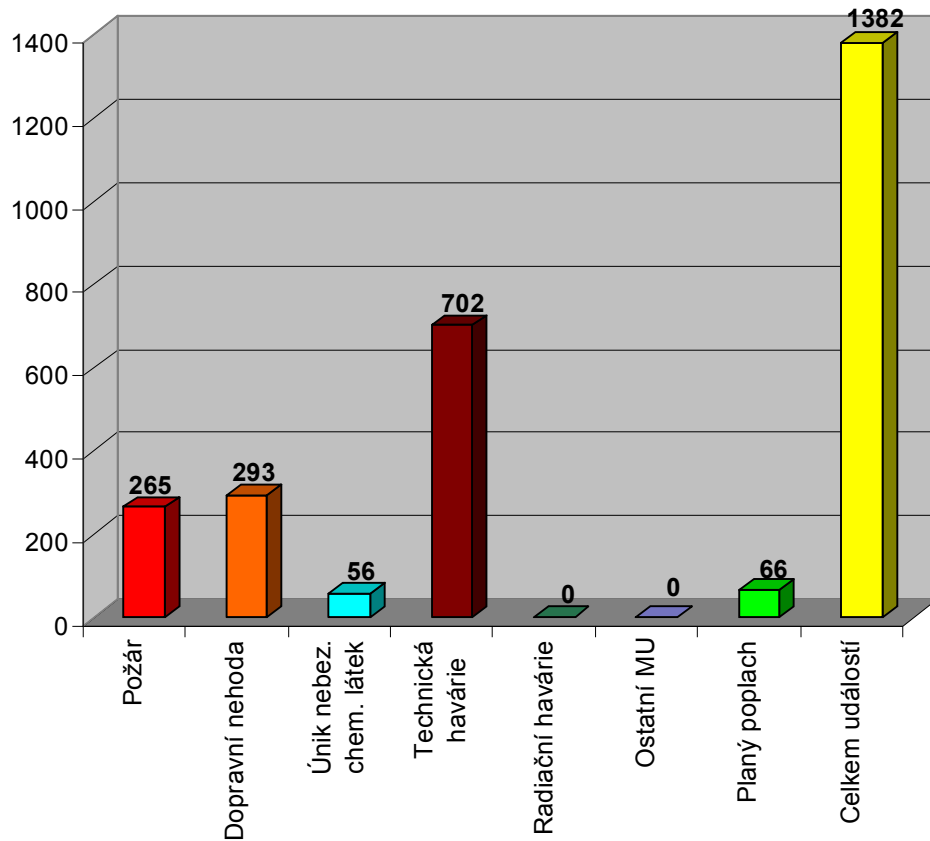

Procentuální vyjádření událostí

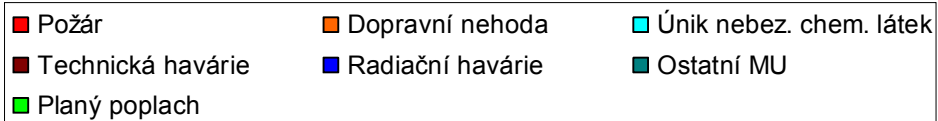
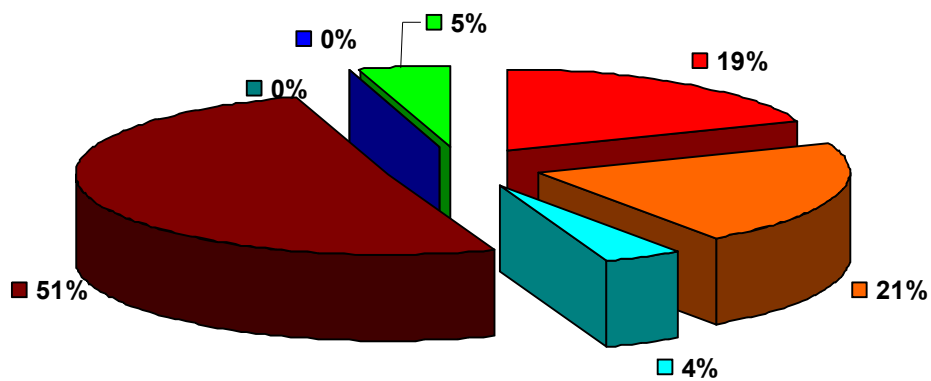

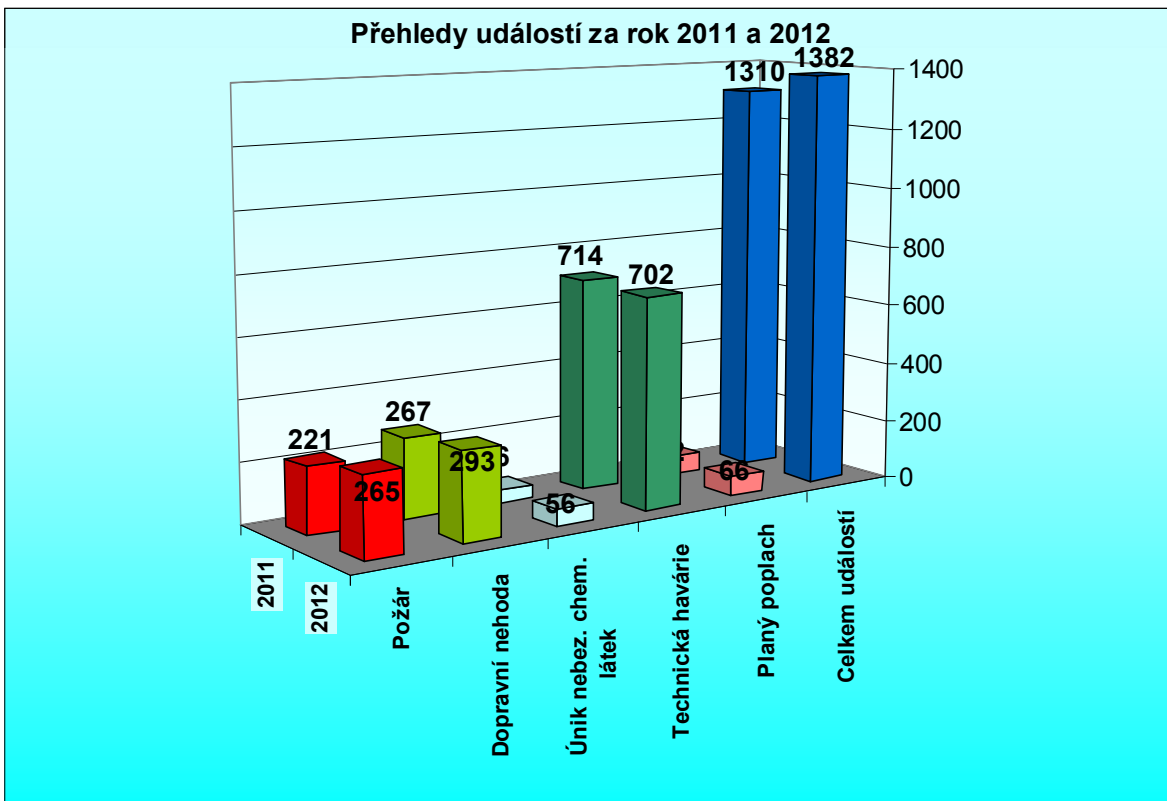

**Počet událostí v obcích s rozšířenou působností v roce 2012**

Název pověřené obce	Požár	Dopravní nehoda (DN)	Živelní pohroma (ŽP)	Únik nebezpečné chem. látky (UNL)	Technická havárie (TH)	Planý poplach (PP)	Celkem
Hranice	47	85	0	9	189	16	<b>346</b>
Lipník nad Bečvou	42	56	0	5	98	9	<b>210</b>
Přerov	176	152	0	42	415	41	<b>826</b>
<b>CELKEM</b>	<b>265</b>	<b>293</b>	<b>0</b>	<b>56</b>	<b>702</b>	<b>66</b>	<b>1382</b>

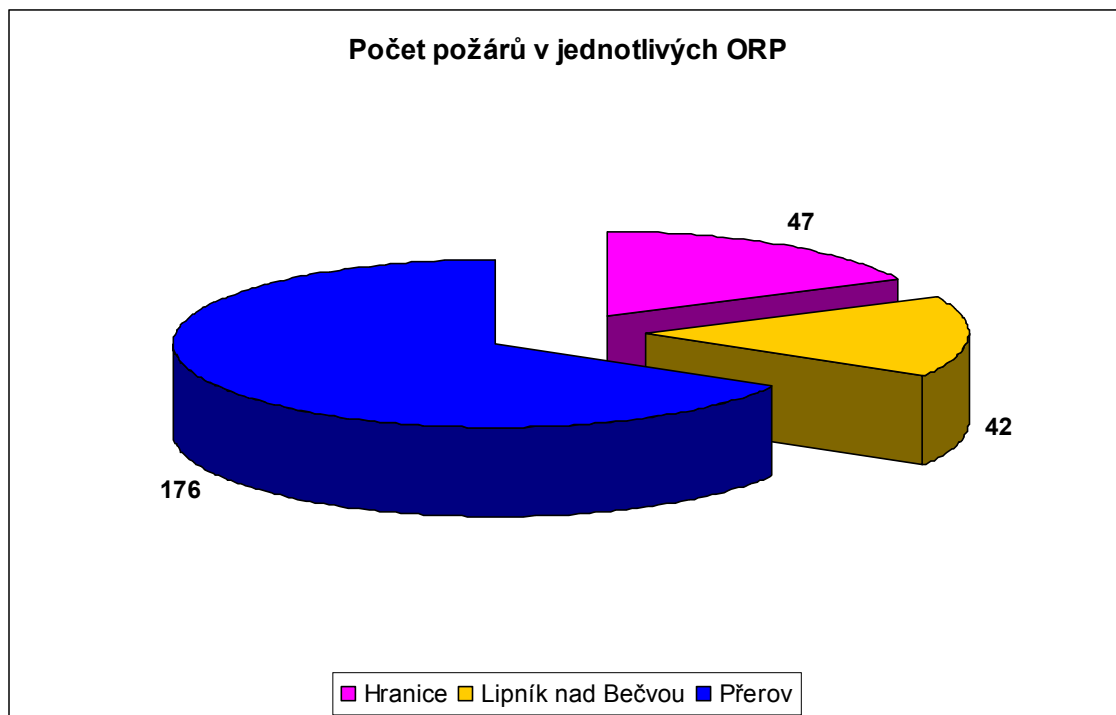
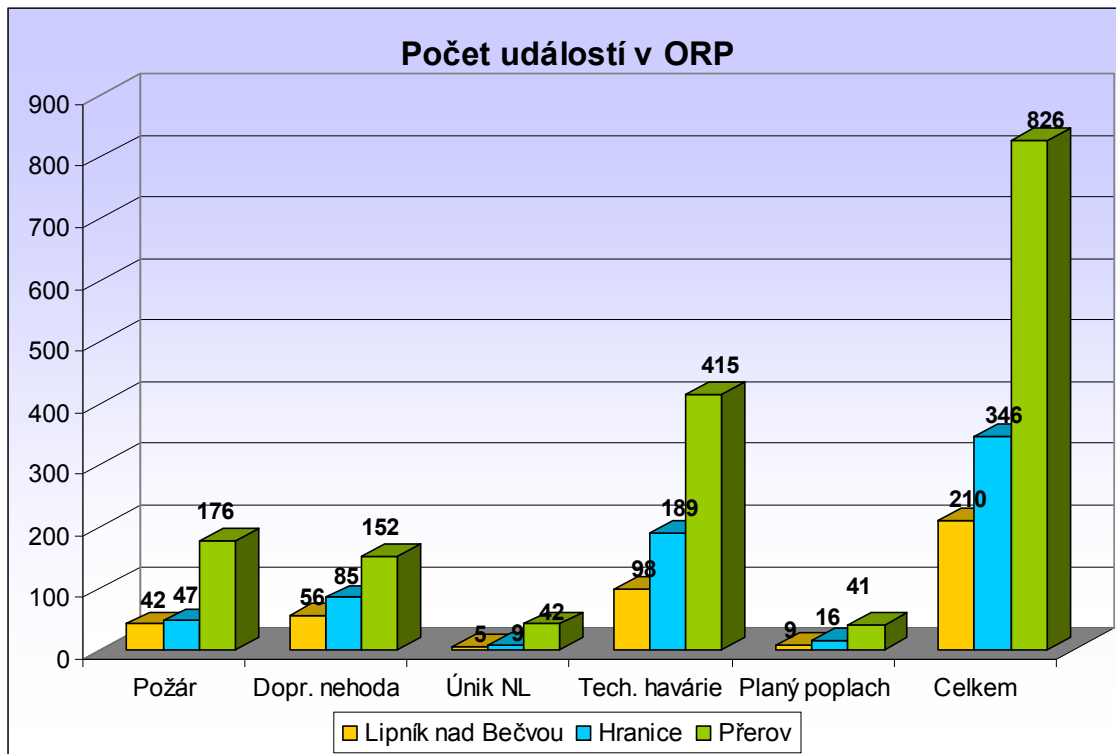

Požáry dle územních odborů

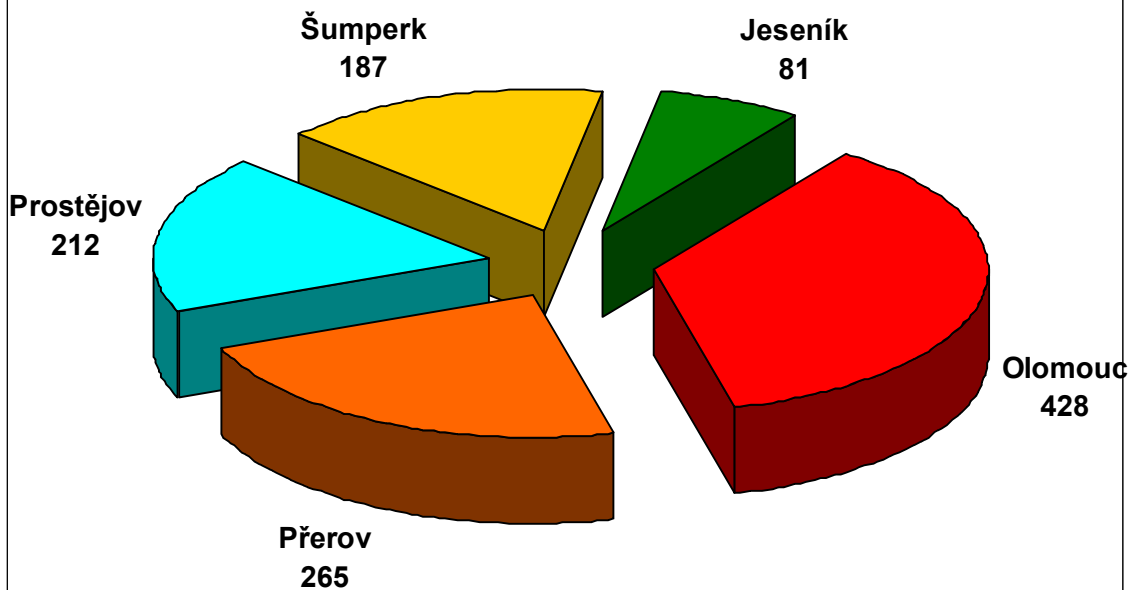

Požáry dle územních odborů v %

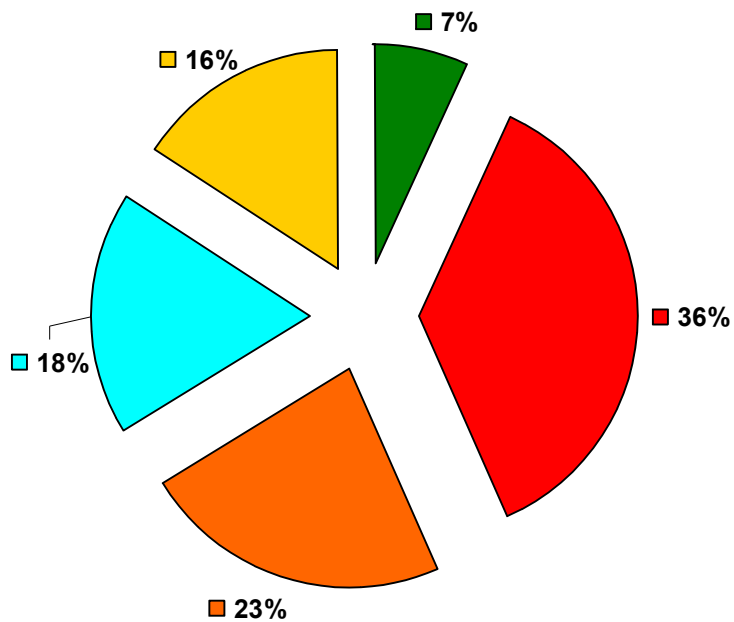

## Počet událostí v měsících - součty

### Legenda ke sloupcům

P - POŽÁR (12-19)

DN - DOPRAVNÍ NEHODA (21-25)

ŽP - ŽIVELNÍ POHROMA (31-35)

UNL - Únik nebezpečné chemické látky (41-45)

TH - Technická havárie (mimo UNL, 51-54)

RHN - Radiační havárie a nehoda (61)

OMU - Ostatní mimořádné události (71)

PP - Planý poplach (81)

**Období od : 1.1.2012 do: 31.12.2012**

	SUM 12-19	SUM 21-25	SUM 31-35	SUM 41-45	SUM 51-54	SUM 61-81	SUM 1-81
Leden	21	21	0	4	35	4	85
Únor	14	29	0	7	89	2	141
Březen	66	17	0	8	52	1	144
Duben	34	23	0	0	48	8	113
Květen	24	26	0	6	54	8	118
Červen	19	26	0	4	65	11	125
Červenec	18	29	0	4	94	7	152
Srpen	20	27	0	9	91	9	156
Září	13	16	0	6	55	4	94
Říjen	10	29	0	3	48	7	97
Listopad	11	19	0	3	33	2	68
Prosinec	15	31	0	2	38	3	89
<b>CELKEM</b>	<b>265</b>	<b>293</b>	<b>0</b>	<b>56</b>	<b>702</b>	<b>66</b>	<b>1382</b>

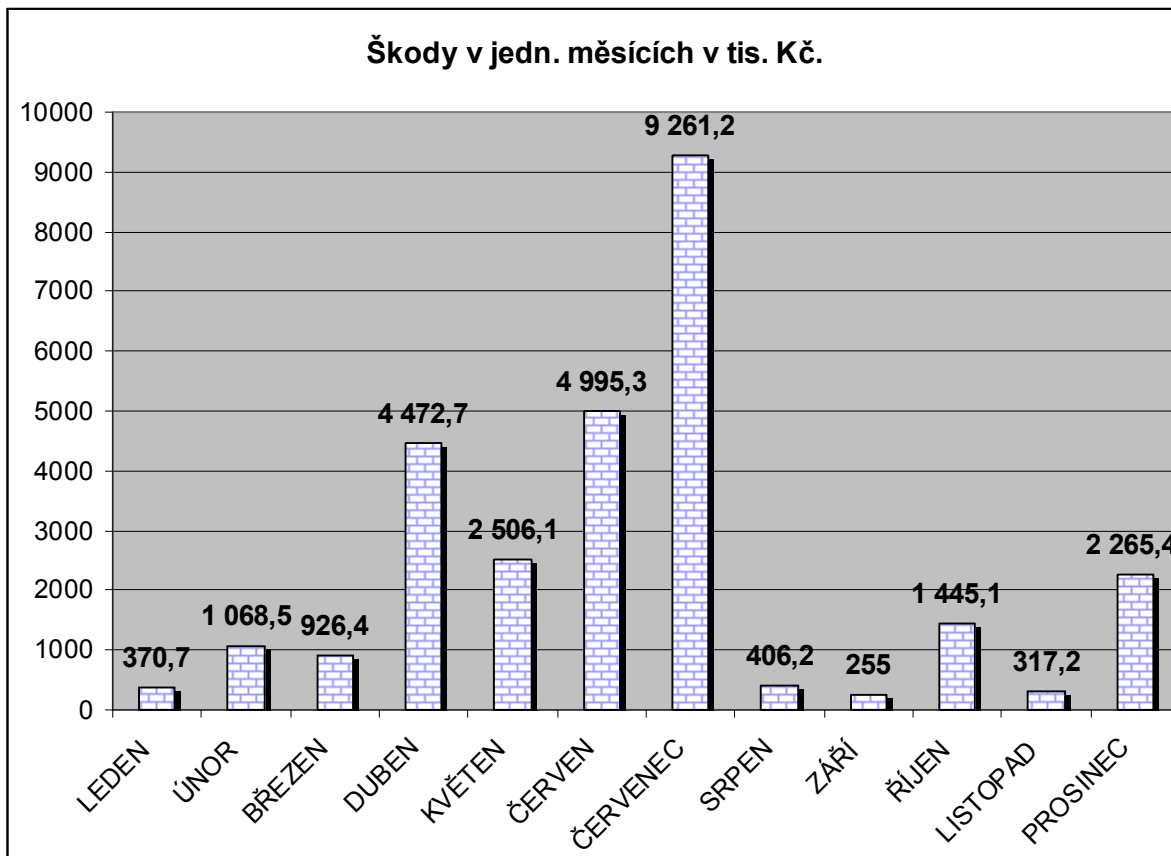
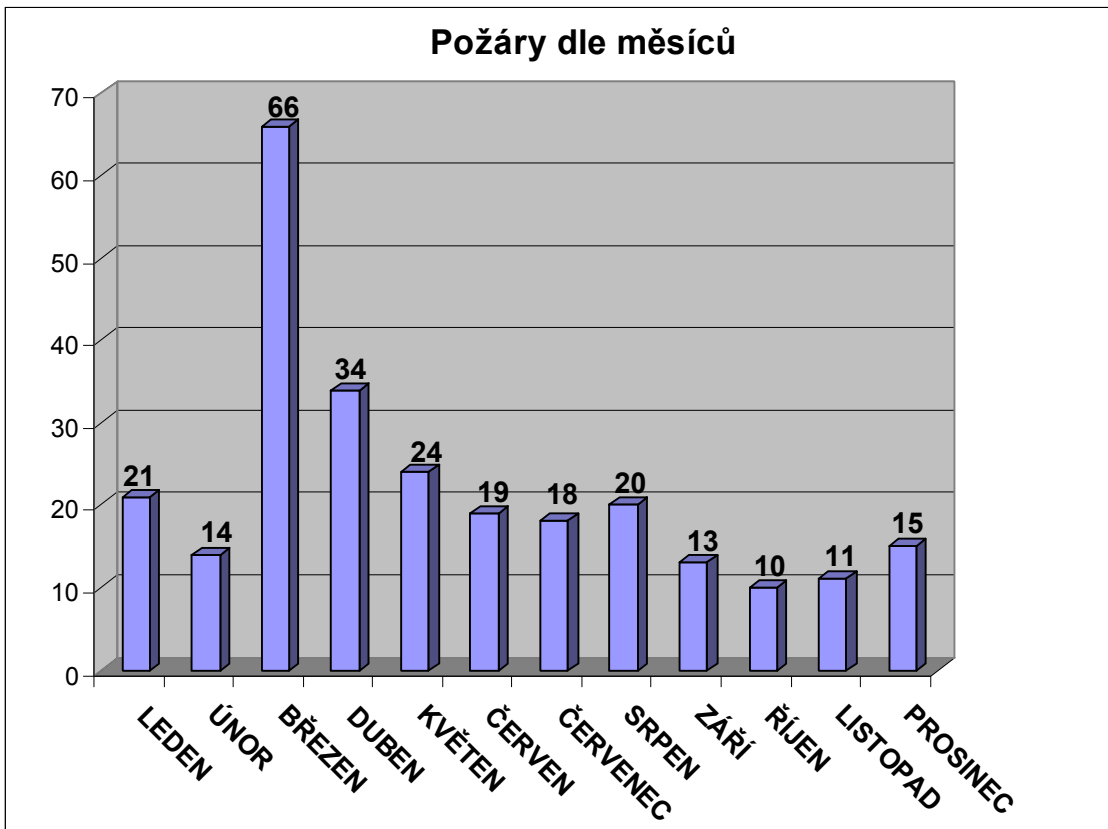



# Požáry podle obcí

Období od : 1.1.2012 do: 31.12.2012

OBEC		počet požárů s jednotkou bez jednotky celkem			přímá škoda v tis. Kč	uchrán. hodn. v tis.Kč	Sum-U	Sum-Z
511382	Přerov	100	5	105	13 872,80	45 182,00	0	6
512231	Běloutín	3	0	3	1,00	1 000,00	0	0
512281	Beňov	1	0	1	421,00	300,00	0	1
512532	Bochoř	2	0	2	10,00	2 000,00	0	0
512800	Brodek u Přerova	3	0	3	395,00	2 000,00	0	0
512826	Buk	1	0	1	4,00	500,00	0	0
512982	Citov	1	0	1	0,00	0,00	0	0
513059	Celechovice	1	0	1	0,00	0,00	0	0
513067	Cernotín	4	1	5	176,00	6 700,00	0	0
513199	Dolní Ujezd	1	0	1	0,00	0,00	0	0
513491	Horní Moštěnice	3	0	3	0,00	105,00	0	0
513733	Hradčany	2	0	2	160,00	300,00	0	0
513750	Hranice	19	2	21	1 630,10	7 000,00	0	0
513768	Hustopeče nad Bečvou	1	0	1	0,00	0,00	0	0
514055	Kojetín	9	0	9	66,40	1 500,00	0	1
514152	Kokory	0	1	1	15,00	300,00	0	0
514471	Lazníky	2	0	2	152,00	0,00	0	0
514497	Lhota	1	0	1	0,00	0,00	0	0
514705	Lipník nad Bečvou	17	1	18	4 363,00	5 086,00	0	1
515191	Lobodice	2	1	3	53,00	50,00	0	0
516350	Oprostovice	2	0	2	150,00	50,00	0	0
516619	Osek nad Bečvou	9	0	9	70,60	2 055,00	0	0
516686	Partutovice	1	0	1	59,00	500,00	0	0
516694	Pavlovice u Přerova	0	1	1	30,00	100,00	0	0
516899	Polkovice	1	0	1	550,00	200,00	0	0
516911	Polom	3	0	3	0,00	0,00	0	0
517101	Potštát	2	0	2	190,00	2 500,00	0	0
517151	Prosenice	4	0	4	75,00	250,00	0	0
517445	Radotín	1	0	1	0,00	0,00	0	0
517569	Radvanice	3	0	3	193,80	2 000,00	0	0
517585	Rakov	1	0	1	0,00	0,00	0	0
517615	Rouské	2	1	3	101,00	100,00	0	0
517666	Růkovice	3	0	3	3 445,90	2 000,00	0	0
517836	Sobíšky	1	0	1	30,00	300,00	0	0
517887	Stará Ves	1	0	1	10,00	150,00	0	0
519031	Teplice nad Bečvou	2	0	2	32,10	1 300,00	0	0
519146	Tovačov	2	0	2	0,00	0,00	0	0
519651	Troubky	6	0	6	56,50	99,00	0	0
520306	Ustí	1	1	2	10,00	0,00	1	0
520420	Veselíčko	5	0	5	180,00	4 000,00	0	0
521531	Všechovice	1	0	1	0,50	15,00	0	0
523640	Zelatovice	1	0	1	100,00	100,00	0	0
547433	Vlkoš	2	0	2	15,00	3 000,00	0	0
552771	Cechy	2	0	2	30,00	50,00	0	0
552780	Křtomil	1	0	1	0,00	0,00	0	0
552879	Uhřčice	2	0	2	0,00	0,00	0	0
552887	Sřibrnice	1	0	1	85,00	0,00	0	1
552909	Měrovice nad Hanou	4	0	4	130,00	70,00	0	0
552968	Horní Těšice	1	0	1	1,60	20,00	0	0
569135	Císařov	1	0	1	1 300,00	200,00	0	0
569143	Křenovice	4	0	4	9,50	300,00	0	0
569178	Bohuslávky	2	0	2	30,00	700,00	0	0
569259	Dolní Nětčice	3	0	3	65,00	510,00	0	0
569267	Hlinsko	1	0	1	0,00	0,00	0	0
570061	Spičky	1	0	1	0,00	0,00	0	0
570079	Týn nad Bečvou	1	0	1	20,00	750,00	0	1
<b>CELKEM</b>		<b>251</b>	<b>14</b>	<b>265</b>	<b>28 289,80</b>	<b>93 342,00</b>	<b>1</b>	<b>11</b>

### Požáry dle obcí

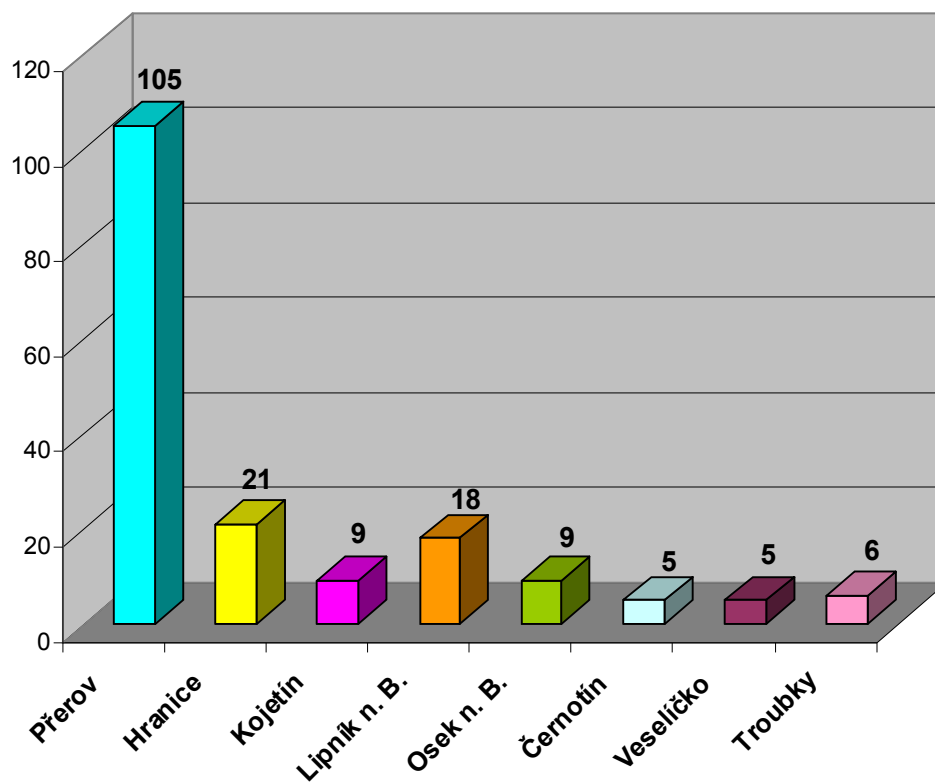

### Přímé škody v tis. Kč nad 1 mil. Kč.

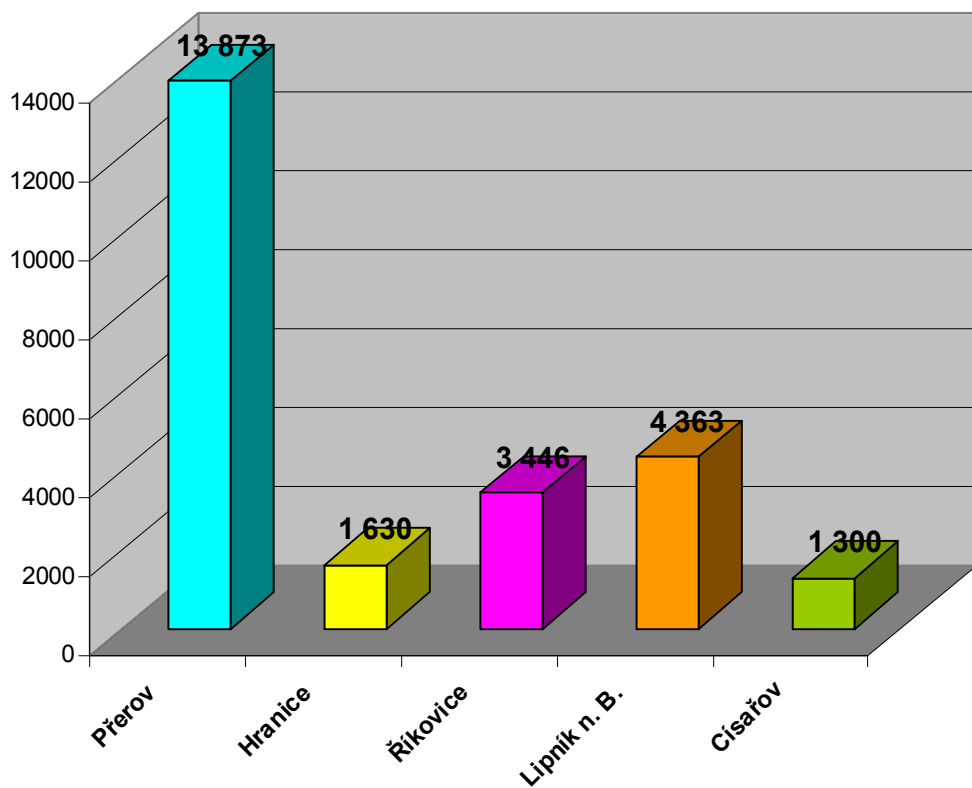

# Požáry podle objektu vzniku

Období od : 1.1.2012 do: 31.12.2012

Objekt	Počet požárů	Podíl v %	Přímá škoda v tis. Kč	Podíl v %	SUM-U	SUM-Z	Prům. plocha v m2
Budovy pro zdravotnictví	1	0,38	32,00	0,11	0	0	1
Budovy pro služby a osobní hygienu	0	0,00	0,00	0,00	0	0	0
Budovy pro výchovu, vědu a výzkum	1	0,38	11,10	0,04	0	0	0
Budovy pro kulturu, osvětu a tělovýchovu	0	0,00	0,00	0,00	0	0	0
Budovy administrativní	0	0,00	0,00	0,00	0	0	0
Budovy pro společné ubytování a rekreaci	1	0,38	15,00	0,05	0	0	0
Budovy pro obchod a veřejné stravování v	1	0,38	60,00	0,21	0	0	6
Budovy pro sociální zabezpečení	0	0,00	0,00	0,00	0	0	0
Historické a církevní budovy a objekty	0	0,00	0,00	0,00	0	0	0
Bytový fond domovní	26	9,81	5 849,40	20,68	0	5	9
Rodinné domky	23	8,68	8 801,00	31,11	1	1	37
Ostatní budovy pro bydlení	1	0,38	15,00	0,05	0	0	20
Budovy a haly pro výrobu a služby/mimo e	11	4,15	5 279,00	18,66	0	0	12
Energetické výrobní budovy a budovy vodn	2	0,75	150,10	0,53	0	0	1
Budovy pro dopravu a spoje	0	0,00	0,00	0,00	0	0	0
Budovy pro garážování a údržbu vozidel /	1	0,38	38,50	0,14	0	0	0
Jednouúčelové budovy pro skladování /	0	0,00	0,00	0,00	0	0	0
Budovy pro živočišnou a rostlinnou výrob	2	0,75	431,00	1,52	0	1	155
Budovy pro skladování zemědělských produ	1	0,38	4,50	0,02	0	0	120
Objekty mimo budov	3	1,13	1 452,60	5,13	0	0	11
Objekty mimo budov v zemědělství	0	0,00	0,00	0,00	0	0	0
Budovy a objekty ve výstavbě a generální	1	0,38	5,00	0,02	0	0	10
Opuštěné a demoliční budovy a objekty, k	5	1,89	0,00	0,00	0	1	6
Provizoria a účelové objekty u budov	10	3,77	1 621,00	5,73	0	2	44
Dopravní prostředky a pracovní stroje /m	30	11,32	3 737,80	13,21	0	1	4
Garáže /mimo budov/	0	0,00	0,00	0,00	0	0	0
Komunikace	0	0,00	0,00	0,00	0	0	0
Zemědělské plochy	12	4,53	477,20	1,69	0	0	575
Lesy	8	3,02	168,00	0,59	0	0	4 500
Volné a skladovací plochy mimo budovu a	74	27,92	40,00	0,14	0	0	1 478
Odpady a odpadní produkty	48	18,11	101,60	0,36	0	0	216
Ostatní a nezatříděné	3	1,13	0,00	0,00	0	0	135
<b>CELKEM</b>	<b>265</b>		<b>28 289,80</b>		<b>1</b>	<b>11</b>	

Požáry dle objektu vzniku - výběr

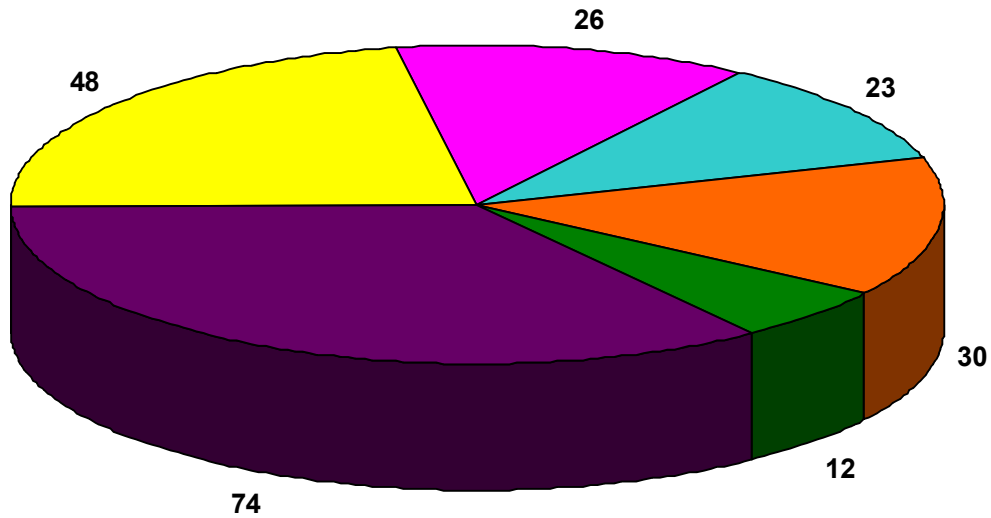

- |                                       |                           |
|---------------------------------------|---------------------------|
| Bytový fond domovní                   | Rodinné domky             |
| Dopravní prostředky a pracovní stroje | Zemědělské plochy         |
| Volné a skladovací plochy mimo budovu | Odpady a odpadní produkty |

Požáry dle příčiny a vzniku

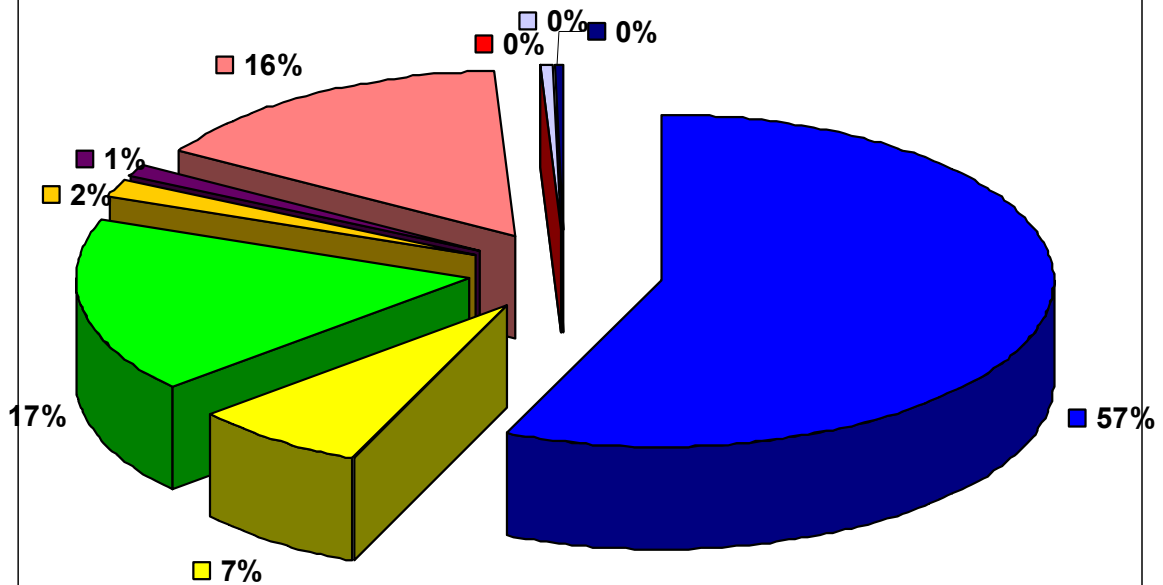

- |                            |                       |
|----------------------------|-----------------------|
| NEOBJAS., NEŠETR. - CELKEM | ÚMYSL, DĚTI - CELKEM  |
| NEDBALOST - CELKEM         | KOMÍNY - CELKEM       |
| TOPIDLA - CELKEM           | ZÁVADY - CELKEM       |
| VÝBUCHY - CELKEM           | SAMOVZNIČENÍ - CELKEM |
| MANIPULACE S HL - CELKEM   |                       |

# Požáry v jednotlivých odvětvích hospodářství

Období od : 1.1.2012 do: 31.12.2012

Odvětví hospodářství	počet požárů	podíl v %	přímá škoda v tis. Kč	podíl v %	Sum-U	Sum-Z
Zemědělství	12	4,53	1 062,70	3,76	0	1
Lesnictví	4	1,51	168,00	0,59	0	0
Dobývání nerost. surovin	0	0,00	0,00	0,00	0	0
Zpracovatelský průmysl	10	3,77	5 277,00	18,65	0	0
Výroba, rozvod el. a plynu	5	1,89	1 697,70	6,00	0	0
Stavebnictví	1	0,38	2,00	0,01	0	0
Obchod, opravy zboží	2	0,75	63,50	0,22	0	0
Pohostinství, ubytování	2	0,75	75,00	0,27	0	0
Doprava	31	11,70	6 637,80	23,46	0	2
Pošty, telekomunikace	0	0,00	0,00	0,00	0	0
Peněžnictví, pojišťovnictví	0	0,00	0,00	0,00	0	0
Služby pod., výzkum, real.	29	10,94	7 777,30	27,49	0	3
Veřej. správa, bezpečnost	0	0,00	0,00	0,00	0	0
Školství	1	0,38	11,10	0,04	0	0
Zdravotnictví, sociální	0	0,00	0,00	0,00	0	0
Ostatní veřejné a osobní	13	4,91	163,60	0,58	0	0
Soukromé domácnosti	20	7,55	5 354,10	18,93	1	5
Jiné a nezatříděno	135	50,94	0,00	0,00	0	0
<b>Celkem</b>	<b>265</b>		<b>28 289,80</b>		<b>1</b>	<b>11</b>

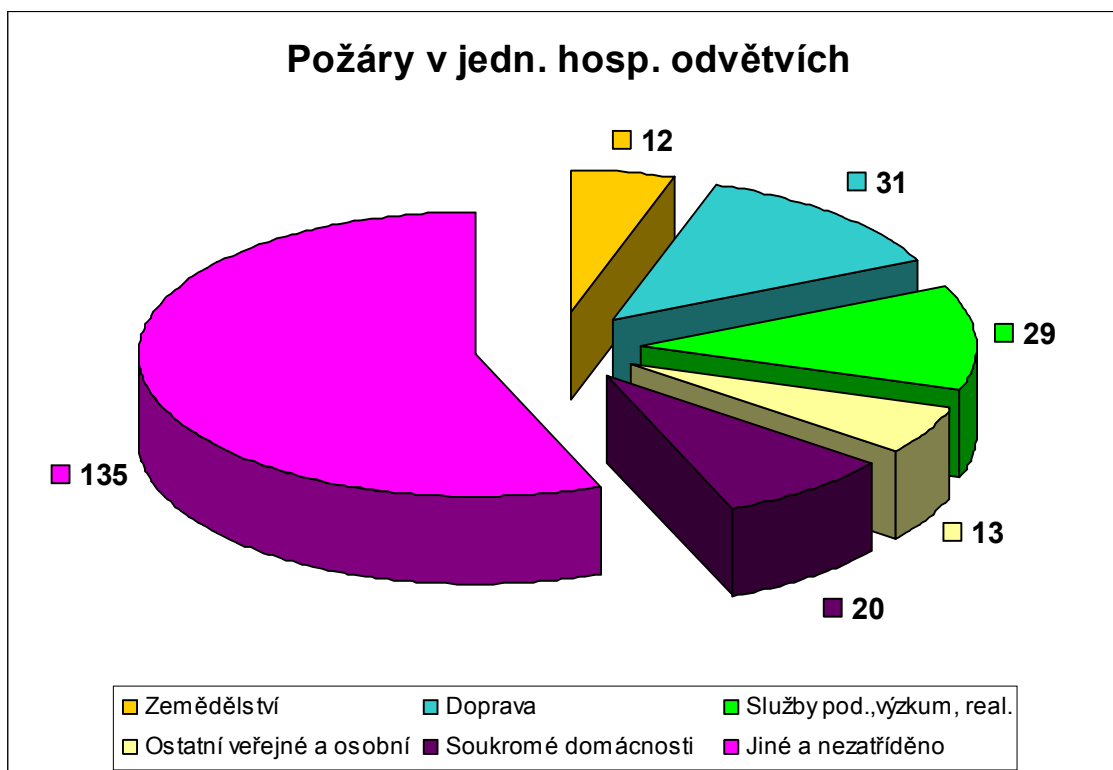

# Počet požárů a přímé škody podle převažujícího druhu vlastnictví

**Období od : 1.1.2012 do: 31.12.2012**

Převažující druh vlastnictví	počet požárů	podíl v %	přímá škoda v tis. Kč	podíl v %
státní vlastnictví	6	2,26	0,00	0,00
družstevní vlastnictví	6	2,26	862,00	3,05
soukromé a osobní vlastnictví	86	32,45	12 769,10	45,14
zahraniční organizace a cizí občané	1	0,38	2 900,00	10,25
církevní majetek	2	0,75	31,40	0,11
akciové vlastnictví, spol.s.r.o.,v.o.s. ap.	50	18,87	10 181,90	35,99
obecní majetek	17	6,42	1 536,40	5,43
spolkové,nadace,sdružení,společenské organizace,politické	4	1,51	9,00	0,03
nezjištěno nebo jiný druh, nelze specifikovat	0	0,00	0,00	0,00
neurčeno	93	35,09	0,00	0,00
<b>CELKEM</b>	<b>265</b>		<b>28 289,80</b>	

