

ŠTÁB CO NV HL.M. PRAHY

ČJ 010009/73

DNE _____

TAJNÉ

VÝTISK Č. 17

POČET L. 21

PŘEDBĚŽNÉ ROZHODNUTÍ VELITELE CO MĚSTA

**K
PROVEDENÍ PRVOŘADÝCH ZÁCHRANÝCH,
LIKVIDAČNÍCH A NEZBYTNĚ NUTNÝCH
OBNOVOVACÍCH
PRACÍ.**

ZPRACOVAL _____

HVS - ŠTM a štábu CO sektorů č.1 až 3, se obsazují dle zpracovaných dokumentů „Plánu činností“ pro NN.

Jednotky služeb CO města nejsou v místech dislokace, jsou vyvedeny do prostorů stanovených plánem vyvedení - provádí se jejich organizace v místech dle plánů služeb CO města viz.př.č.1

Průzkumné jednotky jsou organizovány z příslušných objektů z nezatopené části města.

Spojení mezi prvním a levým břehem je úplně přerušeno, zůstává jen spojení mezi místy velení systému CO, které bude během 2 - 3 hod. zabezpečeno.

Jsou odpojena veškerá zařízení inženýrských sítí levým a pravým břehem Vltavy.

V prostoru zaplaveného území se nachází mimo důležitých podniků - vodárny, elektrárny, čistírna, jatky i objekty ústředních úřadů, ministerstev a objekt ÚV KSČ.

V důsledku výbuchu JZ na výše uvedená vodní díla, bude voda z těchto přehrad zamořena RA.

Nízkopodlažní zástavba obytných domů a objektů Rohanského ostrova a Troje podél toku Vltavy byla stržena.
Hlavní komunikace, ulice, náměstí, dvory a sklepní místnosti zavezeny stavební sutí a naplaveninami v prostorech, Starého města, Nového města, Karlína, Libuše a Vysočan.

Sektor č. 2.:

Zaplavená plocha 7,87 km² hranice zaplaveného území 32,5 km.

Z celkového počtu obyvatelstva a zaměstnanců závodů 436.400 osob je
vyvedeno - 39.500 osob
ztráty - 6.900 osob

Nízkopodlažní zástavba obytných domů a objektů v prostorech:
Modřan, Hodkoviček, Bránika, Podolí a Vyšehradu podél toku Vltavy byla stržena Hlavní komunikace, ulice, náměstí, dvory a sklepní prostory Nuslí, Vršovic, Nového města a již uvedených čtvrtí podél toku Vltavy zanešeny stavební sutí a naplaveninami.

Sektor č. 3 :

Zaplavená plocha 14,75 km², hranice zaplaveného území je 31,5 km
Z celkového počtu obyvatelstva a zaměstnanců závodů 308.000 osob je

vyvedeno - 94.400 osob
ztráty - 14.600 osob

Nízkopodlažní zástavba obytných domů a objektů Velké Chuchle, Malá Chuchle, Hlubočepy, Smíchova, Malé Strany, Holešovic, Bubenče, Podbabské a Sedlece podél toku Vltavy je zbořena.

Hlavní komunikace, ulice, náměstí, dvory a sklepní prostory zaneseny sutí a naplaveninami.

PLÁN REALIZACE "PRŮLOMOVÁ VLNA"

TAJNÉ
Výtisk jediný
Soulep 4 map
1:20 000



SHO	ISSR	ZAGHITUJE		
		DATE	TIME	PLACE
1	1000	1000	1000	1000
2	1000	1000	1000	1000
3	1000	1000	1000	1000
4	1000	1000	1000	1000
5	1000	1000	1000	1000
6	1000	1000	1000	1000
7	1000	1000	1000	1000
8	1000	1000	1000	1000
9	1000	1000	1000	1000
10	1000	1000	1000	1000
11	1000	1000	1000	1000
12	1000	1000	1000	1000
13	1000	1000	1000	1000
14	1000	1000	1000	1000
15	1000	1000	1000	1000
16	1000	1000	1000	1000
17	1000	1000	1000	1000
18	1000	1000	1000	1000
19	1000	1000	1000	1000
20	1000	1000	1000	1000
21	1000	1000	1000	1000
22	1000	1000	1000	1000
23	1000	1000	1000	1000
24	1000	1000	1000	1000
25	1000	1000	1000	1000
26	1000	1000	1000	1000
27	1000	1000	1000	1000
28	1000	1000	1000	1000
29	1000	1000	1000	1000
30	1000	1000	1000	1000
31	1000	1000	1000	1000
32	1000	1000	1000	1000
33	1000	1000	1000	1000
34	1000	1000	1000	1000
35	1000	1000	1000	1000
36	1000	1000	1000	1000
37	1000	1000	1000	1000
38	1000	1000	1000	1000
39	1000	1000	1000	1000
40	1000	1000	1000	1000
41	1000	1000	1000	1000
42	1000	1000	1000	1000
43	1000	1000	1000	1000
44	1000	1000	1000	1000
45	1000	1000	1000	1000
46	1000	1000	1000	1000
47	1000	1000	1000	1000
48	1000	1000	1000	1000
49	1000	1000	1000	1000
50	1000	1000	1000	1000
51	1000	1000	1000	1000
52	1000	1000	1000	1000
53	1000	1000	1000	1000
54	1000	1000	1000	1000
55	1000	1000	1000	1000
56	1000	1000	1000	1000
57	1000	1000	1000	1000
58	1000	1000	1000	1000
59	1000	1000	1000	1000
60	1000	1000	1000	1000
61	1000	1000	1000	1000
62	1000	1000	1000	1000
63	1000	1000	1000	1000
64	1000	1000	1000	1000
65	1000	1000	1000	1000
66	1000	1000	1000	1000
67	1000	1000	1000	1000
68	1000	1000	1000	1000
69	1000	1000	1000	1000
70	1000	1000	1000	1000
71	1000	1000	1000	1000
72	1000	1000	1000	1000
73	1000	1000	1000	1000
74	1000	1000	1000	1000
75	1000	1000	1000	1000
76	1000	1000	1000	1000
77	1000	1000	1000	1000
78	1000	1000	1000	1000
79	1000	1000	1000	1000
80	1000	1000	1000	1000
81	1000	1000	1000	1000
82	1000	1000	1000	1000
83	1000	1000	1000	1000
84	1000	1000	1000	1000
85	1000	1000	1000	1000
86	1000	1000	1000	1000
87	1000	1000	1000	1000
88	1000	1000	1000	1000
89	1000	1000	1000	1000
90	1000	1000	1000	1000
91	1000	1000	1000	1000
92	1000	1000	1000	1000
93	1000	1000	1000	1000
94	1000	1000	1000	1000
95	1000	1000	1000	1000
96	1000	1000	1000	1000
97	1000	1000	1000	1000
98	1000	1000	1000	1000
99	1000	1000	1000	1000
100	1000	1000	1000	1000

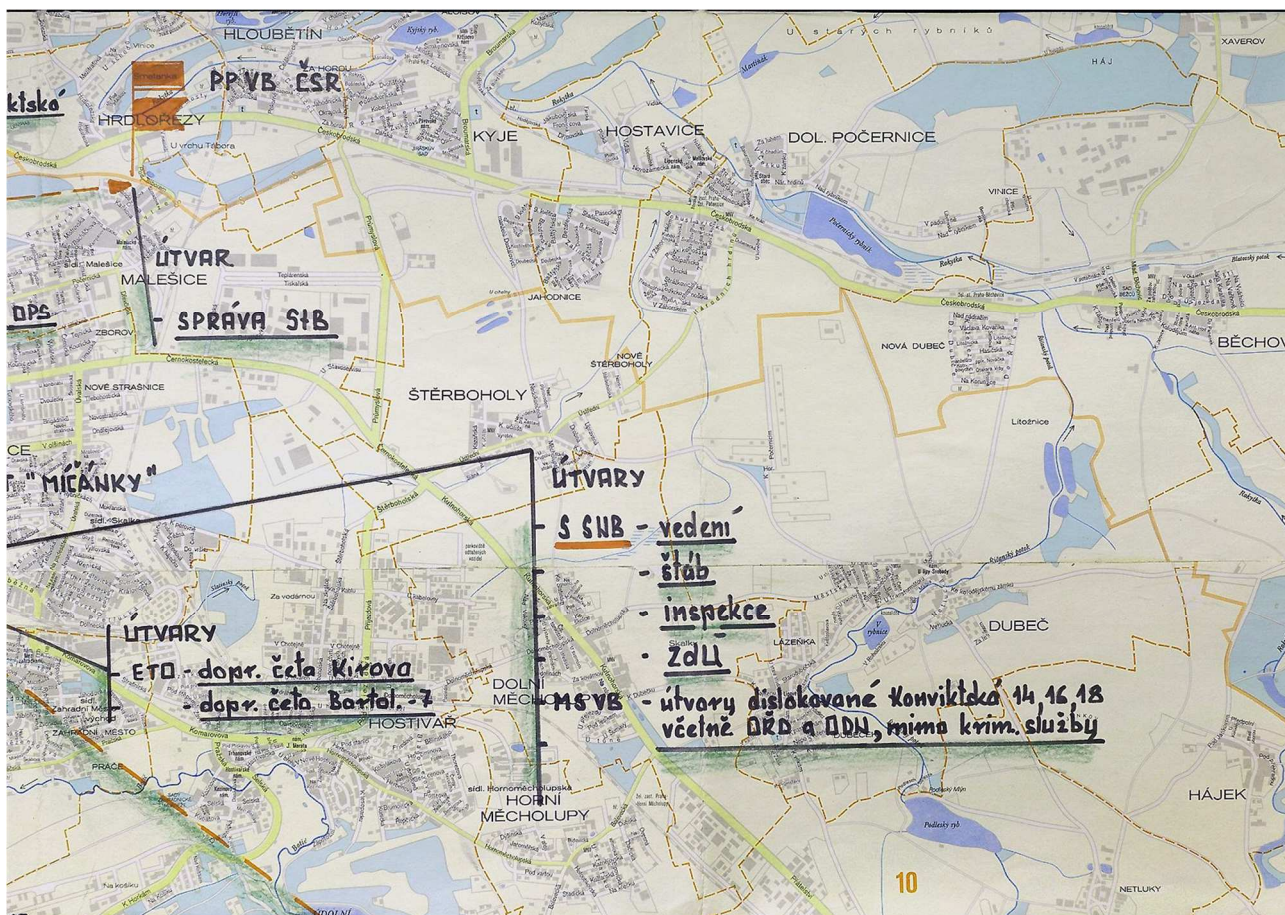

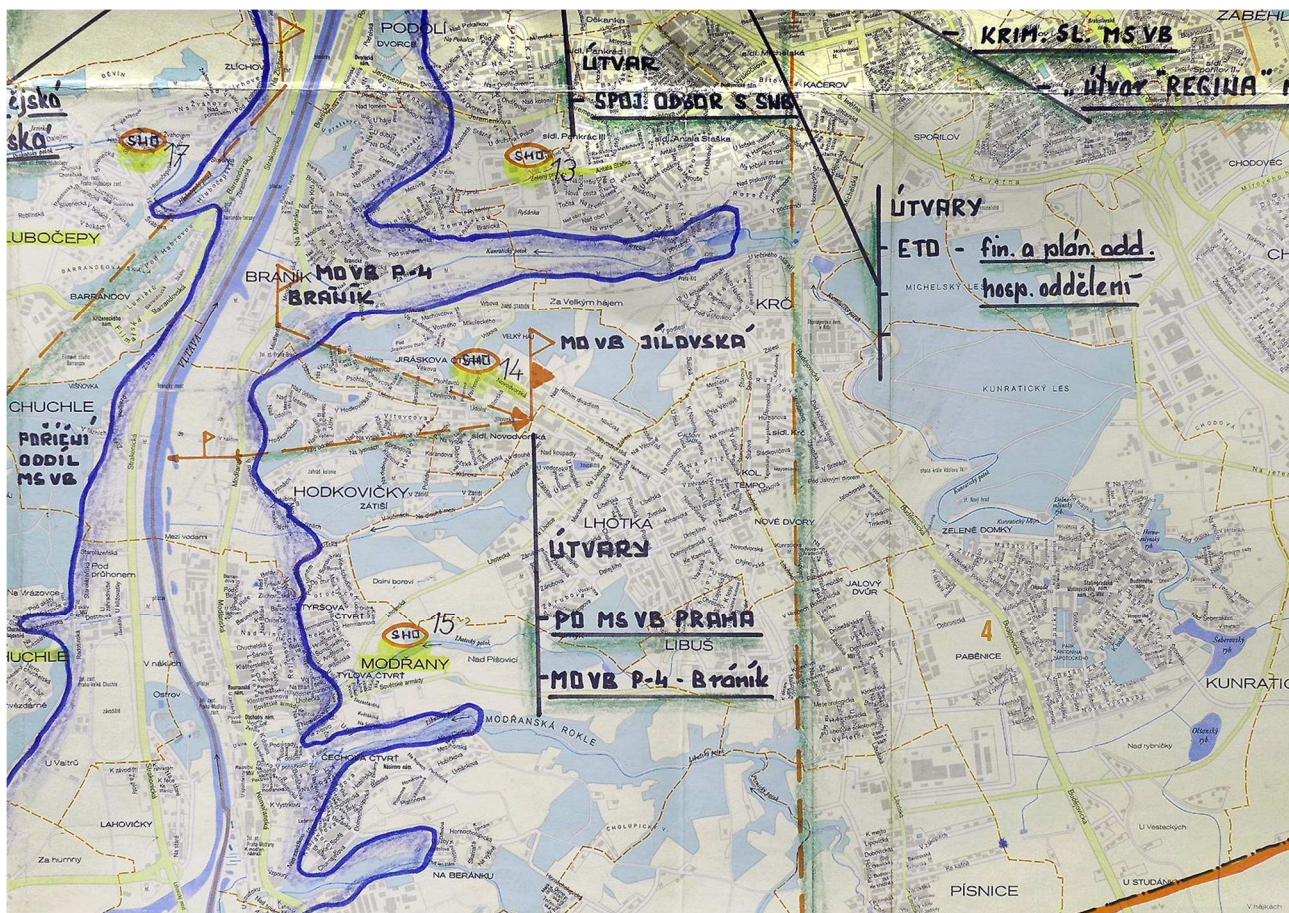

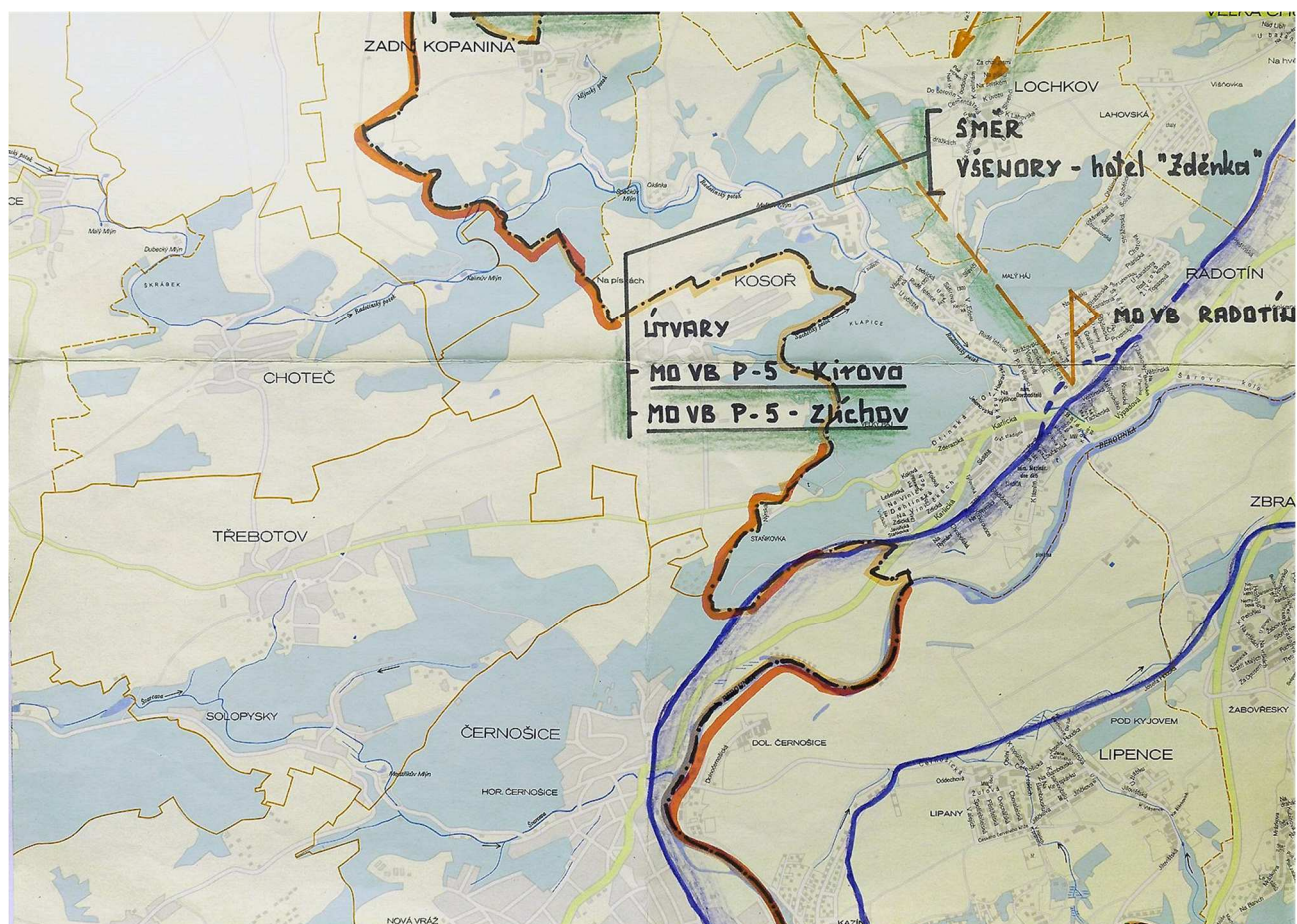

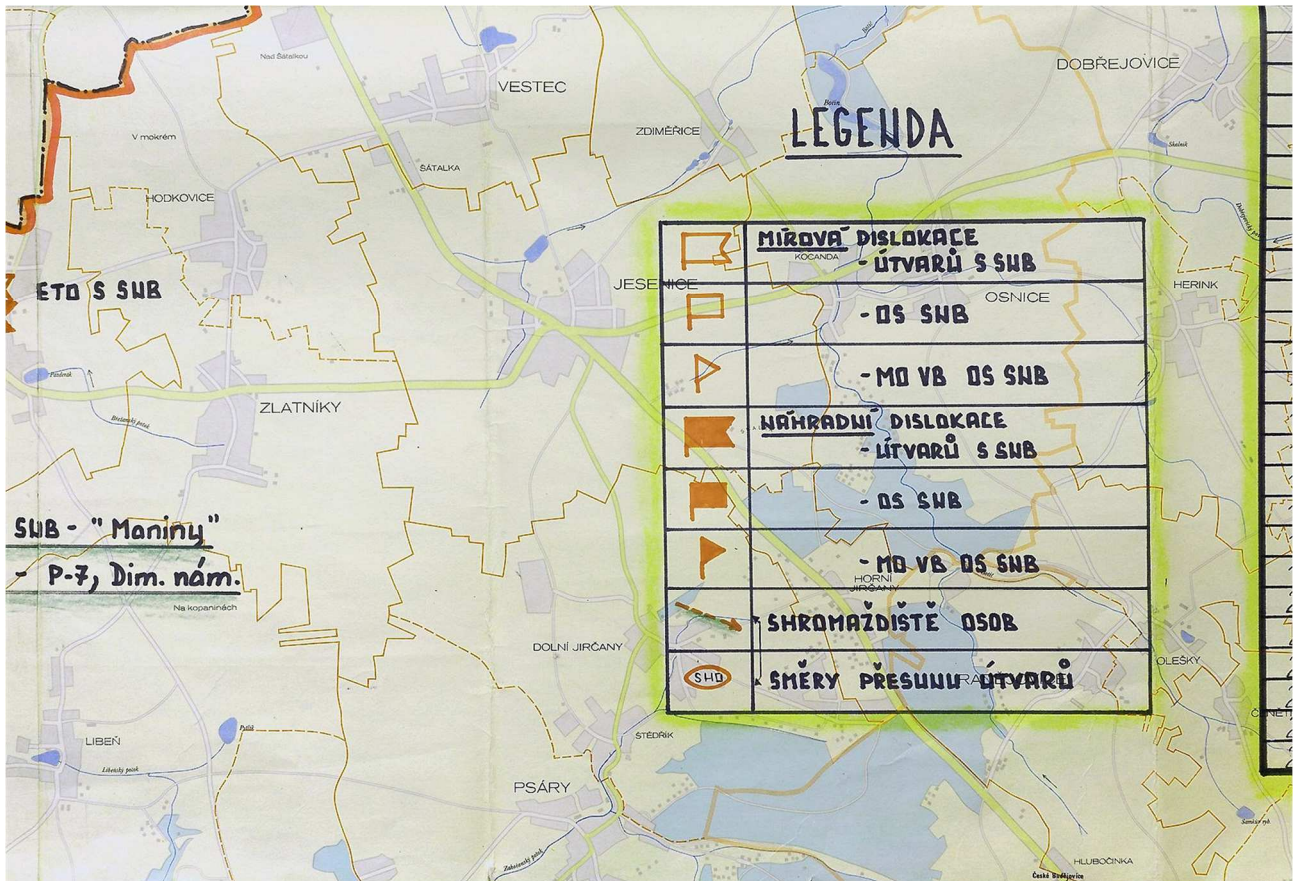
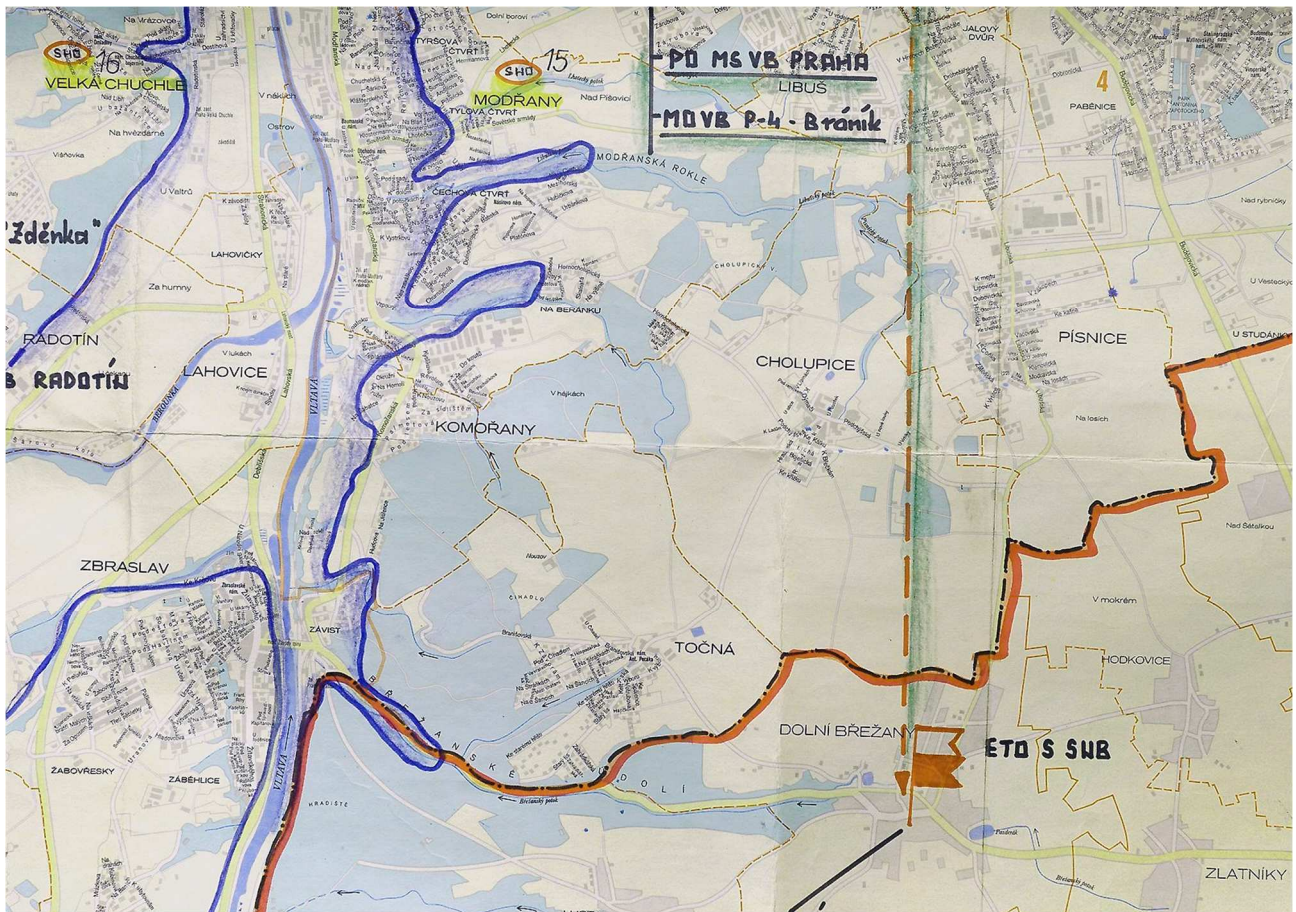

9. Velitelům sektorů č. I. II. III.:

Veliteli sektoru č. I.:

Zaměřit hlavní úsilí prvořadých záchranných a likvidačních prací do prostoru:

- nemocnice na Františku
 - nemocnice KÚNZ
 - interní nemocnice OÚNZ 7 a gyn.porodnické odd. OÚNZ-7, Štvanice
- a prostorů s větším počtem osob, zjištěné průzkumnými jednotkami
a úkolem - zřízení průchodů k postiženým, jejich vyproštění, poskytnutí
první lékařské pomoci a odsunout do určených zdravotnických
zařízení.

Mrtvé osoby odvést na určená místa k pohřbení.

Ke zvládnutí úkolů přiděluji do Vaší podřízenosti:

- a)4.....družstva všeobecného průzkumu z objektů:AZKG.....
.....ČKD-Vysočany.a.Libeň,.Tesla.Strašnice,.Avie.Letňany.....
- b)2.... MSAZ z objektůAvie Letňany,.Tesla.Strašnice.....

- c) zdravotnická zařízení s personálem a sanitními auty :

- Poliklinika OÚNZ 8, Tř. Rudé Armády č.39
- Poliklinika OÚNZ-3 Prokopovo n.
- OHES Praha 8
- ZÚNZ ČKD
- OHES Praha 9, Konsumní ul.

- d) jednotky služeb CO města :

PS-CO rot
STCHS2.....rot,.....1.....čet,.....3.....buldozerů,.....3.....nakladačů,
.....3.....autobagrů

KMS2..... dr.ZT	ZNS dr. likv. OVP
SOT rot čet OHZ
VDS čet	JŘD aut
ESE dr.	PBS čet
ZS čet	STSPS..... dr.
PLS čet	

- e) místa pro pohřbení mrtvých :Olšanské hřbitovy, hřbitov v Hloubětíně.....