

STATISTICKÁ ROČENKA 2011

Příloha k Roční zprávě o stavu PO za rok 2011 - č. 2

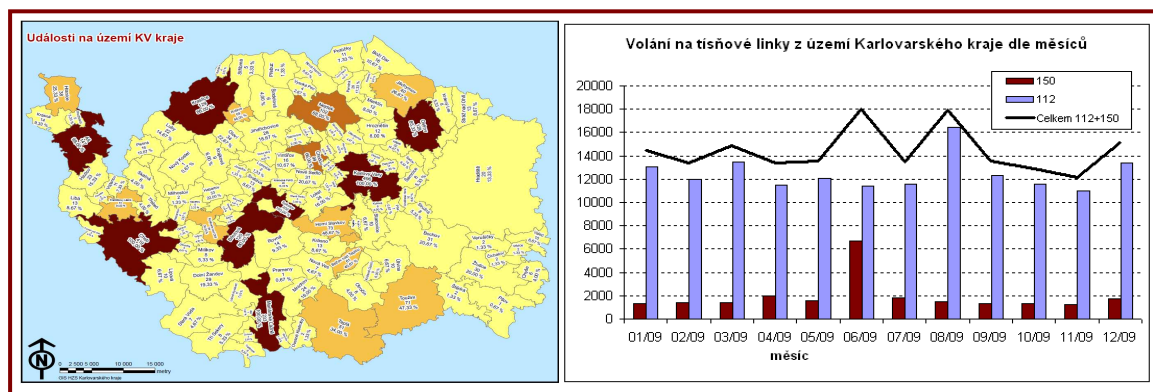

KARLOVY VARY
2011

OBSAH

STRANA POPIS STATISTICKÉ SESTAVY

- 1 Celkový počet událostí na území obcí v Karlovarském kraji - zobrazení v GIS
- 2 Události v Karlovarském kraji podle typu
- 3 Souhrnné informace o událostech v Karlovarském kraji
- 4 Počet událostí v Karlovarském kraji podle objektu vzniku
- 5 Počet událostí v Karlovarském kraji podle denní doby
- 6 Počet událostí v Karlovarském kraji podle dne v týdnu
- 7 Počet událostí v Karlovarském kraji podle měsíců
- 8 Usmrčené a zraněné osoby podle kategorie
- 9 Základní údaje o požárech a průměrné hodnoty
- 10 Požáry podle příčiny a činnosti při vzniku
- 11 Požáry v Karlovarském kraji podle měsíců
- 12 Požáry v jednotlivých odvětvích hospodářství a přehled převažujícího vlastnictví
- 13 Požáry v Karlovarském kraji podle objektu vzniku
Požáry podle územních odborů
- 14 Celkový počet požárů na území obcí v Karlovarském kraji - zobrazení v GIS
- 15 Počet požárů dle obcí 1/2
- 16 Počet požárů dle obcí 2/2
- 17 Základní informace o jednotkách PO a spolupráci se složkami IZS při událostech v Karlovarském kraji
- 18 Nejčastější činnosti jednotek PO u zásahů v Karlovarském kraji 1/2
- 19 Nejčastější činnosti jednotek PO u zásahů v Karlovarském kraji 2/2
- 20 Četnost nasazení různých typů techniky jednotek PO
- 21 Spotřeba hasiv a sorbentů při zásazích jednotek PO
Informace o technických zásazích jednotek PO
- 22 Negativní vlivy u zásahu jednotek PO v Karlovarském kraji
- 23 Nasazení jednotek PO u zásahů v Karlovarském kraji dle typu události 1/2
- 24 Nasazení jednotek PO u zásahů v Karlovarském kraji dle typu události 2/2
- 25 Počet událostí v jednotlivých obcích Karlovarském kraji dle typu události
- 26 Počet událostí v jednotlivých obcích Karlovarském kraji dle typu události
- 27 Počet událostí v jednotlivých obcích Karlovarském kraji dle typu události a souhrn dle ORP
- 28 Počet událostí v Karlovarském kraji v jednotlivých územních odborech dle typu události
Informace o zachráněných, evakuovaných, usmrčených a zraněných osobách v Karlovarském kraji
Zásahy jednotek PO v Karlovarském kraji dle územních odborů
- 29 Vybrané závažné události na území Karlovarského kraje podléhající mimořádnému hlášení 1/2
Vybrané závažné události na území Karlovarského kraje podléhající mimořádnému hlášení 2/2
- 31 Počet událostí v kraji za posledních šest let
- 32 Počet událostí v kraji za posledních šest let
- 33 Počet událostí v kraji za posledních šest let
- 34 Počet jednotek PO u událostí
- 35 Volání na tísňové linky

*Do statistických sestav **byly** zahrnuty události na území Karlovarského kraje, **včetně** prověřovacích cvičení. Mimo událostí na území Karlovarského kraje zasahovaly jednotky PO z Karlovarského kraje i na území sousedních krajů - celkem u **38** událostí, které **nejsou** ve zpracovaných statistikách započteny. Během roku 2010 bylo skutečně **65** prověřovacích cvičení, které **jsou** ve zpracovaných sestavách započteny.*

Celkový počet událostí na území jednotlivých obcí Karlovarského kraje

procentuální vyjádření celkového počtu událostí na území dané obce k hodnotě 150 událostí

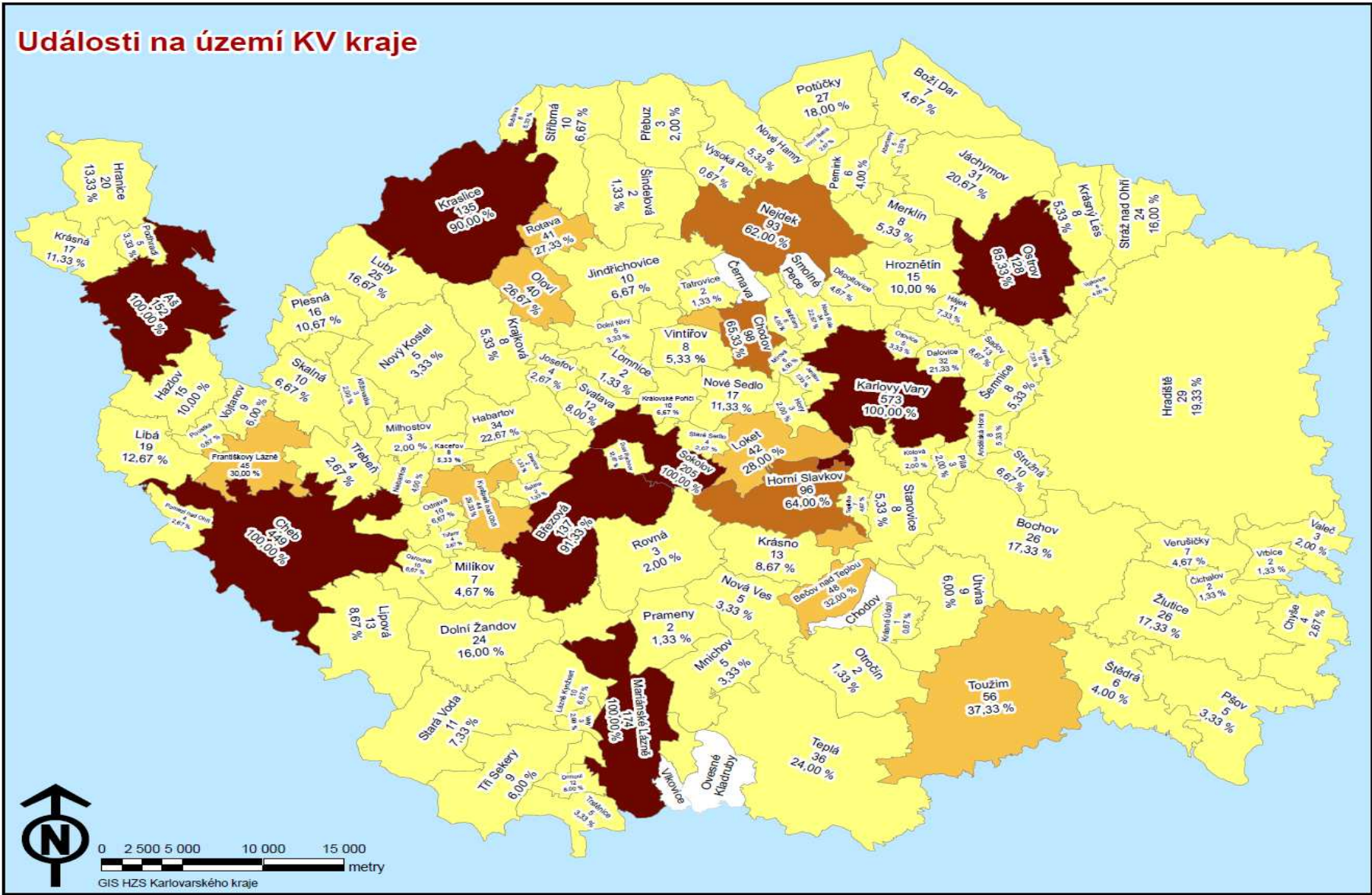

Události na území Karlovarského kraje podle typu události

Typ události	počet	Požáry celkem	S účasti jednotky	Bez účasti jednotky
požár	844	Přímé škody (tis. Kč)	43 252	86
Požár bez účasti JPO	15	Usmrceno	5	2
Dopravní nehoda silniční, dopravní nehoda hromadná	489	Usmrceno hasičů	0	0
Dopravní nehoda železniční (vč. metra)	28	Zraněno osob	25	5
Dopravní nehoda letecká	3	Zraněno hasičů	7	0
Únik plynu/aerosolu	28			
Únik kapaliny (mimo ropných produktů)	20			
Únik ropných produktů	220			
Únik pevné látky	1			
Únik nebezpečné chemické látky	6			
Technická pomoc	1568			
Technologická pomoc	4			
Ostatní pomoc	83			
Ostatní mimořádné události (epidemie, nákazy a jiné)	0			
Planý poplach	373			
Celkem	3 682			

Typ události	počet
požár	859
Dopravní nehoda	520
Živelná pohroma	0
Únik nebezpečných látek	275
Technická pomoc	1 655
Ostatní mimořádné události	0
Planý poplach	373
Celkem	3 682

Podíl jednotlivých typů událostí

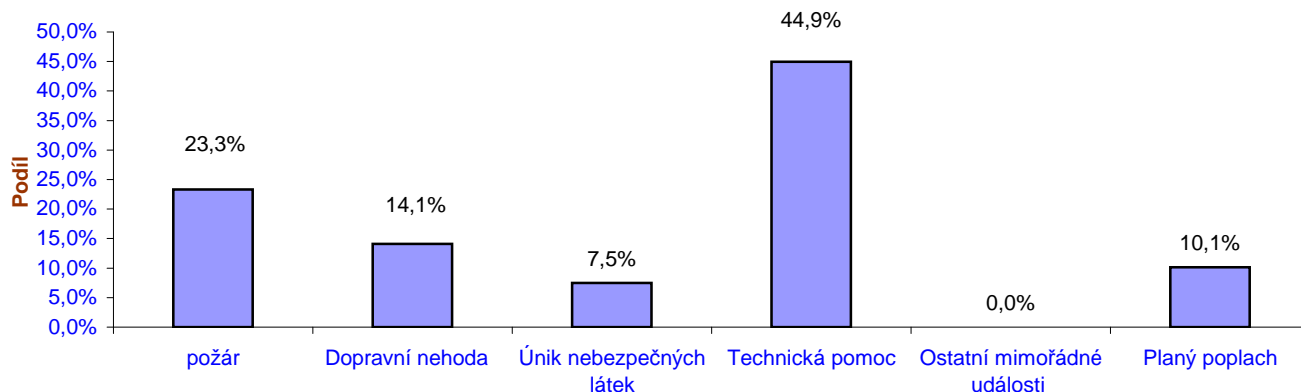

Počet událostí v Karlovarském kraji dle podtypů události

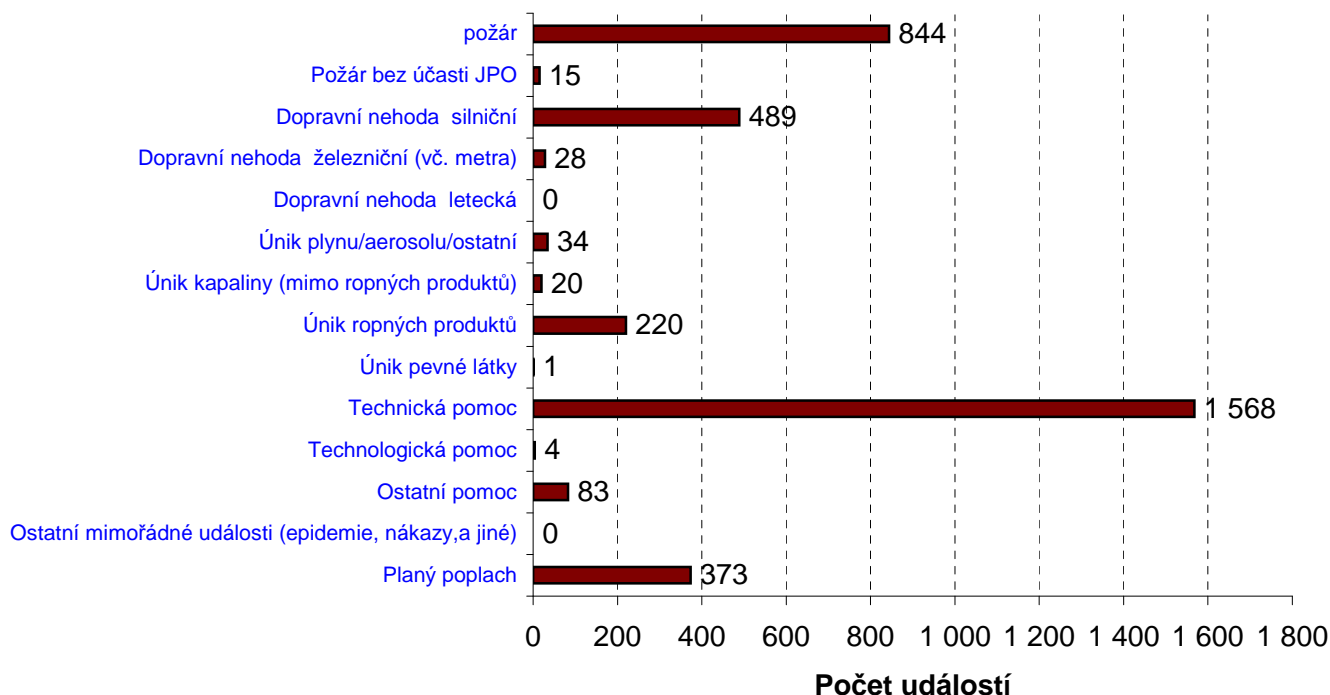

Souhrnné informace o událostech v Karlovarském kraji

Legenda ke sloupcům

P - POŽÁR

12 - P - s účastí jednotky

19 - P - bez účasti jednotky

DN - DOPRAVNÍ NEHODA

21 - DN - silniční

22 - DN - silniční hromadná

23 - DN - železniční (vč. metra)

24 - DN - letecká

25 - DN - ostatní

	12	19	SUM 12-19	21	22	23	24	25	SUM 21-25
Počet událostí	844	15	859	488	1	28	3	0	520
- s vícenásobným zásahem	0	0	0	3	0	0	0	0	3
Počet usmrčených osob	5	2	7	19	0	8	0	0	27
Počet zraněných osob	25	5	30	407	0	4	4	0	415
Počet zraněných hasičů - HZS	4	0	4	2	0	0	0	0	2
Počet zraněných hasičů - SDH	3	0	3	0	0	0	0	0	0
Počet evakuovaných osob	51	0	51	1	0	0	0	0	1
Počet zachráněných osob	8	0	8	66	0	1	6	0	73
Počet zásahů všech jednotek PO	1421	0	1421	637	2		6	0	689
Počet vícenásobných zásahů	0	0	0	8	0	0	0	0	8
- zasahujících hasičů	7281	0	7281	2884	10	175	27	0	3096
Počet zásahů jednotek HZS	640	0	640	422	1	14	4	0	441
- s vícenásobným zásahem	0	0	0	6	0	0	0	0	6
- zasahujících hasičů	2989	0	2989	1800	4	60	17	0	1881
Počet zásahů jednotek SDH obcí	664	0	664	203	1	3	0	0	207
- s vícenásobným zásahem	0	0	0	2	0	0	0	0	2
- zasahujících hasičů	3763	0	3763	1038	6	16	0	0	1060
Počet zásahů jednotek HZS podniků	114	0	114	11	0	27	2	0	40
- s vícenásobným zásahem	0	0	0	0	0	0	0	0	0
- zasahujících hasičů	511	0	511	43	0	99	10	0	152
Počet zásahů jednotek SDH podniků	3	0	3	1	0	0	0	0	1
- s vícenásobným zásahem	0	0	0	0	0	0	0	0	0
- zasahujících hasičů	18	0	18	3	0	0	0	0	3

Legenda ke sloupcům

UNL - Únik nebezpečné chemické látky

41 - UNL - únik plynu/aerosolu

42 - UNL - únik kapaliny (mimo rop. produktů)

43 - UNL - únik ropných produktů

44 - UNL - únik pevné látky

45 - UNL - únik ostatní (včetně jiné než chemické)

TH - Technická havárie (mimo UNL)

51 - TH - technická havárie

52 - TH - technická pomoc

53 - TH - technologická pomoc

54 - TH - ostatní pomoc

RHN - Radiační havárie a nehoda

61 - Radiační havárie a nehoda

OMU - Ostatní mimořádné události

71 - Ostatní mimořádné události

PP - Planý poplach

81 - Planý poplach

	41	42	43	44	45	SUM 41-45	51	52	53	54	SUM 51-54	61	71	81	SUM 81	1
Počet událostí	28	20	220	1	6	275	2	1566	4	83	1655	0	0	373	3682	
- s vícenásobným zásahem	0	0	0	0	0	0	0	56	0	1	57	0	0	0	60	
Počet usmrčených osob	0	0	0	0	0	0	0	43	0	4	47	0	0	0	81	
Počet zraněných osob	2	3	0	0	0	5	0	133	0	31	164	0	0	0	614	
Počet zraněných hasičů - HZS	0	0	0	0	1	1	0	3	0	0	3	0	0	0	10	
Počet zraněných hasičů - SDH	0	0	0	0	0	0	0	0	0	0	0	0	0	0	3	
Počet evakuovaných osob	0	0	0	0	0	0	0	1100	0	0	1100	0	0	500	1652	
Počet zachráněných osob	2	2	0	0	0	4	0	282	0	65	347	0	0	0	432	
Počet zásahů všech jednotek PO	35	37	243	1	10	326	2	1812	4	87	1905	0	0	439	4780	
Počet vícenásobných zásahů	0	0	0	0	0	0	0	183	0	3	186	0	0	0	194	
- zasahujících hasičů	175	180	1096	6	47	1504	10	7888	16	371	8285	0	0	1942	22108	
Počet zásahů jednotek HZS	29	30	147	1	6	213	2	1022	2	63	1089	0	0	196	2579	
- s vícenásobným zásahem	0	0	0	0	0	0	0	75	0	0	75	0	0	0	81	
- zasahujících hasičů	135	151	627	6	30	949	10	4193	8	263	4474	0	0	859	11152	
Počet zásahů jednotek SDH obcí	6	4	82	0	4	96	0	667	0	23	690	0	0	82	1739	
- s vícenásobným zásahem	0	0	0	0	0	0	0	100	0	3	103	0	0	0	105	
- zasahujících hasičů	40	21	413	0	17	491	0	3279	0	105	3384	0	0	442	9140	
Počet zásahů jednotek HZS podniků	0	3	13	0	0	16	0	121	2	1	124	0	0	160	454	
- s vícenásobným zásahem	0	0	0	0	0	0	0	8	0	0	8	0	0	0	8	
- zasahujících hasičů	0	8	51	0	0	59	0	404	8	3	415	0	0	635	1772	
Počet zásahů jednotek SDH podniků	0	0	1	0	0	1	0	2	0	0	2	0	0	1	8	
- s vícenásobným zásahem	0	0	0	0	0	0	0	0	0	0	0	0	0	0	0	
- zasahujících hasičů	0	0	5	0	0	5	0	12	0	0	12	0	0	6	44	

Události v Karlovarském kraji podle objektu vzniku

Legenda ke sloupcům

P - POŽÁR

DN - DOPRAVNÍ NEHODA

UNL - Únik nebezpečné chemické látky

TH - Technická havárie (mimo UNL)

RHN - Radiační havárie a nehoda

OMU - Ostatní mimořádné události

PP - Planý poplach

Objekt vzniku	P	DN	UNL	TH	RH	OMU	PP	Celkem
Budovy pro zdravotnictví	1	0	0	10	0	0	0	11
Budovy pro služby a os. hygienu	1	0	0	0	0	0	0	1
Budovy pro vých., vědu a výzkum	3	0	1	60	0	0	3	67
Budovy pro kult. a tělovýchovu	3	0	2	17	0	0	10	32
Budovy administrativní	3	0	1	26	0	0	8	38
Budovy pro společné ubytování	7	0	0	17	0	0	2	26
Budovy pro obchod a stravování	6	0	2	16	0	0	48	72
Budovy pro sociální zabezpečení	0	0	0	29	0	0	0	29
Budovy historické a církevní	2	0	1	3	0	0	3	9
Bytový fond domovní	71	0	11	423	0	0	6	511
Rodinné domky	71	0	3	86	0	0	5	165
Ostatní budovy pro bydlení	4	0	0	1	0	0	1	6
Výrobní budovy mimo zem. a lesy	18	0	2	12	0	0	64	96
Energetické výrobní budovy	3	0	4	17	0	0	94	118
Budovy pro dopravu a spoje	0	0	0	23	0	0	17	40
Budovy pro garáž. a údržbu	4	0	2	5	0	0	3	14
Budovy pro skladov. nezeměděl.	2	0	0	1	0	0	1	4
Budovy pro živoč. a rostl. výr.	1	0	0	3	0	0	0	4
Budovy pro sklad. zem. produktů	1	0	0	2	0	0	1	4
Objekty mimo budov	8	1	12	66	0	0	4	91
Objekty mimo budov v zeměděl.	0	0	0	0	0	0	1	1
Objekty ve výstavbě a rekonstr.	5	0	1	2	0	0	1	9
Opuštěné objekty a demolice	48	0	4	8	0	0	3	63
Provizoria a účelové objekty	17	0	0	5	0	0	2	24
Dopravní prostř. a prac. stroje	67	498	118	50	0	0	11	744
Garáže mimo budov	0	0	0	1	0	0	1	2
Komunikace	0	5	95	395	0	0	5	500
Zemědělské plochy	14	0	0	0	0	0	1	15
Lesy	90	0	0	8	0	0	17	115
Volné skládky	142	0	16	152	0	0	30	340
Odpady	210	0	0	5	0	0	11	226
Nezatříděno	57	16	0	212	0	0	20	305
OBJEKTY CELKEM	859	520	275	1 655	0	0	373	3 682

Počet událostí v Karlovarském kraji podle času ohlášení

Čas	Počet událostí
00 - 01 HOD	68
01 - 02 HOD	70
02 - 03 HOD	52
03 - 04 HOD	39
04 - 05 HOD	44
05 - 06 HOD	61
06 - 07 HOD	99
07 - 08 HOD	141
08 - 09 HOD	201
09 - 10 HOD	221
10 - 11 HOD	216
11 - 12 HOD	202
12 - 13 HOD	214
13 - 14 HOD	251
14 - 15 HOD	228
15 - 16 HOD	237
16 - 17 HOD	252
17 - 18 HOD	204
18 - 19 HOD	194
19 - 20 HOD	217
20 - 21 HOD	157
21 - 22 HOD	129
22 - 23 HOD	106
23 - 24 HOD	79
CELKEM	3682

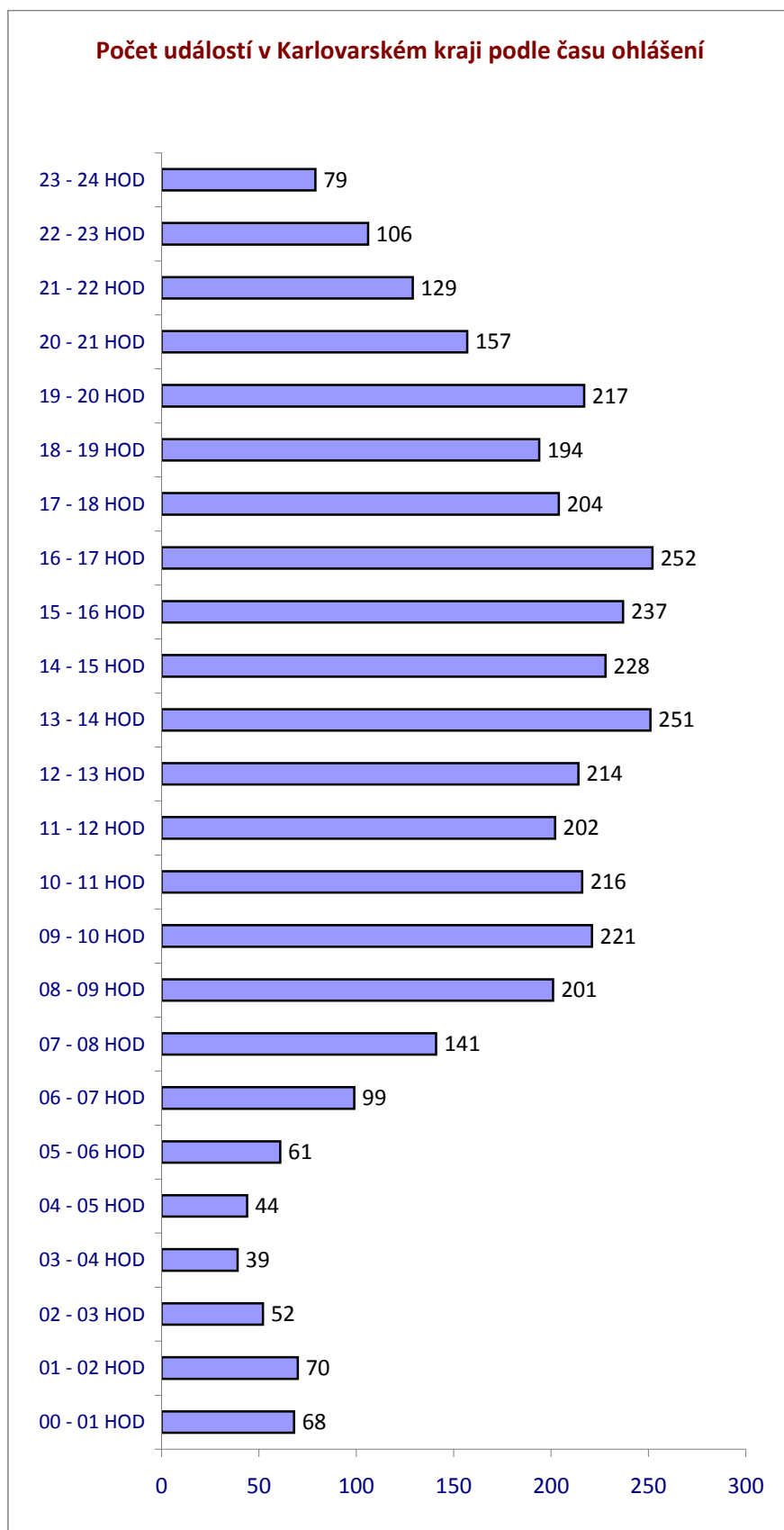

Počet událostí v Karlovarském kraji podle dne v týdnu

Den v týdnu	Počet událostí
Pondělí	518
Úterý	465
Středa	500
Čtvrtek	534
Pátek	635
Sobota	508
Neděle	522
CELKEM	3682

Počet událostí v Karlovarském kraji podle dne v týdnu

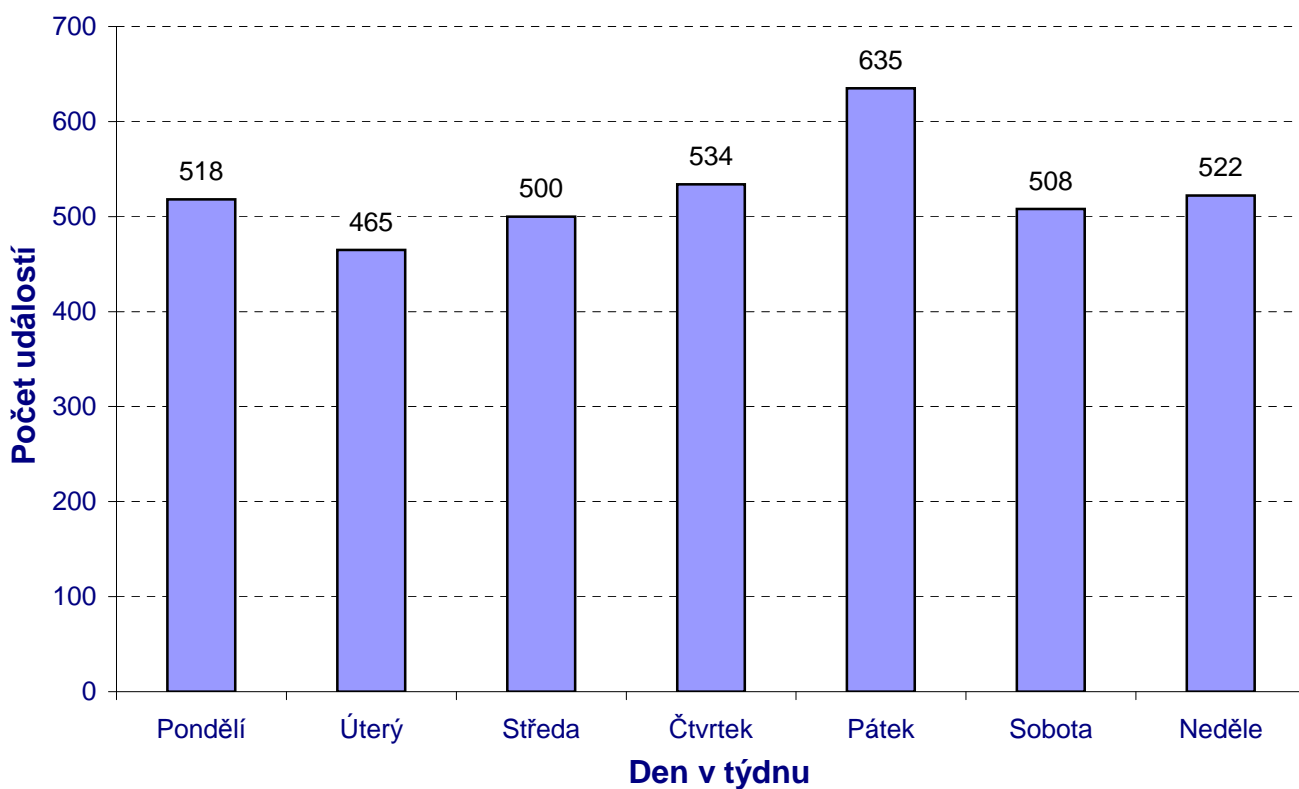

Počet událostí v Karlovarském kraji podle měsíců

Měsíc	Počet událostí
Leden	517
Únor	193
Březen	296
Duben	309
Květen	260
Červen	279
Červenec	339
Srpen	387
Září	267
Říjen	252
Listopad	229
Prosinec	354
CELKEM	3682

Počet událostí v Karlovarském kraji podle měsíců

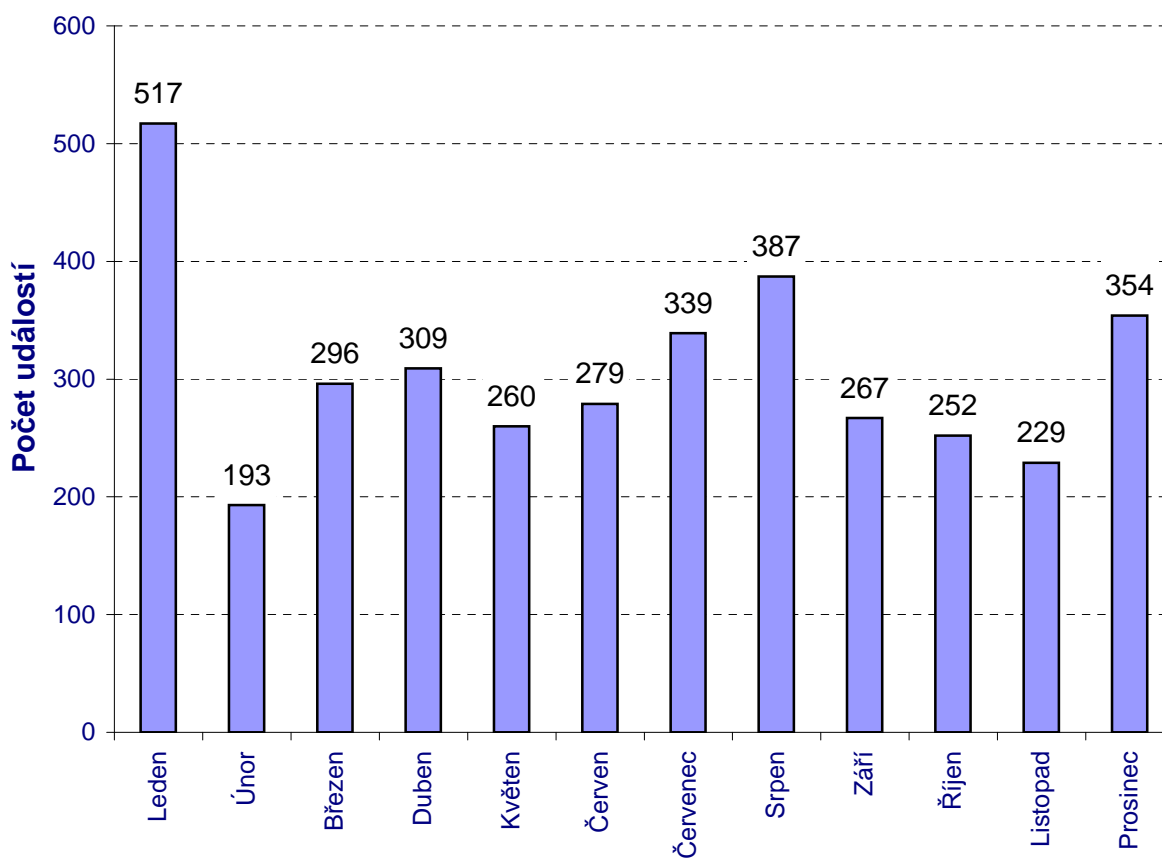

Usmrčené a zraněné osoby v Karlovarském kraji podle kategorie

Kategorie	Usmrčených osob	Zraněných osob
Děti do 15 let	0	32
Osoby od 15 do 60 let	52	484
Osoby nad 60 let	29	96
Hasiči HZS ČR	0	10
Hasiči HZS podniků	0	0
Hasiči SDH, ostatní HZS	0	3
Celkem	81	625

Usmrčené osoby podle kategorie

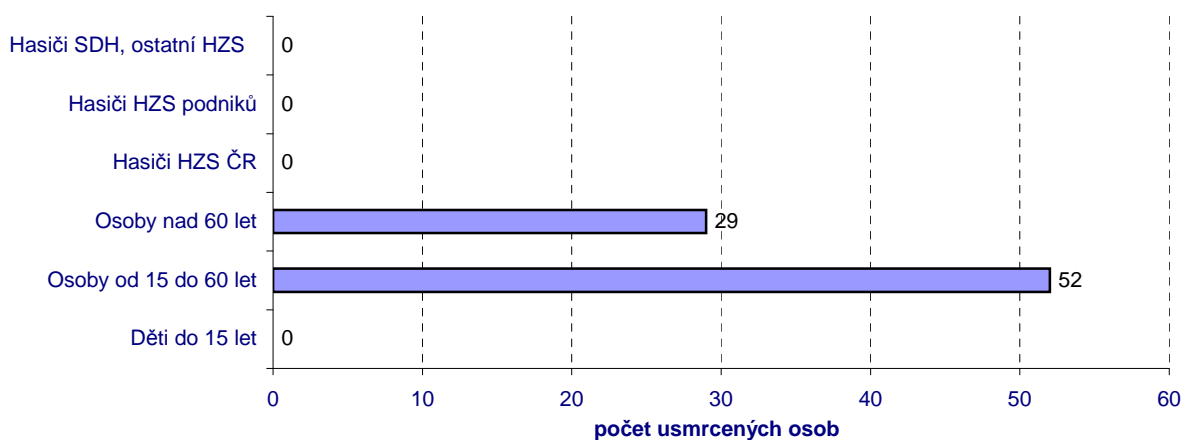

Zraněné osoby podle kategorie

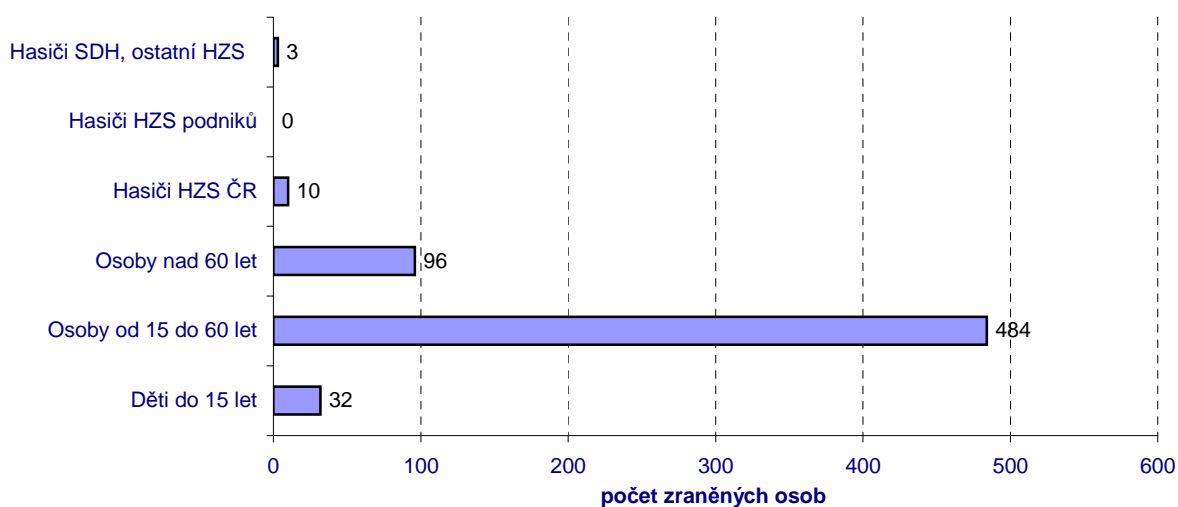

Základní údaje o požárech a průměrné hodnoty

Počet požárů CELKEM	859
Požáry se škodou < než 10 000,- Kč	674
Požáry se škodou 10 000 - 250 000,- Kč	155
Požáry se škodou 250 100 - 999 999 Kč	15
Požáry se škodou od 1 000 000,- Kč	15
Počet usmrčených CELKEM	7
Usmrčených < 15 let	0
Usmrčených 15 let - 60 let	6
Usmrčených > 60 let	1
Usmrčených - hasiči HZS ČR	0
Usmrčených - hasiči HZS podniku	0
Usmrčených - hasiči SDH, ostatní	0
Počet zraněných CELKEM	37
Zraněných < 15 let	3
Zraněných 15 let - 60 let	23
Zraněných > 60 let	4
Zraněných - hasiči HZS ČR	4
Zraněných - hasiči HZS podniku	0
Zraněných - hasiči SDH, ostatní	3
Evakuováno celkem	51
Zachráněno celkem	8
Přímá škoda (tis. Kč)	43 338,10
Uchráněné hodnoty (tis. Kč)	94 437,80
Průměrná doba mezi příjezdem a zahájením zásahu 1. jednotkou	0 min 15 sec
Průměrná doba od zahájení zásahu první jednotkou do lokalizace	14 min 14 sec
Průměrná doba od lokalizace do likvidace	29 min 27 sec
Průměrná doba od ohlášení 1. jednotce do zahájení zásahu 1. jednotkou	9 min 17 sec
Průměrná doba od zpozorování do ohlášení 1. jednotce	1 min 18 sec
Průměrná doba od zpozorování do zahájení zásahu 1. jednotkou	10 min 34 sec
Průměrná doba od příjezdu 1. jednotky do odjezdu 1. jednotky	57 min 57 sec
Průměrná doba od příjezdu 1. jednotky do odjezdu poslední jednotky	61 min 33 sec
Průměrná doba zaneprázdnění jednotky u požáru (min, sec)	
HZS ČR	69 min 8 sec
SDH obcí	95 min 7 sec
HZS podniků	70 min 49 sec
všechny jednotky	81 min 20 sec

Požáry podle příčiny a činnosti při vzniku

KATEGORIE	poč. požárů	Přímé škody tis. Kč	usmrceno	zraněno
neobjasněná příčina, dosud v šetření	45	2 013,00	2	2
dále nedošetřovaná příčina a činnost při vzniku	546	0,00	0	0
NEOBJAS., NEŠETŘ. - CELKEM	591,00	2 013,00	2	2
úmyslné zapálení - pachatel zjištěn	10	163,00	0	3
děti do 15 let	3	105,40	0	1
úmyslné zapálení - pachatel nezjištěn	36	15 817,70	2	3
ÚMYSL, DĚTI - CELKEM	49	16 086,10	2	7
kouření	13	316,50	0	0
zakládání ohňů v přírodě a na skládkách, vypalování trav	2	21,00	0	1
nesprávná obsluha topidla	1	2,00	0	0
nesprávné používání hořlavých kapalin a plynů	2	25,00	0	1
používání otevřeného ohně k osvětlování, rozehtívání ap.	12	648,00	0	4
manipulace se žhavým popelem	2	4,00	0	0
sváření a řezání, rozehtívání, rozmrazování včetně	3	128,50	0	0
zanedbání bezpečnostních předpisů, použití předmětů či	19	1 040,50	0	10
nespecifikovaná nedbalost (nelze jednoznačně určit	84	5 485,60	1	5
NEDBALOST - CELKEM	138	7 671,10	1	21
nevhodná konstrukce komínu a odvod spalin/větrací	1	95,00	0	0
zazděný nebo přizděný trám v komíně	2	510,00	0	1
jiskry z komína a zažehnutí sazí v komíně	2	10,00	0	1
KOMÍNY - CELKEM	5	615,00	0	2
technické závady - vada materiálu, konstrukce,	55	12 950,40	0	3
úlet jisker z výfuku a parního stroje event.brzděného	1	444,00	0	1
tření a přehřátí	2	230,00	0	0
ostatní nepředpokládané změny provozních parametrů	16	3 280,50	2	1
ZÁVADY - CELKEM	74	16 904,90	2	5
zemědělských plodin	1	18,00	0	0
SAMOVZNÍCENÍ - CELKEM	1	18,00	0	0
blesk - objekty nechráněné hromosvodem	1	30,00	0	0
MIMOŘÁDNÉ - CELKEM	1	30,00	0	0

Požáry v Karlovarském kraji podle měsíců

Měsíc	počet požárů	přímé škody v tis. Kč	uchráněné hodnoty v tis. Kč	Usmrceno	Zraněno
LEDEN	48	3 059,60	7 685,00	0	8
ÚNOR	45	2 264,30	13 220,00	0	2
BŘEZEN	135	2 460,40	7 160,00	1	3
DUBEN	118	1 545,40	6 252,00	0	3
KVĚTEN	84	7 885,70	5 095,00	2	3
ČERVEN	66	9 759,00	19 246,00	0	3
ČERVENEC	64	5 254,90	9 080,00	0	5
SRPEN	60	2 927,10	5 989,00	2	7
ZÁŘÍ	59	1 848,10	3 318,00	0	0
ŘÍJEN	59	621,70	6 163,00	1	0
LISTOPAD	62	3 138,80	5 130,50	0	0
PROSINEC	59	2 573,10	6 099,30	1	3
CELKEM	859	43 338,10	94 437,80	7	37

Počet požárů v Karlovarském kraji podle měsíců

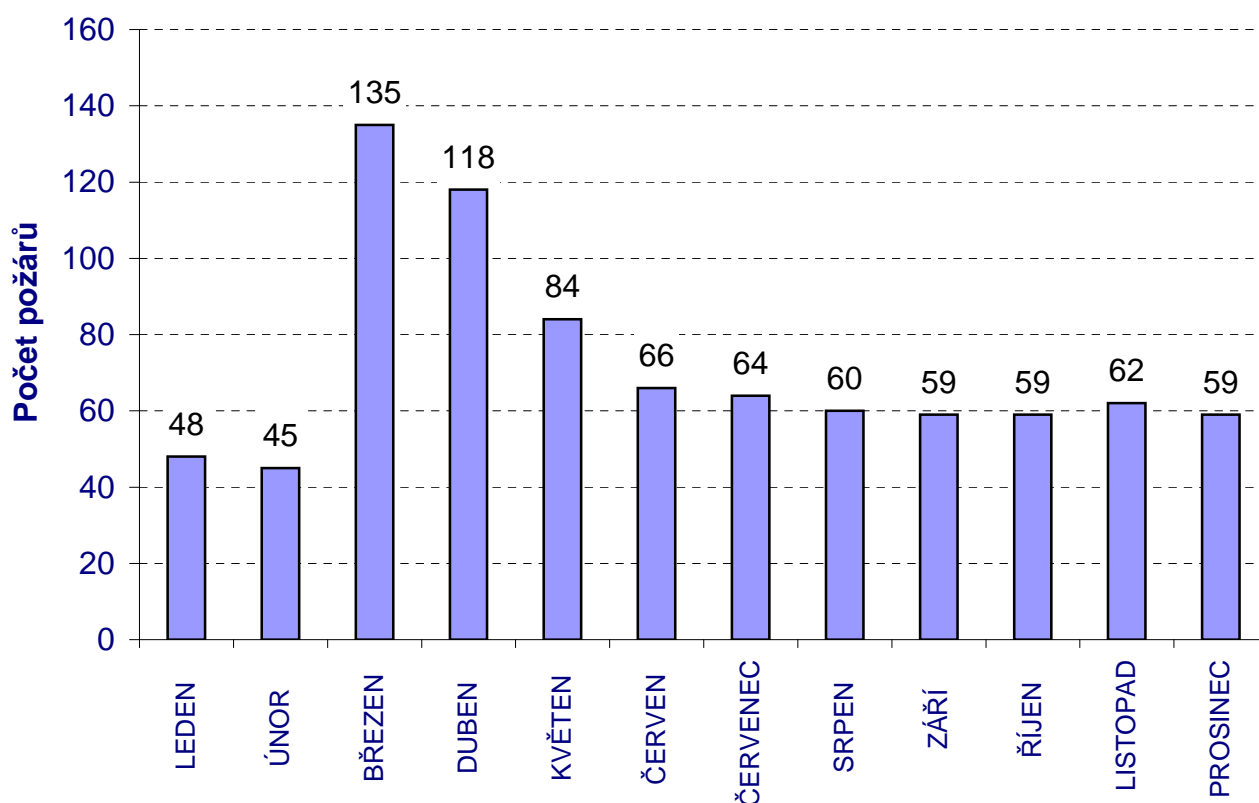

Požáry v jednotlivých odvětvích hospodářství a přehled převažujícího vlastnictví

Odvětví hospodářství	poč. požárů	Přímé škody tis. Kč	usmrceno	zraněno
Zemědělství	11	2 409,60	0	0
Lesnictví	8	2327,90	1	1
Dobývání nerost. surovin	4	500,00	0	0
Žpracovatelský průmysl	34	9010,40	0	3
Výroba, rozvod el. a plynu	3	52,00	0	1
Stavebnictví	2	128,50	0	0
Obchod, opravy zboží	3	1147,00	0	2
Pohostinství, ubytování	4	48,00	0	0
Doprava	44	6 347,70	2	2
Pošty, telekomunikace	0	0,00	0	0
Peněžnictví, pojišťovnictví	1	5,00	0	0
Služby pod., výzkum, real.	13	7 970,30	1	2
Veřej. správa, bezpečnost	2	15,50	0	0
Školství	1	1,00	0	0
Zdravotnictví, sociální	3	2431,70	0	0
Ostatní veřejné a osobní	66	1 405,00	1	2
Soukromé domácnosti	79	9 538,50	2	24
Jiné a nezaříděno	581	0,00	0	0
Celkem	859	43 338,10	7	37

Převažující vlastnictví	poč. požárů	Přímé škody tis. Kč
státní vlastnictví	14	6870,80
družstevní vlastnictví	2	0,00
soukromé a osobní vlastnictví	150	14 963,60
zahraniční organizace a cizí občané	0	0,00
církevní majetek	1	15,00
akciové vlastnictví, spol.s.r.o., v.o.s. ap.	133	18 223,50
obecní majetek	21	690,60
spolkové, nadace, sdružení, společenské organizace, politické	4	2574,60
nezjištěno nebo jiný druh, nelze specifikovat	13	0,00
neurčeno	521	0,00
Celkem	859	43 338,10

Požáry v Karlovarském kraji podle objektu vzniku

Typ objektu	počet požárů	přímé škody v tis. Kč	Usmr.	Zran.	Průměrná plocha požáru
Budovy pro zdravotnictví	1	20,00	0	0	1
Budovy pro služby a osobní hygienu	1	15,00	0	0	20
Budovy pro výchovu, vědu a výzkum	3	1,00	0	0	1
Budovy pro kulturu, osvětu a tělovýchovu	3	361,00	0	0	18
Budovy administrativní	3	233,70	0	0	6
Budovy pro společné ubytování a rekreaci	7	1 593,70	0	2	20
Budovy pro obchod a veřejné stravování	6	8 942,00	0	1	167
Budovy pro sociální zabezpečení	0	0,00	0	0	0
Historické a církevní budovy a objekty	2	15,00	0	0	20
Bytový fond domovní	71	1 974,60	0	13	3
Rodinné domky	71	4 598,00	0	4	10
Ostatní budovy pro bydlení	4	193,00	0	0	70
Budovy a haly pro výrobu a služby	18	1 738,50	0	3	9
Energetické výrobní budovy a budovy vodn.	3	2701,00	0	0	2
Budovy pro dopravu a spoje	0	0,00	0	0	0
Budovy pro garážování a údržbu vozidel	4	220,50	1	0	13
Jednouúčelové budovy pro skladování	2	1700,00	0	0	15
Budovy pro živočišnou a rostlinnou výrob	1	60,00	0	0	32
Budovy pro skladování zemědělských produktů	1	1 500,00	0	0	360
Objekty mimo budov	8	523,30	0	2	33357
Objekty mimo budov v zemědělství	0	0,00	0	0	0
Budovy a objekty ve výstavbě	5	2418,00	0	0	81
Opuštěné a demoliční budovy a objekty	48	71,40	1	2	20
Provizoria a účelové objekty u budov	17	1016,50	1	2	21
Dopravní prostředky a pracovní stroje	67	12 197,00	2	2	8
Garáže /mimo budov/	0	0,00	0	0	0
Komunikace	0	0,00	0	0	0
Zemědělské plochy	14	119,90	0	0	348
Lesy	90	96,40	0	0	1 789
Volné a skladovací plochy mimo budovu	142	102,50	0	1	1775
Odpady a odpadní produkty	210	919,10	0	0	5
Ostatní a nezatříděné	57	7,00	2	5	37
Celkem	859	43 338,1	7	37	38 208

Požáry podle územních odborů

ÚZEMNÍ ODBOR, KRAJ	Cheb	Karlovy Vary	Sokolov	Karlovarský kraj
Počet požárů	288	310	261	859
Podíl v %	33,53	36,09	30,38	100
Přímá škoda v tis. Kč	23 827,10	12 646,50	6 864,50	43 338,10
Podíl v %	54,98	29,18	15,84	100
Uchráněno hodnot v tis. Kč	39 899,90	21 758,50	32 779,40	94 437,80
Podíl v %	42,25	23,04	34,71	100
Usmrceno	4	3	0	7
Zraněno	19	16	2	37

Celkový počet požárů na území jednotlivých obcí Karlovarského kraje

procentuální vyjádření celkového počtu požárů na území dané obce k hodnotě 50 požárů

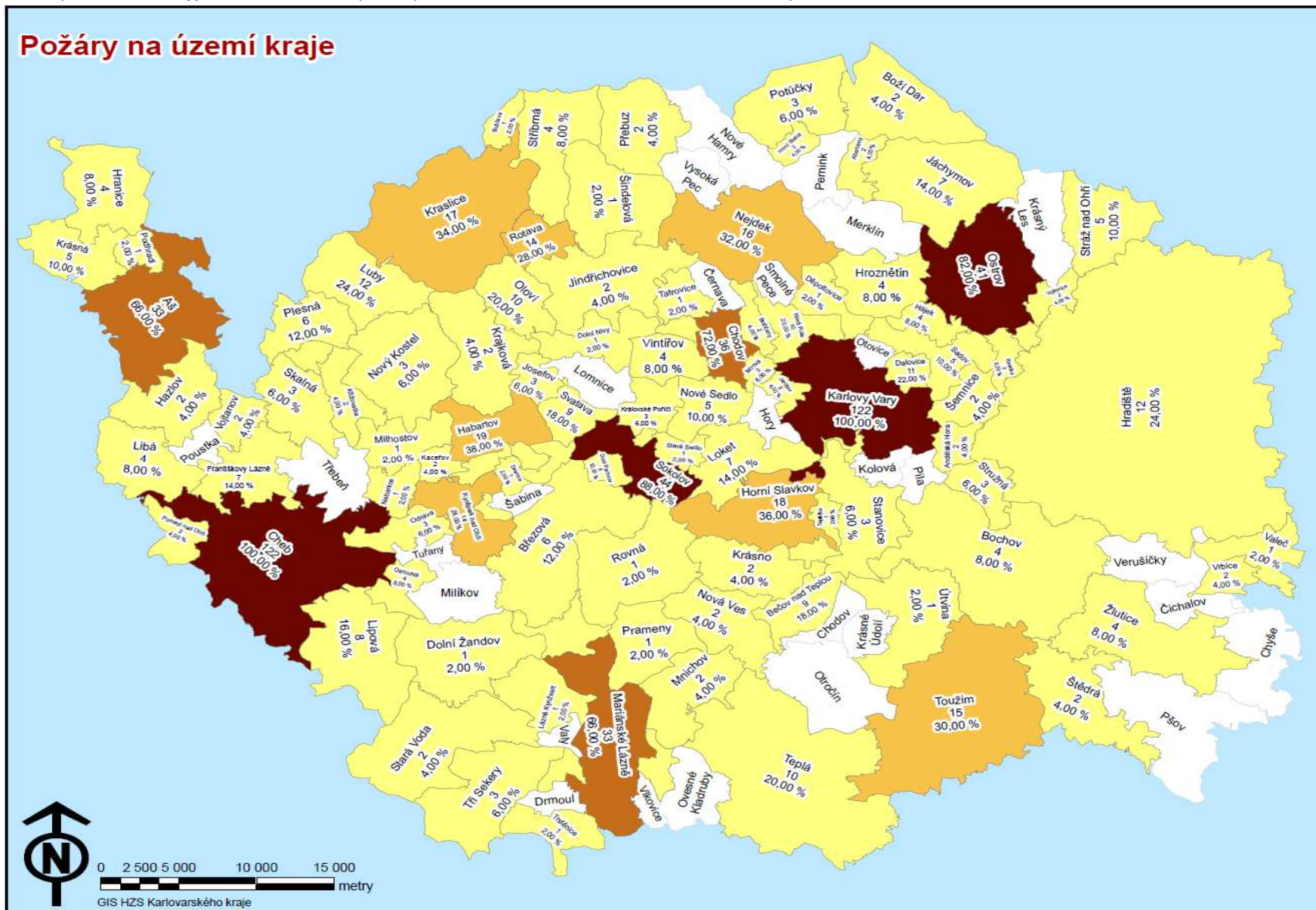

Počet požárů na území jednotlivých obcí 1/2

Poř.	kód	Obec	Počet požárů	přímé škody v tis. Kč	Uchráněné hodnoty tis. Kč	Usmrceno	Zraněno
1.	554481	Cheb	122	5 848,10	9 862,00	1	4
2.	554961	Karlovy Vary	122	2 073,50	8 090,00	0	5
3.	560286	Sokolov	44	421,00	4 273,00	0	0
69.	554979	Abertamy	2	500,00	100,00	0	1
61.	538001	Andělská Hora	2	400,00	200,00	0	0
6.	554499	Aš	33	6503,50	4870,00	0	1
22.	554995	Bečov nad Teplou	9	90,00	520,00	0	0
41.	555029	Bochov	4	11,00	0,00	0	0
59.	506486	Boží Dar	2	361,00	0,00	0	0
70.	555045	Božičany	2	200,00	0,00	0	0
31.	560294	Březová	6	105,50	804,00	0	0
83.	537870	Březová	1	0,00	0,00	0	0
97.	560308	Bublava	1	10,00	2000,00	0	0
35.	560316	Bukovany	5	0,00	0,00	0	0
57.	560324	Citice	3	15,00	250,00	0	0
17.	537918	Dalovice	11	17,00	210,00	0	0
98.	560332	Dasnice	1	0,00	0,00	0	0
84.	538116	Děpoltovice	1	0,00	0,00	0	0
99.	560341	Dolní Nivy	1	0,00	0,00	0	0
28.	538591	Dolní Rychnov	6	4,40	10,00	0	0
89.	554502	Dolní Žandov	1	0,00	0,00	0	0
25.	554529	Františkovy Lázně	7	372,50	750,00	1	0
8.	560359	Habartov	19	155,50	135,00	0	0
37.	538159	Hájek	4	6,00	300,00	0	0
66.	554545	Hazlov	2	64,00	1230,00	0	0
71.	555169	Horní Blatná	2	0,00	0,00	0	0
9.	560367	Horní Slavkov	18	34,00	33,00	0	0
16.	555177	Hradiště	12	2200,00	3000,00	0	1
39.	554553	Hranice	4	35,00	280,00	0	1
42.	555185	Hroznětín	4	0,00	0,00	0	0
100.	560375	Chlum Svaté Maří	1	0,00	0,00	0	0
5.	560383	Chodov	36	295,70	978,00	0	0
26.	555215	Jáchymov	7	98,00	160,00	0	2
60.	537926	Jenišov	2	30,00	30,00	0	0
75.	560413	Jindřichovice	2	0,00	0,00	0	0
47.	511587	Josefov	3	0,00	0,00	0	0
76.	560421	Kaceřov	2	192,50	0,00	0	0
77.	560456	Krajková	2	300,00	50,00	0	0
58.	560464	Královské Poříčí	3	1500,00	2 500,00	0	0
10.	560472	Kraslice	17	2254,00	5387,00	0	1
32.	538795	Krásná	5	465,00	2015,00	0	1
62.	538337	Krásno	2	95,00	0,00	0	0
67.	554596	Křižovatka	2	0,00	0,00	0	0
13.	560499	Kynšperk nad Ohří	14	118,00	120,00	0	0
53.	555347	Kyselka	3	20,00	500,00	0	2
90.	554600	Lázně Kynžvart	1	0,00	0,00	0	0
40.	554618	Libá	4	0,00	0,00	0	0
101.	560502	Libavské Údolí	1	100,00	10,00	0	0
24.	554626	Lipová	8	339,00	200,00	0	1
27.	560537	Loket	7	205,00	800,00	0	0
15.	554634	Luby	12	1374,20	4120,00	0	1
7.	554642	Mariánské Lázně	33	376,10	918,80	1	2
91.	554651	Milhostov	1	510,00	2000,00	0	3
48.	537934	Mírová	3	0,00	0,00	0	0
68.	554677	Mnichov	2	2702,00	10005,00	0	0
92.	554693	Nebanice	1	0,00	0,00	0	0
11.	555380	Nejdek	16	179,00	1210,00	0	0

Počet požárů na území jednotlivých obcí 2/2

Poř.	kód	Obec	Počet požárů	přímé škody v tis. Kč	Uchráněné hodnoty tis. Kč	Usmrceno	Zraněno
18.	555398	Nová Role	10	33,00	20,00	0	0
78.	560561	Nová Ves	2	0,00	0,00	0	0
36.	560570	Nové Sedlo	5	227,00	500,00	0	0
50.	554707	Nový Kostel	3	0,00	0,00	0	0
49.	539554	Odrava	3	100,00	200,00	0	0
38.	538922	Okrouhlá	4	0,00	0,00	0	0
20.	560588	Oloví	10	1,00	5,00	0	0
4.	555428	Ostrov	41	170,00	1000,00	0	1
30.	554740	Plesná	6	209,00	600,00	0	1
86.	538817	Podhradí	1	1160,00	100,00	0	1
63.	538868	Pomezí nad Ohří	2	0,00	0,00	0	0
54.	555479	Potůčky	3	0,00	0,00	0	0
88.	539538	Prameny	1	0,00	0,00	0	0
79.	560596	Přebuz	2	0,00	0,00	0	0
14.	560600	Rotava	14	101,00	410,00	0	1
102.	560618	Rovná	1	4,40	0,00	0	0
33.	555533	Sadov	5	45,00	1520,00	0	0
51.	554812	Skalná	3	1010,00	1530,00	1	0
55.	555550	Stanovice	3	350,00	0,00	2	0
65.	539112	Stará Voda	2	0,00	0,00	0	0
103.	560642	Staré Sedlo	1	0,00	0,00	0	0
34.	555584	Stráž nad Ohří	5	4,00	200,00	0	0
56.	555592	Stružná	3	830,00	500,00	0	0
44.	560651	Stříbrná	4	0,00	0,00	0	0
21.	538434	Svatava	9	222,50	2850,00	0	0
72.	555614	Šemnice	2	0,00	0,00	0	0
104.	560677	Šindelová	1	0,00	0,00	0	0
73.	555622	Štědrá	2	3,00	0,00	0	1
85.	538663	Tatrovice	1	0,00	0,00	0	0
19.	555631	Teplá	10	0,00	0,00	0	0
82.	537845	Teplička	1	0,00	0,00	0	0
46.	579360	Těšovice	4	185,00	600,00	0	0
12.	555657	Toužim	15	4425,00	2 500,00	0	0
93.	554855	Trstěnice	1	0,00	0,00	0	0
52.	554880	Tři Sekery	3	2 530,00	1 000,00	0	0
94.	555681	Útvina	1	5,00	0,00	1	0
95.	555690	Valeč	1	2,00	0,00	0	1
96.	555703	Velichov	1	100,00	500,00	0	1
29.	539279	Velká Hleďsebe	6	97,00	20,00	0	0
81.	578002	Velký Luh	2	0,00	0,00	0	0
45.	560685	Vintřov	4	108,00	10012,00	0	0
74.	555738	Vojkovice	2	444,00	1 000,00	0	1
64.	539074	Vojtanov	2	131,70	200,00	0	3
80.	566675	Vrbice	2	50,00	200,00	0	0
23.	560707	Vřesová	9	210,00	1050,00	0	0
87.	539431	Zádub-Závišín	1	0,00	0,00	0	0
43.	555762	Žlutice	4	0,00	0,00	0	0
Celkem			859	43 338,10	94 437,80	7	37

Základní informace o jednotkách PO a spolupráci se složkami IZS při událostech v Karlovarském kraji

Celkem událostí, kde jednotka byla	3 665
Celkem hasičů	22 108
Průměrný počet hasičů na zásah	5
Průměrná vzdálenost k zásahu (km)	6
Celkem zásahů samostatných	2 959
Průměrná doba zaneprázdnění jedn. u zásahu (min)	80
Průměrná doba jednotky na místě zásahu (min)	61
Celkem výjezdů bez zásahu	176
Počet zásahů nad 10 km	862
Počet událostí, kdy se dostavila místní jednotka	2 364
- z toho místní je první	2 123
- z toho místní nemohla zasahovat	23
- z toho místní nezasahovala první	187
Místní nepovolána	5
Místní, ač povolána, se nedostavila	26
Celkem použití ochranných prostředků	72
Celkem zásahů se vzduchovými dýchacími přístroji	263
Celkem zásahů s kyslíkovými přístroji	0
Celkem zásahů s protichemickými obleky	6
Celkem zásahů s obleky proti sálavému teplu	0

Spolupráce u zásahu se složkami IZS	
složka IZS	Počet
Policie ČR	2 288
Zdravotnická záchranná služba	601
Armáda ČR - jiné	4
Obecní policie	387
Pohotovostní služba el. rozvod. závodů	45
Plynárenská pohotovostní služba	24
Vodárenská pohotovostní služba	8
Ostatní ústřední orgány státní správy	1
Obecní zastupitelstvo	40
Ostatní územní orgány státní správy	16
Podniky, firmy	292
Místní služby	44
Česká inspekce životního prostředí	36
CELKEM	3 786

Nejčastější činnosti jednotek PO u zásahů v Karlovarském kraji

1/2

Legenda ke sloupcům

P - POŽÁR

DN - DOPRAVNÍ NEHODA

UNL - Únik nebezpečné chemické látky

TH - Technická havárie (mimo UNL)

RHN - Radiační havárie a nehoda

OMU - Ostatní mimořádné události

PP - Planý poplach

Poř. Činnost jednotky	P	DN	UNL	TH	RH	OMU	PP	Celkem
1 Průzkum	1296	661	316	1689	0	0	394	4356
2 Odstraňování překážek z komunikací aj. prostorů	10	76	7	441	0	0	0	534
3 Použití vody dodávané proudem C	501	0	6	7	0	0	0	514
4 Odstraňování úniků rop. látek - provoz. náplní	9	297	201	1	0	0	0	508
5 Jiné	120	78	30	236	0	0	1	465
6 Vnikání do uzavřeného prostoru	40	0	3	342	0	0	2	387
7 Zajištění místa nehody	4	312	17	14	0	0	0	347
8 Pořizování foto,video	96	131	23	74	0	0	0	324
9 Odstraňování následků dopravní nehody	2	309	0	3	0	0	0	314
10 Použití vysokotlaké vody - počet proudů	247	15	0	11	0	0	0	273
11 Protipožární opatření	12	207	7	5	0	0	0	231
12 Jednotka nezasahovala (odvolána při cestě)	69	7	2	48	0	0	50	176
13 Použití jednoduchých hasicích prostředků	168	1	0	1	0	0	0	170
14 Rozebírání konstrukcí	153	0	0	16	0	0	0	169
15 Čerpání a odčerpávání vody	4	0	2	156	0	0	0	162
16 Odvětrání prostorů přirozené	140	0	7	15	0	0	0	162
17 Doplnění vody	157	2	0	2	0	0	0	161
18 Zásah ve výšce a nad volnou hloubkou	34	0	0	108	0	0	0	142
19 Záloha na místě události	104	10	1	13	0	0	7	135
20 Řízení provozu na komunikacích	6	76	14	29	0	0	0	125
21 Osvětlení místa zásahu	36	50	5	33	0	0	0	124
22 Předlékařská pomoc	24	50	1	42	0	0	0	117
23 Odchyt a likvidace obtíž. hmyzu	0	0	0	116	0	0	0	116
24 Čekání na speciální služby	10	56	15	20	0	0	0	101
25 Transport pacienta	3	9	0	86	0	0	0	98
26 Odvětrání prostorů nucené	87	0	3	7	0	0	0	97
27 Uzavírání vody, plynu, elektřiny	30	18	8	32	0	0	0	88
28 Vyhledávání osob	46	5	1	33	0	0	1	86
29 Ochrana okolí	52	6	9	16	0	0	0	83
30 Vyprošťování osob z havarovaných vozidel	0	57	1	0	0	0	0	58
31 Chlazení	44	2	0	7	0	0	0	53
32 Měření koncentrace plynů	1	0	22	27	0	0	0	50
33 Spolupráce při ošetřování pacienta	0	19	0	28	0	0	0	47
34 Ohraničení, zahrazení uniklé látky	0	21	22	0	0	0	0	43
35 Provizorní oprava	3	4	9	27	0	0	0	43
36 Záchrana osob (jiná)	4	2	2	25	0	0	0	33
37 Odchyt zvířat vč. vyhledávání	2	0	0	31	0	0	0	33
38 Zjišťování druhu uniklé látky	3	7	16	5	0	0	0	31
39 Použití smáčedla	28	0	0	1	0	0	0	29
40 Dálková doprava vody kyvadlová	25	0	0	2	0	0	0	27

Nejčastější činnosti jednotek PO u zásahů v Karlovarském kraji

2/2

Legenda ke sloupcům

P - POŽÁR

DN - DOPRAVNÍ NEHODA

UNL - Únik nebezpečné chemické látky

TH - Technická havárie (mimo UNL)

RHN - Radiační havárie a nehoda

OMU - Ostatní mimořádné události

PP - Planý poplach

Poř. Činnost jednotky	P	DN	UNL	TH	RH	OMU	PP	Celkem
41 Jímání, sběr uniklé látky (mimo rop. produktů)	0	9	16	1	0	0	0	26
42 Použití hasicích přístrojů	21	0	0	3	0	0	1	25
43 Zásah ve výšce pomocí lezecké techniky	2	3	0	17	0	0	0	22
44 Použití vody z otočné proudnice - počet	18	1	0	1	0	0	0	20
45 Práce na vodě	0	3	7	10	0	0	0	20
46 Práce ve vodě a pod vodou	0	1	2	17	0	0	0	20
47 Vyprošťování z výtahu	0	0	0	17	0	0	0	17
48 Požární asistence	5	2	0	9	0	0	0	16
49 Odběry vzorků	2	1	7	5	0	0	0	15
50 Vyprošťování předmětů	3	2	0	10	0	0	0	15
51 Evakuace předmětů	10	0	0	4	0	0	0	14
52 Použití vody dodávané proudem B	10	1	2	0	0	0	0	13
53 Označování nebezpečných oblastí	2	0	1	10	0	0	0	13
54 Týlové práce	4	0	0	9	0	0	0	13
55 Použití vody dodávané proudem D	12	0	0	0	0	0	0	12
56 Záloha na stanici	7	1	1	3	0	0	0	12
57 Hašení zvláštními technickými prostředky a hasivy	10	0	0	1	0	0	0	11
58 Přecherpávání látky	0	8	3	0	0	0	0	11
59 Evakuace osob objektová	7	1	0	3	0	0	0	11
60 Evakuace zvířat a záchrana zvířat	1	0	0	8	0	0	0	9
61 Vyhledávání, záchrana osob z vody	1	0	0	7	0	0	0	8
62 Dálková doprava vody hadicemi	3	0	2	2	0	0	0	7
63 Ředění	0	0	5	2	0	0	0	7
64 Vyprošťování osob z výšek	0	1	0	4	0	0	0	5
65 Výdej a rozděl. pitné vody, potravin	5	0	0	0	0	0	0	5
66 Použití pěny střední - počet proudů	3	0	1	0	0	0	0	4
67 Použití pěny těžké - počet proudů	2	2	0	0	0	0	0	4
68 Neutralizace	2	0	2	0	0	0	0	4
69 Vyprošťování osob z hloubek	0	0	0	4	0	0	0	4
70 Pohotovost na vlastní stanici	2	0	0	2	0	0	0	4
71 Dekontaminace osob vč. hasičů	1	0	2	0	0	0	0	3
72 Zřízení a zajiš. provozu evak. středis.	0	0	0	2	0	0	0	2
73 Asistence při vyhled./likvid.nástr.syst.	0	0	0	1	0	0	0	1
74 Použití prášku z mobilní techniky	0	0	0	1	0	0	0	1
75 Použití inertních plynů z mobilní techniky	1	0	0	0	0	0	0	1
76 Izolace, separace látek	0	0	1	0	0	0	0	1
77 Obsluha nebezpečného zařízení	1	0	0	0	0	0	0	1
Evakuace osob plošná	0	1	0	0	0	0	0	1
78 Dekontaminace techniky a prostř.	0	0	1	0	0	0	0	1
CELKEM	3705	2525	803	3902	0	0	456	11391

Četnost nasazení různých typů techniky jednotek PO

Legenda ke sloupcům

P - POŽÁR

DN - DOPRAVNÍ NEHODA

UNL - Únik nebezpečné chemické látky

TH - Technická havárie (mimo UNL)

RHN - Radiační havárie a nehoda

OMU - Ostatní mimořádné události

PP - Planý poplach

Poř.	Činnost jednotky	P	DN	UNL	TH	RH	OMU	PP	Celkem
1	cisternová automobilová stříkačka 24	745	371	187	865	0	0	291	2459
2	cisternová automobilová stříkačka 20	283	237	82	488	0	0	113	1203
3	cisternová automobilová stříkačka 32	304	11	10	56	0	0	25	406
4	velitelský automobil	70	56	28	113	0	0	8	275
5	motorová pila řetězová	16	8	1	173	0	0	0	198
6	dopravní automobil 8	43	15	11	126	0	0	2	197
7	cisternová automobilová stříkačka 16	86	12	10	65	0	0	22	195
8	automobilový žebřík do 30 m	46	1	0	52	0	0	6	105
9	automobilový žebřík do 40 m	31	0	0	45	0	0	4	80
10	cisternová automobilová stříkačka 15	23	8	5	35	0	0	2	73
11	technický automobil	6	16	12	29	0	0	1	64
12	plovoucí motorové čerpadlo	9	0	0	54	0	0	0	63
13	technický automobil chemický	3	14	26	5	0	0	0	48
14	přenosná elektrocentrála s výkonem nad 5 kW	12	19	2	12			0	45
15	přetlakový ventilátor	31	0	2	7	0	0	0	40
16	přenosná elektrocentrála s výkonem do 5 kW	12	6	0	15	0	0	0	33
17	kalové čerpadlo s elektrickým motorem	1	0	0	27	0	0	0	28
18	přívěs lodní	0	0	1	26			0	27
19	osobní automobil nad 2000 kg	6	2	2	15	0	0	0	25
20	cisternová automobilová stříkačka 8	7	1	6	9	0	0	1	24
21	osobní automobil do 2000 kg	2	3	0	17	0	0	1	23
22	motorová pohonná jednotka	2	3	0	16	0	0	0	21
23	účelový automobil do 3500 kg	3	5	1	11	0	0	0	20
24	vysavač na hmyz s motorovým pohonem	0	0	0	18	0	0	0	18
25	kalové čerpadlo se spalovacím motorem	1	0	0	16	0	0	0	17
26	motorová pila kotoučová	7	3	0	5	0	0	0	15
27	kombinovaný hasicí automobil	6	0	2	2	0	0	1	11
28	automobilový jeřáb	0	2	0	7	0	0	0	9
29	protiplynový automobil	2	1	2	1	0	0	1	7
30	účelový automobil 3500 - 7500 kg	1	0	0	6	0	0	0	7
31	dopravní automobil 12	1	0	1	4	0	0	1	7
32	nepřenosná elektrocentrála s výkonem do 10 kW	4	2	0	1	0	0	0	7
33	automobilová plošina do 30 m	3	0	1	2	0	0	0	6
34	požární nosič kontejnerů	2	0	1	3	0	0	0	6
35	hydraulický rozpínák	2	3	0	1	0	0	0	6
36	přívěs skříňový	0	2	0	3	0	0	0	5
37	dopravní automobil 16	1	1	0	2	0	0	0	4
38	hydraulické nůžky	1	3	0	0	0	0	0	4
39	kontejner ubytovací	1	0	0	2	0	0	0	3
40	požární loď pevná x/x	0	0	0	3	0	0	0	3
41	automobilová stříkačka 16	2	0	0	0	0	0	0	2
42	nákladní automobil 3500 - 7500 kg	0	0	1	1	0	0	0	2
43	cisternová automobilová stříkačka 30	2	0	0	0	0	0	0	2
44	požární vrtulník	2	0	0	0	0	0	0	2
45	cisternová automobilová stříkačka 10	0	0	0	1	0	0	0	1
46	automobilový žebřík nad 40 m	0	0	0	1	0	0	0	1
47	přenosná motorová stříkačka 12	0	0	1	0	0	0	0	1
48	přívěsný odsavač kouře do 100 m3/min	1	0	0	0	0	0	0	1
	přenosná motorová stříkačka 8	0	0	0	1			0	1
49	naviják	0	0	0	1	0	0	0	1
50	nepřenosná elektrocentrála s výkonem nad 10 kW	0	1	0	0	0	0	0	1
	CELKEM	1 780	806	395	2 342	0	0	479	5 802

Spotřeba hasiv a sorbentů při zásazích jednotek PO na území Karlovarského kraje

Hasivo/sorbent	množství
voda v litrech	1 174 163
pěnidlo přírodní (proteinové) v litrech	205
pěnidlo syntetické v litrech	360
plynná hasiva - CO2 v kg	17
prášky ABCD v kg	55
sorbenty sypké v kg	2 818
sorbenty sypké v litrech	120

Informace o technických zásazích v Karlovarském kraji

Počet událostí s technickými zásahy	2 450
Použití vzduchových dýchacích přístrojů	12
Použití kyslíkových dýchacích přístrojů	0
Použití protichemických obleků	0
Použití obleků proti sálavému teplu	0
Použití obleků protichemických rovnotlakých	6
Počet zásahů jednotek PO	2 920
z toho - HZS ČR	1 743
SDH obcí	993
HZS podniku	180
SDH podniku	4
Četnost zamoření	
povrchové vodní zdroje (vodní toky...)	15
kanalizace	7
zdroje pitné vody	0
podzemní vody	1
půda	16
pozemní komunikace (včetně metra)	247
osoby	14
vegetace, ovzduší	4
materiál (včetně vnitřního zařízení bud.)	7
Průměrná doba zásahu celkem (min)	96
Průměrná doba zásahu jedné jednotky (min)	81
Hasičů celkem	12 885
Průměrný počet hasičů na jednu jednotku	4
Průměrná vzdálenost k zásahu 1. zasahující	5
Celková spotřeba sorbentů	
sorbenty sypké	4 057
sorbenty - tkaniny	0
sorbenty sypké v litrech	120
Zraněných hasičů	6
Lezecká skupina	12

Negativní vlivy u zásahu jednotek PO v Karlovarském kraji

Pozdní příjezd jednotek PO. Za pozdní /kódy 12,13,14/se považují činnosti, při nichž dochází k prokazatelným časovým prodlevám oproti běžným možnostem		
	selhání spojovacích prostředků	1
	obtížná cesta na místo	4
CELKEM		5
Podmínky nasazení		
	nedostatek vody /nevyhovující požární vodovod, zaasfaltované	1
CELKEM		1
Okolnosti znesnadňující provedení zásahu		
	zadýmení a přítomnost plyných toxických látek	1
	teplota pod minus 10 stupňů Celsia	1
	jiné vlivy atmosférických podmínek /vítr, sucho, živel.pohroma/	1
	jiné /vícenásobné ohnisko včetně znovurozhoření, radioaktivita/,	1
CELKEM		4
Okolnosti znesnadňující řízení zásahu		
	jiné /znesnad. řízení/	1
CELKEM		1
CELKEM negativních vlivů na zásah		11

Nasazení jednotek PO u zásahů v Karlovarském kraji dle typu události 1/2

Legenda ke sloupcům

P - POŽÁR

DN - DOPRAVNÍ NEHODA

UNL - Únik nebezpečné chemické látky

TH - Technická havárie (mimo UNL)

RHN - Radiační havárie a nehoda

OMU - Ostatní mimořádné události

PP - Planý poplach

EVCJ	Jednotka	P	DN	UNL	TH	RH	OMU	PP	Celkem
412010	stanice Karlovy Vary	197	155	71	307	0	0	75	805
411010	stanice Cheb	152	71	51	214	0	0	39	527
413010	stanice Sokolov	117	54	37	139	0	0	43	390
411012	stanice Mariánské Lázně	51	38	15	137	0	0	11	252
411600	SŽDC Praha JPO Cheb	71	31	9	80	0	0	15	206
411011	stanice Aš	44	40	9	101	0	0	11	205
413011	stanice Kraslice	31	21	8	133	0	0	9	202
412140	Ostrov	65	37	14	48	0	0	20	184
412011	stanice Toužim	32	55	14	51	0	0	2	154
413109	Chodov (SO)	58	14	17	51	0	0	2	142
413107	Horní Slavkov	26	15	10	65	0	0	2	118
413602	KE PS ETI Březová	2	1	2	9	0	0	94	108
413601	Sokolovská uhelná, práv.nástupce	27	1	2	20	0	0	50	100
412136	Nejdek	18	13	7	56	0	0	1	95
413118	Kynšperk nad Ohří	25	16	2	29	0	0	3	75
413100	Březová (SO)	20	7	1	22	0	0	10	60
413128	Rotava	19	2	0	29	0	0	5	55
412101	Bečov nad Teplou	14	14	4	13	0	0	1	46
413126	Oloví	13	3	0	30	0	0	0	46
412174	Žlutice	9	18	1	16	0	0	1	45
412160	Tašovice	21	1	2	18	0	0	2	44
411119	Skalná	22	8	1	11	0	0	0	42
412161	Teplá	15	7	4	14	0	0	1	41
413106	Habartov	26	0	1	8	0	0	4	39
412154	Stará Role	19	1	0	13	0	0	5	38
412700	VHJ Hradiště	14	5	3	15	0	0	1	38
413120	Loket	7	1	8	18	0	0	3	37
411102	Dolní Žandov	8	10	3	13	0	0	1	35
413117	Kraslice (2)	11	0	2	19	0	0	2	34
412146	Potůčky	6	5	0	22	0	0	0	33
411118	Plesná	18	3	1	10	0	0	0	32
411122	Krásná	16	0	2	11	0	0	3	32
412120	Jáchymov	11	4	3	11	0	0	3	32
412114	Hájek	18	0	4	7	0	0	1	30
412137	Nová Role	12	3	1	12	0	0	0	28
411112	Luby	15	4	1	6	0	0	1	27
413012	stanice Chemické závody Sokolov	10	0	7	3	0	0	6	26
411110	Libá	5	1	0	15	0	0	0	21
411105	Hazlov	15	4	0	0	0	0	1	20
412129	Kyselka	6	0	2	10	0	0	0	18
412102	Bochov	5	2	0	10	0	0	0	17
412109	Dalovice	8	0	0	8	0	0	1	17
412155	Stráž nad Ohří	5	2	0	10	0	0	0	17
412147	Pozorka	7	3	0	6	0	0	0	16
411103	Drmoul	10	2	0	1	0	0	2	15
411106	Hranice	8	1	0	5	0	0	1	15
412163	Toužim	9	0	1	5	0	0	0	15
411107	Cheb (5)	12	0	0	2	0	0	0	14
412156	Stružná	8	1	0	3	0	0	2	14
412143	Pernink	3	1	0	8	0	0	0	12
413102	Bukovany	10	0	0	0	0	0	0	10
413114	Krajková	7	0	0	1	0	0	2	10

pokračuje na další straně

Nasazení jednotek PO u zásahů v Karlovarském kraji dle typu události 2/2

Legenda ke sloupcům

P - POŽÁR

DN - DOPRAVNÍ NEHODA

UNL - Únik nebezpečné chemické látky

TH - Technická havárie (mimo UNL)

RHN - Radiační havárie a nehoda

OMU - Ostatní mimořádné události

PP - Planý poplach

EVCJ	Jednotka	P	DN	UNL	TH	RH	OMU	PP	Celkem
412166	Útvina	5	1	0	3	0	0	0	9
411109	Lázně Kynžvart	2	0	0	6	0	0	0	8
411121	Tři Sekery	4	1	0	2	0	0	1	8
412104	Boží Dar	3	0	3	2	0	0	0	8
412116	Hroznětín	2	0	0	6	0	0	0	8
411115	Mnichov	5	0	0	2	0	0	0	7
424012	stanice Podbořany(ULK)	3	4	0	0	0	0	0	7
411123	Milíkov	0	0	0	6	0	0	0	6
413124	Vintřov	3	1	0	2	0	0	0	6
413802	O-I MANUFAKTURING NOVÉ SEDLO	3	1	1	1	0	0	0	6
412168	Velichov	2	0	0	3	0	0	0	5
412170	Vojkovice	2	0	0	3	0	0	0	5
412153	Stanovice	2	0	0	2	0	0	0	4
412602	LETIŠTĚ Karlovy Vary	0	2	0	1	0	0	1	4
413101	Bublava	1	0	0	3	0	0	0	4
413112	Jindřichovice	2	0	0	2	0	0	0	4
422011	stanice Klášterec nad Ohří(ULK)	1	3	0	0	0	0	0	4
412119	Chýše	1	0	0	2	0	0	0	3
412131	Merklín	0	0	0	3	0	0	0	3
412144	Píla	0	0	0	2	0	0	1	3
412159	Štědrá	2	0	1	0	0	0	0	3
413130	Krásno	1	0	0	2	0	0	0	3
323010	stanice Plzeň-Košutka(PLK)	0	0	0	2	0	0	0	2
412100	Abertamy	2	0	0	0	0	0	0	2
412103	Bor	2	0	0	0	0	0	0	2
412106	Březová (KV)	1	0	0	1	0	0	0	2
412115	Horní Blatná	2	0	0	0	0	0	0	2
412167	Valeč	2	0	0	0	0	0	0	2
413115	Královské Poříčí	2	0	0	0	0	0	0	2
111001	stanice hl.města Prahy HS-1	1	0	0	0	0	0	0	1
111007	stanice hl.města Prahy HS-7	1	0	0	0	0	0	0	1
320000	ŠS Třemošná chem.lab.(PLK)	0	0	1	0	0	0	0	1
327140	Planá(PLK)	1	0	0	0	0	0	0	1
411108	Křižovatka	1	0	0	0	0	0	0	1
412110	Děpoltovice	1	0	0	0	0	0	0	1
412142	Otročin	0	0	0	1	0	0	0	1
413121	Lomnice	0	0	0	1	0	0	0	1
413122	Šindelová	0	1	0	0	0	0	0	1
413123	Tatrovce	1	0	0	0	0	0	0	1
424150	Krásný Dvůr(ULK)	1	0	0	0	0	0	0	1
424204	Podbořany (3)(ULK)	1	0	0	0	0	0	0	1
815087	ZÚ Hlučín/chem. a spec. rota	0	0	0	1	0	0	0	1
815088	ZÚ Hlučín/záchranná rota Zbiroh	0	0	0	1	0	0	0	1
411827	STRUNAL s.r.o. Luby	0	0	0	0	0	0	0	0
412152	Sadov	0	0	0	0	0	0	0	0
	CELKEM	1421	689	326	1905	0	0	439	4780

Počet událostí v jednotlivých obcích Karlovarském kraji dle typu události 1/3

Legenda ke sloupcům

P - POŽÁR

DN - DOPRAVNÍ NEHODA

ŽP - ŽIVELNÍ POHROMA

UNL - Únik nebezpečné chemické látky

TH - Technická havárie

RH - Radiační havárie

OMU - Ostatní mimořádné události

PP - Planý poplach

kod obce	Obec	P	DN	UNL	TH	RH	OMU	PP	Celkem
554961	Karlovy Vary	122	81	50	264	0	0	56	573
554481	Cheb	122	33	49	196	0	0	49	449
560286	Sokolov	44	18	24	91	0	0	28	205
554642	Mariánské Lázně	33	12	7	118	0	0	4	174
554499	Aš	33	22	8	80	0	0	9	152
560294	Březová	6	5	3	26	0	0	97	137
560472	Kraslice	17	13	6	92	0	0	7	135
555428	Ostrov	41	18	13	38	0	0	18	128
560383	Chodov	36	9	13	39	0	0	1	98
560367	Horní Slavkov	18	10	9	57	0	0	2	96
554979	Abertamy	2	0	0	3	0	0	0	5
538001	Andělská Hora	2	3	0	2	0	0	1	8
554995	Bečov nad Teplou	9	14	5	20	0	0	0	48
555029	Bochov	4	10	2	10	0	0	0	26
506486	Boží Dar	2	0	3	2	0	0	0	7
555045	Božičany	2	0	0	3	0	0	1	6
537870	Březová	1	5	0	6	0	0	0	12
560308	Bublava	1	0	2	5	0	0	0	8
560316	Bukovany	5	1	1	1	0	0	1	9
560324	Čitice	3	3	1	5	0	0	1	13
506621	Čichalov	0	1	0	1	0	0	0	2
537918	Dalovice	11	5	0	13	0	0	3	32
560332	Dasnice	1	0	1	0	0	0	0	2
538116	Děpoltovice	1	2	1	3	0	0	0	7
560341	Dolní Nivy	1	1	1	2	0	0	0	5
538591	Dolní Rychnov	6	2	1	7	0	0	3	19
554502	Dolní Žandov	1	6	3	13	0	0	1	24
554511	Drmoul	0	6	1	4	0	0	1	12
554529	Františkovy Lázně	7	14	1	23	0	0	0	45
560359	Habartov	19	0	2	8	0	0	5	34
538159	Hájek	4	0	3	4	0	0	0	11
554545	Hazlov	2	10	0	2	0	0	1	15
555169	Horní Blatná	2	0	0	2	0	0	0	4
551651	Hory	0	1	1	1	0	0	0	3
555177	Hradiště	12	0	3	14	0	0	0	29
554553	Hranice	4	7	1	8	0	0	0	20
555185	Hroznětín	4	5	0	6	0	0	0	15
560375	Chlum Svaté Maří	1	0	0	0	0	0	0	1
555207	Chyše	0	2	0	2	0	0	0	4
555215	Jáchymov	7	4	4	13	0	0	3	31
537926	Jenišov	2	5	1	3	0	0	0	11
560413	Jindřichovice	2	2	0	6	0	0	0	10
511587	Josefov	3	0	0	1	0	0	0	4
560421	Kaceřov	2	3	1	2	0	0	0	8
555258	Kolová	0	0	1	1	0	0	1	3
560456	Krajková	2	3	0	1	0	0	2	8
560464	Královské Poříčí	3	2	1	3	0	0	1	10
538795	Krásná	5	0	0	11	0	0	1	17
555304	Krásné Údolí	0	1	0	0	0	0	0	1

pokračuje na další straně

Počet událostí v jednotlivých obcích Karlovarském kraji dle typu události 2/3

Legenda ke sloupcům

P - POŽÁR

DN - DOPRAVNÍ NEHODA

UNL - Únik nebezpečné chemické látky

TH - Technická havárie (mimo UNL)

RHN - Radiační havárie a nehoda

OMU - Ostatní mimořádné události

PP - Planý poplach

kod obce	Obec	P	DN	UNL	TH	RH	OMU	PP	Celkem
538337	Krásno	2	5	0	6	0	0	0	13
578045	Krásný Les	0	6	1	1	0	0	0	8
554596	Křižovatka	2	1	0	0	0	0	0	3
560499	Kynšperk nad Ohří	14	7	1	20	0	0	2	44
555347	Kyselka	3	0	2	6	0	0	0	11
554600	Lázně Kynžvart	1	1	0	8	0	0	0	10
554618	Libá	4	1	0	14	0	0	0	19
560502	Libavské Údolí	1	1	0	1	0	0	2	5
554626	Lipová	8	2	1	2	0	0	0	13
560537	Loket	7	3	7	21	0	0	4	42
560545	Lomnice	0	1	0	1	0	0	0	2
554634	Luby	12	3	1	8	0	0	1	25
555363	Merklín	0	1	1	6	0	0	0	8
554651	Milhostov	1	1	0	1	0	0	0	3
538906	Milíkov	0	1	0	6	0	0	0	7
537934	Mírová	3	2	0	1	0	0	0	6
554677	Mnichov	2	1	0	2	0	0	0	5
554693	Nebanice	1	5	0	0	0	0	0	6
555380	Nejdek	16	13	7	56	0	0	1	93
555398	Nová Role	10	6	2	15	0	0	1	34
560561	Nová Ves	2	2	0	1	0	0	0	5
506494	Nové Hamry	0	1	0	7	0	0	0	8
560570	Nové Sedlo	5	5	1	6	0	0	0	17
554707	Nový Kostel	3	2	0	0	0	0	0	5
539554	Odrava	3	4	1	2	0	0	0	10
538922	Okrouhlá	4	4	0	1	0	0	1	10
560588	Oloví	10	2	0	28	0	0	0	40
537969	Otovice	0	2	2	1	0	0	0	5
555444	Otročin	0	1	0	1	0	0	0	2
555452	Pernink	0	1	0	5	0	0	0	6
556947	Píla	0	1	0	2	0	0	0	3
554740	Plesná	6	2	2	6	0	0	0	16
538817	Podhradí	1	2	0	2	0	0	0	5
538868	Pomezí nad Ohří	2	2	0	0	0	0	0	4
555479	Potůčky	3	4	0	20	0	0	0	27
577979	Poustka	0	0	0	0	0	0	1	1
539538	Prameny	1	0	0	1	0	0	0	2
560596	Přebuz	2	0	0	1	0	0	0	3
555525	Pšov	0	3	0	2	0	0	0	5
560600	Rotava	14	3	0	19	0	0	5	41
560618	Rovná	1	0	0	2	0	0	0	3
555533	Sadov	5	3	0	3	0	0	2	13
554812	Skalná	3	1	1	5	0	0	0	10
555550	Stanovice	3	1	0	4	0	0	0	8
539112	Stará Voda	2	4	1	4	0	0	0	11
560642	Staré Sedlo	1	0	1	2	0	0	0	4
555584	Stráž nad Ohří	5	9	0	10	0	0	0	24
555592	Stružná	3	4	1	2	0	0	0	10
560651	Stříbrná	4	1	0	5	0	0	0	10
538434	Svatava	9	1	0	2	0	0	0	12

pokračuje na další straně

Počet událostí v jednotlivých obcích Karlovarském kraji dle typu události 3/3

Legenda ke sloupcům

P - POŽÁR

DN - DOPRAVNÍ NEHODA

UNL - Únik nebezpečné chemické látky

TH - Technická havárie (mimo UNL)

RHN - Radiační havárie a nehoda

OMU - Ostatní mimořádné události

PP - Planý poplach

kod obce	Obec	P	DN	UNL	TH	RH	OMU	PP	Celkem
538396	Šabina	0	2	0	0	0	0	0	2
555614	Šemnice	2	3	0	3	0	0	0	8
560677	Šindelová	1	1	0	0	0	0	0	2
555622	Štědrá	2	1	1	2	0	0	0	6
538663	Tatrovce	1	0	0	1	0	0	0	2
555631	Teplá	10	7	4	14	0	0	1	36
537845	Teplička	1	2	0	4	0	0	0	7
579360	Těšovice	4	1	1	2	0	0	0	8
555657	Toužim	15	6	5	30	0	0	0	56
554855	Trstěnice	1	0	1	3	0	0	0	5
539023	Třebeň	0	1	1	2	0	0	0	4
554880	Tři Sekery	3	3	0	2	0	0	1	9
539619	Tuřany	0	2	0	2	0	0	0	4
555681	Útvina	1	3	0	5	0	0	0	9
555690	Valeč	1	2	0	0	0	0	0	3
539481	Valy	0	1	0	2	0	0	0	3
555703	Velichov	1	0	0	3	0	0	0	4
539279	Velká Hleďsebe	6	3	2	2	0	0	4	17
578002	Velký Luh	2	0	0	5	0	0	0	7
555711	Verušičky	0	6	0	1	0	0	0	7
560685	Vintřov	4	1	1	2	0	0	0	8
555738	Vojkovice	2	0	0	4	0	0	0	6
539074	Vojtanov	2	0	0	6	0	0	1	9
566675	Vrbice	2	0	0	0	0	0	0	2
560707	Vřesová	9	1	2	14	0	0	48	74
578029	Vysoká Pec	0	0	0	1	0	0	0	1
539431	Zádub-Závišín	1	0	0	3	0	0	0	4
555762	Žlutice	4	9	1	11	0	0	1	26

Počet událostí na území ORP v Karlovarském kraji dle typu události

Legenda ke sloupcům

P - POŽÁR

DN - DOPRAVNÍ NEHODA

UNL - Únik nebezpečné chemické látky

TH - Technická havárie (mimo UNL)

RHN - Radiační havárie a nehoda

OMU - Ostatní mimořádné události

PP - Planý poplach

území ORP	P	DN	UNL	TH	RH	OMU	PP	Celkem
Aš	45	41	9	103	0	0	11	209
Cheb	183	85	60	292	0	0	54	674
Mariánské Lázně	237	199	85	500	0	0	67	1 088
Karlovy Vary	51	22	8	156	0	0	12	249
Ostrov	60	38	16	163	0	0	11	288
Kraslice	73	48	25	117	0	0	21	284
Sokolov	210	87	72	324	0	0	197	890
Celkem	859	520	275	1 655	0	0	373	3 682

Počet událostí v Karlovarském kraji v jednotlivých územních odborech dle typu události

Legenda ke sloupcům

P - POŽÁR

DN - DOPRAVNÍ NEHODA

UNL - Únik nebezpečné chemické látky

TH - Technická havárie (mimo UNL)

RHN - Radiační havárie a nehoda

OMU - Ostatní mimořádné události

PP - Planý poplach

územní odbor	P	DN	UNL	TH	RH	OMU	PP	Celkem
Cheb	288	164	85	558	0	0	76	1171
Karlovy Vary	310	247	110	617	0	0	88	1372
Sokolov	261	109	80	480	0	0	209	1139
Karlovarský kraj	859	520	275	1655	0	0	373	3682

Informace o zachráněných, evakuovaných, usmrcených a zraněných osobách

územní odbor	Usmrceno osob celkem	Usmrceno hasičů	Zraněno osob celkem	Zraněno hasičů prof.	Zraněno hasičů mimo prof.	Počet zachráněných osob	Počet evakuovaných osob
Cheb	29	0	212	5	1	638	129
Karlovy Vary	37	0	271	3	2	1011	176
Sokolov	15	0	131	2	0	3	127
Karlovarský kraj	81	0	614	10	3	1652	432

Zásahy jednotek PO v Karlovarském kraji dle územních odborů

územní odbor	Počet zásahů CELKEM	Počet zásahů HZS ČR	Počet zásahů SDH obcí	Počet zásahů HZS podniků	Počet zásahů SDH podniků
Cheb	1469	991	335	143	0
Karlovy Vary	1832	961	790	79	2
Sokolov	1479	627	614	232	6
Karlovarský kraj	4780	2579	1739	454	8

Nejzávažnější mimořádné události - rok 2011 - 1/2

Doba trvání události	Typ události	Zúčastněné jednotky	Adresa události	Popis události
24.4. 2011 15:05 až 26.4.2011 17:00	Požár lesní porost, vyhlášen II.stupeň poplachu.Letecké hašení.	11 jednotek PO: Stanice K.Vary a Hl.města Praha, JSDH Velichov, Vojkovice, Kyselka, Ostrov, Hájek, Jáchymov, Stráž n. O., VHJ Hradiště, SŽDC Cheb.	Karlovy Vary, Vojkovice, podél trati	Jednalo se o požár trávy a lesního porostu kolem železniční trati od Vojkovic až do Kfel. Místo bylo rozděleno na 3 bojové úseky. K hašení nepřístupného terénu, byl povolán vrtulník. Kvůli složitosti zásahu odpojeno trakční vedení a vyloučen provoz na trati.
12.5.2011 23:39 - 13.5. 03:55	Požár nízké budovy, škoda 6 000 000 Kč, vyhlášen II.stupeň poplachu.	6 jednotek PO: Stanice Aš, Cheb a Sokolov, JSDH Krásná, Hazlov, Hranice	Cheb, Aš, Na vrchu	Jednalo se o požár zábavního klubu o velikosti 40x30m, byl celý zasažen plameny. Při zásahu bylo potřeba nasadit velké množství dýchací techniky. Povolán protiplyn ze Sokolova.
13.1.2011 22:33 - 19.1. 7:20	Události v souvislosti s vyhlášením 3.SPA na řece Ohři.	Jednotky HZS a JSDH kraje	Cheb, Sokolov, K. Vary	Dne 13.1.2011 ve 22:33hod byl vyhlášen 2.SPA na řece Ohři v K. Varech. 14.1 2011 v 5:00 byl vyhlášen 3.SPA. V souvislosti s povodněmi bylo v Karlovarském kraji evidováno celkem 153 událostí a v jejich rámci 191 zásahů.
26.1.2011 1:10 - 5:09	Dopravní nehoda, vyproštění osob, silnice I.třídy uzavřena na více než 2 hod. 1 těžce zraněná a 3 mrtvé osoby.	Stanice Cheb	Cheb, Františkovy Lázně	Jednalo se o DN kamionu a osobního vozidla, vozidlo bylo na střeše, uvnitř 3 mrtvé a jedna zraněná osoba. Jednotka prováděla vyproštění všech 4 osob.
12.4.2011 15:37 - 19:37	Dopravní nehoda, vyproštění osob, vyproštění 4 osob.	2 jednotky PO: Stanice K.Vary, JSDH Ostrov	Karlovy Vary, Květnová	Jednalo se o DN osobního a dodávkového automobilu. Jednotky vyprošťovaly 4 osoby, Vyprošťování řidiče os. vozu probíhalo velmi složitě a bylo nutné převrátit auto i s řidičem na kola.
26.5.2011 6:05 - 10:03	Technická pomoc, záchrana osoby z komína ve výšce cca 60m	3 jednotky PO: Stanice Toužim, Mariánské Lázně, Plzeň Košutka	Karlovy Vary, Toužim	Jednalo se o záchranu sebevraha z teplárenského komína na žádost PČR. Na místo povolána lezecká skupina M. Lázně a 52m žebřík z Plzně. Lezecká skupina vylezla na komín a navázala s mužem kontakt a provedla záchranu.
5.10.2011 19:49 až 6.10.2011 10:47	Technická pomoc, pátrání po pohřešované osobě	6 jednotek PO: Stanice Sokolov, JSDH Kynšperk n.O., Březová, Chodov, Bukovany, Habartov	Sokolov, Habartov	Jednalo se o pátrání po pohřešované ženě. Jednotky prováděly vyhledávání u jezera Medard u Habartova. Druhý den v ranních hodinách byla žena nalezena v místě které určil vrtulník s termovizí a předána ZZS.
3.1.2011 13:28 až 4.1.2011 2:23	Požár nízké budovy, škoda 500 000 Kč, Vyhlášen II. stupeň poplachu	7 jednotek PO: Stanice K.Vary a Sokolov, JSDH Nejdek, Pernink, Potůčky, Boží Dar, Jáchymov	Karlovy Vary, Abertamy, Dlouhá	Jednalo se o požár 2.NP a podkroví rodinného domu. Velké zakouření objektu, v objektu byla nahlášena a poté i nalezena svářecí souprava a 30l kanystr s ředidlem. Probíhalo vyhledávání osob v objektu. Během zásahu došlo k prohoření a propadnutí střechy.

Nejzávažnější mimořádné události - rok 2011 - 2/2

Doba trvání události	Typ události	Zúčastněné jednotky	Adresa události	Popis události
31.8.2011 06:25 - 10:13	Dopravní nehoda, vyproštění osob, 8 zraněných, 1 mrtvá osoba.	3 jednotky PO: Stanice K.Vary, JSDH Stružná, VHJ Hradiště	Karlovy Vary, Stružná, silnicel/6.	Jednalo se o DN osobního, dodávkového a nákladního vozidla. Při nehodě 1 mrtvá osoba, zraněno 6 dospělých a 2 děti. Jednotky vyprošťovaly mrtvého řidiče os. vozidla.
11.12.2011 7:54 - 15:14	Technická pomoc, pátrání po pohřešované osobě.	11 jednotek PO: Stanice Sokolov, JSDH Velichov, Kyselka, Merklín, Ostrov, Stará Role, Bochoř, Hájek, Hroznětín, Stráž n.O., Stružná.	Karlovy Vary, Velichov	Jednalo se o pátrání po osobě, která nahlásila na tísňovou linku, že byla postřelena v lese u Velichova. Na žádost PČR KOPIS povolal přes GŘ psodovy se psy na plošné vyhledávání. Jednalo se o zneužití tísňové linky.
18.7.2011 05:21 - 08:54	Dopravní nehoda autobusu, 5 osob zraněno, cestujících 15.	Stanice K. Vary	K. Vary, Stará Role	Jednalo se o DN autobusu, který narazil do stromu. Jednotka prováděla třídění a ošetřování raněných, po příjezdu ZZS pak transport raněných do sanitek.
22.12.2011 11:18 - 15:04	Únik nebezpečných látek, na pozemní komunikaci. Únik Butyl - Akrylátu z cisterny.	3 jednotky PO: Stanice CHZ Sokolov, Sokolov, Cheb	Sokolov, Sokolov, Borovského	Jednalo se o únik Butyl - Akrylátu z neuzavřeného víka cisterny, která vyjžděla z CHZ Sokolov. Cisterna byla zachycena u obce Odrava a poslána zpět do CHZ. Vážením byl zjištěn únik 90kg látky. Uniklá látka byla sklizena pomocí sorbentu.
30.11.2011 18:37 až 1.12.2011 15:30	Požár nízké budovy, škoda 2 213 000 Kč.	7 jednotek PO: Stanice Sokolov, Kraslice a K.Vary, JSDH Kraslice, Rotava, Luby, Krajčková	Sokolov, Liboc	Jednalo se o požár rekonstruované budovy. Objekt byl celý v plamenech, na jedné části budovy byla již propadlá střecha. Narušena statika štítové zdi, hrozil pád na el vedení.
27.12.2011 06:59 - 10:36	Požár nízké budovy, při požáru 1 mrtvá osoba.	3 jednotky PO: Stanice Cheb, JSDH Skalná, Hazlov	Cheb, Františkovy Lázně	Jednalo se o požár řadových garáží. V jedné garáži jednotka našla mrtvou osobu. Dále byly z objektu vyneseny dvě propanbutové lahve.
21.10.2011 19:32 - 20:46	Záchrana osob z hloubky, pomocí lezecké techniky.	Stanice K.Vary	Karlovy Vary, K. Vary, Krále Jiřího	Jednalo se o pád chlapce a dívky z 10m srázu. Na místo byl přístup pouze pomocí lezecké techniky. Jednotka provedla osvětlení místa, slanila se ke zraněným a pomocí nosítek a lezecké techniky je transportovala nahoru a předala ZZS.
18.8.2011 15:49 - 19:48	Dopravní nehoda, letecká, zásah lezecké skupiny.	Stanice K. Vary a Toužim	Karlovy Vary, Nežichov	Jednalo se o leteckou nehodu paraglidisty. Lezecká skupina prováděla záchranu paraglidisty, který byl na stromě ve výšce 20m. Pomocí lezecké techniky byl dopraven na zem , kde byl předán ZZS.
28.8.2011 16:17 - 23:31	Požár letadla, usmrceny 2 osoby.	4 jednotky PO: Stanice K. Vary, JSDH Horní Slavkov, Bečov n. Teplou	Karlovy Vary, Dražov	Jednalo se o požár malého sportovního letadla po letecké nehodě. Při pádu letadla a požáru usmrceny 2 osoby.

Počet událostí v kraji za posledních šest let 1/2

Rok 2011	Počet	%
Požár	859	23,33
Dopravní nehoda (DN)	520	14,12
Technické zásahy (TZ)	1930	52,42
Planý poplach	373	10,3
Celkem	3682	

Rok 2010	Počet	%
Požár	782	20,7
Dopravní nehoda (DN)	460	12,1
Technické zásahy (TZ)	2209	57,3
Planý poplach	340	8,9
Celkem	3791	

Rok 2009	Počet	%
Požár	870	27
Dopravní nehoda (DN)	576	17,9
Technické zásahy (TZ)	1430	44,4
Planý poplach	340	10,6
Celkem	3216	

Rok 2008	Počet	%
Požár	819	23,8
Dopravní nehoda (DN)	636	18,5
Technické zásahy (TZ)	1596	46,5
Planý poplach	383	11,1
Celkem	3434	

Rok 2007	Počet	%
Požár	919	21,8
Dopravní nehoda (DN)	718	17
Technické zásahy (TZ)	2083	49,5
Planý poplach	489	11,6
Celkem	4209	

Rok 2006	Počet	%
Požár	872	21,9
Dopravní nehoda (DN)	640	16,1
Technické zásahy (TZ)	1973	49,7
Planý poplach	485	12,2
Celkem	3970	

Rok 2005	Počet	%
Požár	843	24,4
Dopravní nehoda (DN)	628	18,2
Technické zásahy (TZ)	1600	46,4
Planý poplach	376	10,9
Celkem	3447	

Rok 2004	Počet	%
Požár	782	20,7
Dopravní nehoda (DN)	460	12,1
Technické zásahy (TZ)	2209	57,3
Planý poplach	340	8,9
Celkem	3791	

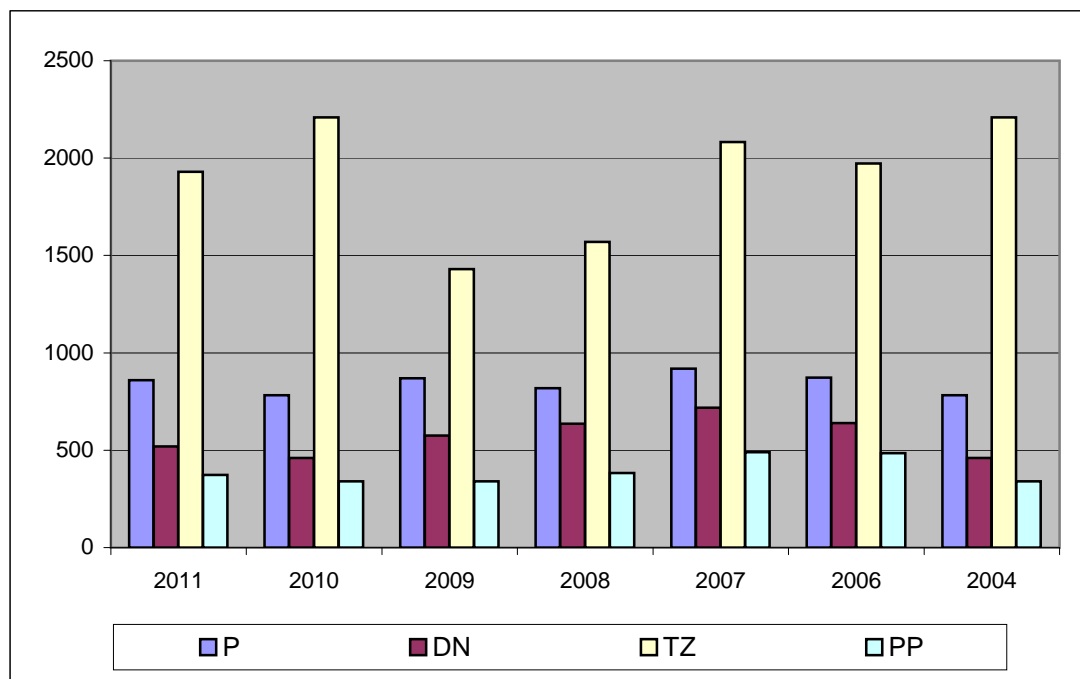

Průměrný počet událostí na den

	2011	2010	2009	2008	2007	2005	2004
Požár	2,35	2,15	2,38	2,24	2,51	2,38	2,31
Dopravní nehoda (DN)	1,42	1,26	1,57	1,74	1,96	1,75	1,72
Technické zásahy (TZ)	5,28	6,05	3,91	4,37	5,78	5,4	4,38
Planý poplach	1,03	0,93	0,93	1,04	1,34	1,32	1,03
Celkem	10,08	10,39	8,79	9,39	11,59	10,85	9,44

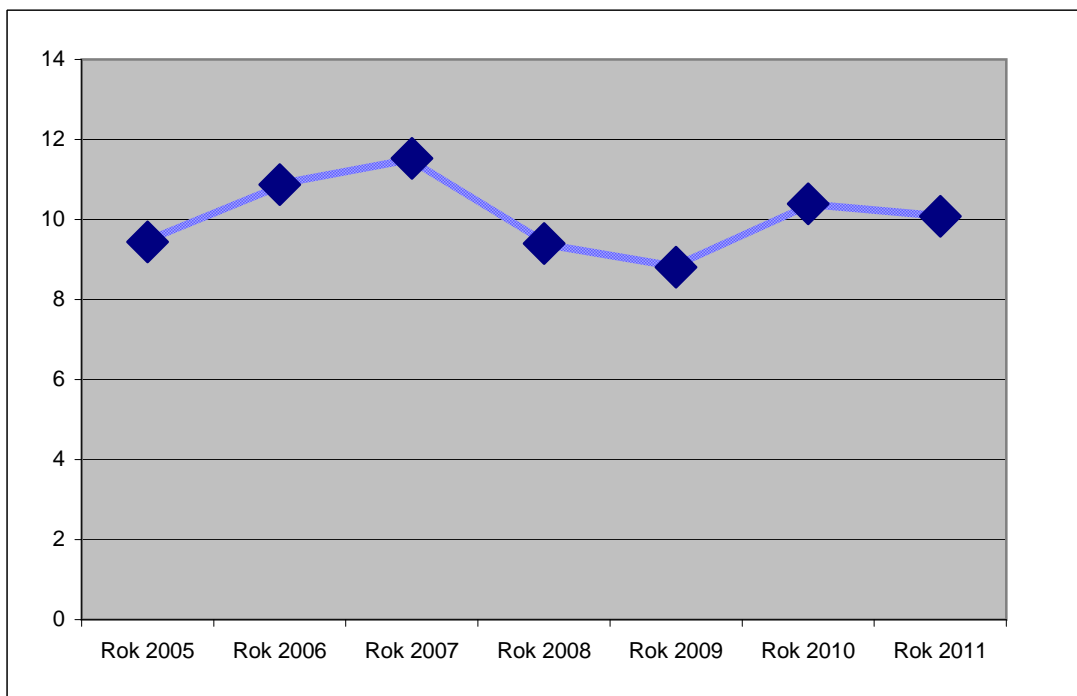
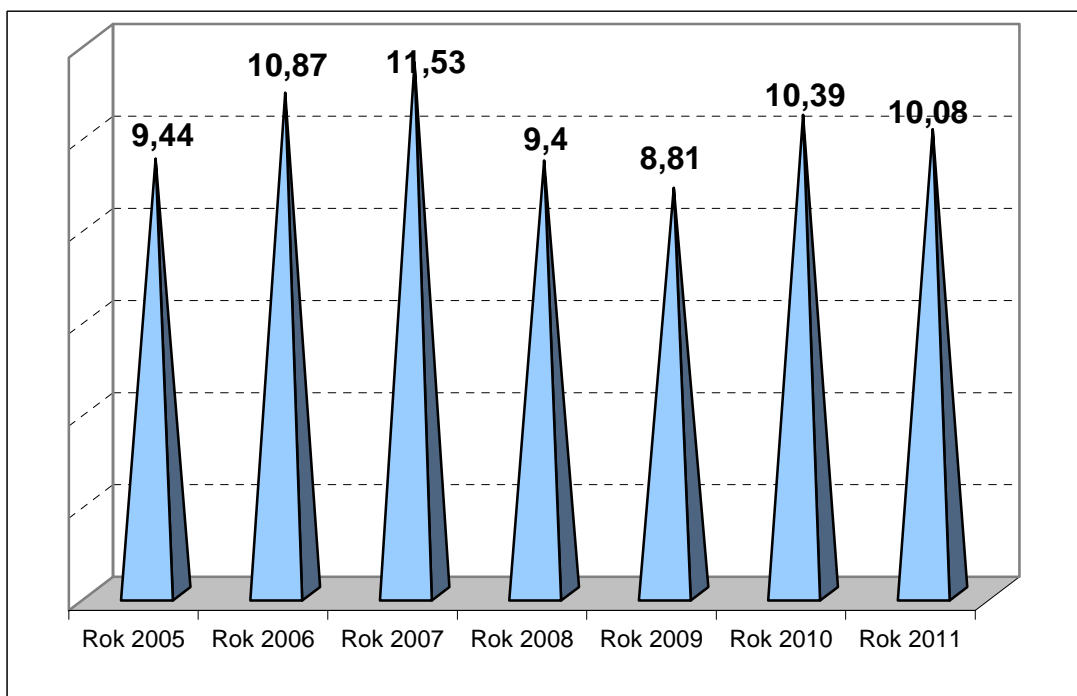

Srovnání počtu událostí za posledních šest let

	Rok 2005	Rok 2006	Rok 2007	Rok 2008	Rok 2009	Rok 2010	Rok 2011
Požár	843	872	919	819	870	782	859
Dopravní nehoda	628	640	718	636	576	460	520
Technický zásah	1 600	1 973	2 083	1 596	1 430	2 209	1930
Planý poplach	376	485	489	383	340	340	373
Celkem	3 447	3 970	4 209	3 434	3 216	3 791	3682

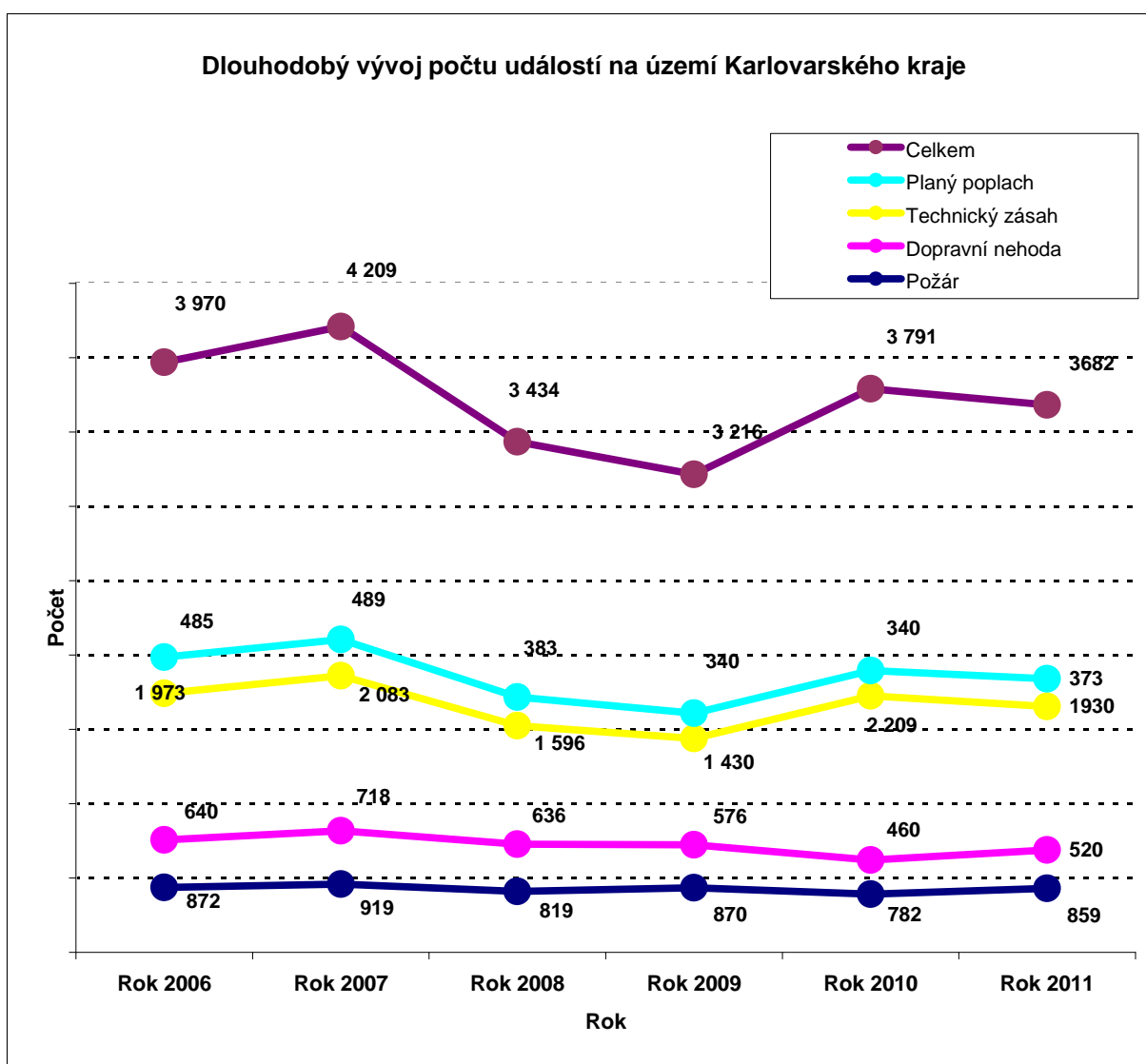

Počty jednotek PO u událostí - součty

Legenda ke sloupcům

P - POŽÁR

DN - DOPRAVNÍ NEHODA

UNL - Únik nebezpečné chemické látky

TP - Technická pomoc

OZ - Ostatní zásahy

2006	P	DN	UNL	TP	OZ	Celkem
Zasahovalo jednotek	1426	765	328	1420	442	4381
- z toho HZS ČR	627	528	199	811	174	2339
- z toho HZS podniku	114	36	9	86	192	437
- z toho SDH obcí	680	201	118	501	76	1576
- z toho SDH podniku	5	0	2	22	0	29
2009						
Zasahovalo jednotek	1752	756	258	1328	411	4505
- z toho HZS ČR	691	486	160	804	175	2316
- z toho HZS podniku	125	46	12	90	152	425
- z toho SDH obcí	922	224	86	428	81	1741
- z toho SDH podniku	14	0	0	6	3	23
2010						
Zasahovalo jednotek	1520	609	275	2149	383	4936
- z toho HZS ČR	642	390	179	1190	170	2571
- z toho HZS podniku	111	46	9	127	145	438
- z toho SDH obcí	761	172	86	824	67	1910
- z toho SDH podniku	6	1	1	8	1	17
2011						
Zasahovalo jednotek	1421	689	326	1905	439	4780
- z toho HZS ČR	640	441	213	1089	196	2579
- z toho HZS podniku	114	40	16	124	160	454
- z toho SDH obcí	664	207	96	690	82	1739
- z toho SDH podniku	3	1	1	2	1	8

Počet jednotek PO u požárů

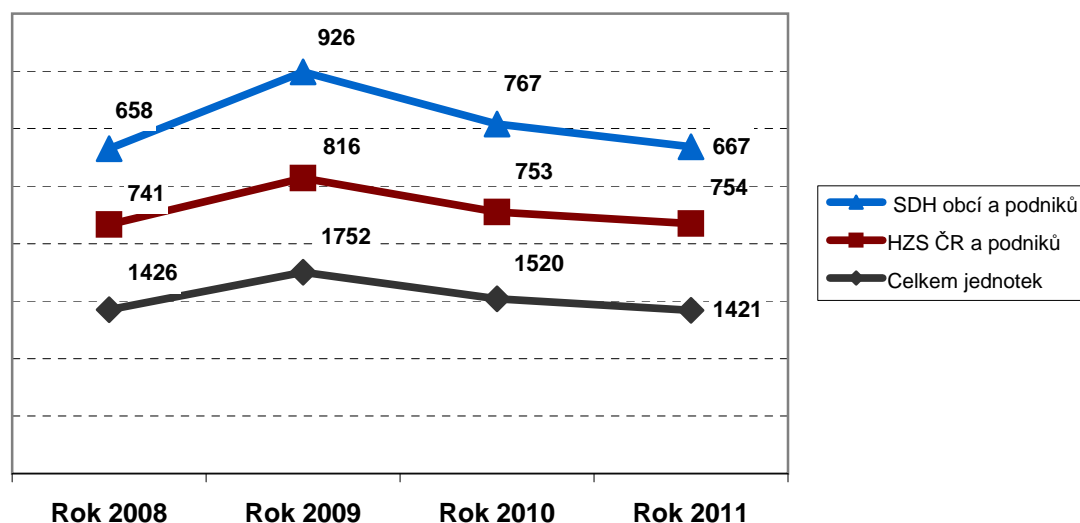

Počet volání na tísňové linky

