

# STATISTICKÁ ROČENKA 2012

Příloha k Roční zprávě o stavu PO za rok 2012 - č. 2

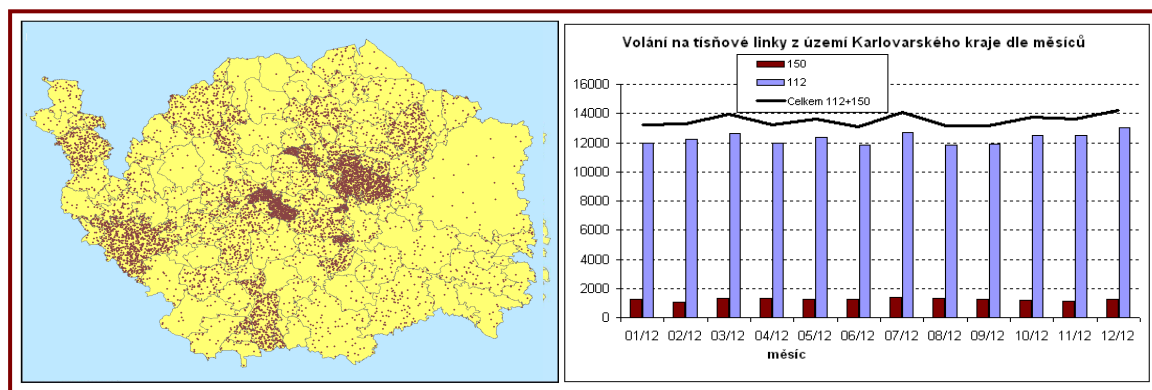

## OBSAH

### STRANA POPIS STATISTICKÉ SESTAVY

- 1 Celkový počet událostí na území obcí v Karlovarském kraji - zobrazení v GIS
- 2 Události v Karlovarském kraji podle typu
- 3 Souhrnné informace o událostech v Karlovarském kraji
- 4 Zásahy jednotek PO za období od 2001 do současnosti
- 5 Počet událostí v Karlovarském kraji podle denní doby
- 6 Počet událostí v Karlovarském kraji podle dne v týdnu
- 7 Počet událostí v Karlovarském kraji podle měsíců
- 8 Usmrcené a zraněné osoby podle kategorie
- 9 Počet událostí v Karlovarském kraji podle objektu vzniku
- 10 Základní údaje o požárech a průměrné hodnoty
- 11 Požáry v Karlovarském kraji podle měsíců
- 12 Požáry v jednotlivých odvětvích hospodářství a přehled převažujícího vlastnictví
- 13 Požáry v Karlovarském kraji podle objektu vzniku  
Požáry podle územních odborů
- 14 Požáry podle příčiny a činnosti při vzniku
- 15 Počet požárů dle obcí 1/2
- 16 Počet požárů dle obcí 2/2
- 17 Celkový počet požárů na území obcí v Karlovarském kraji - zobrazení v GIS
- 18 Základní informace o jednotkách PO a spolupráci se složkami IZS při událostech v Karlovarském kraji
- 19 Nejčastější činnosti jednotek PO u zásahů v Karlovarském kraji 1/2
- 20 Nejčastější činnosti jednotek PO u zásahů v Karlovarském kraji 2/2
- 21 Četnost nasazení různých typů techniky jednotek PO
- 22 Negativní vlivy u zásahu jednotek PO v Karlovarském kraji
- 23 Nasazení jednotek PO u zásahů v Karlovarském kraji dle typu události 1/2
- 24 Nasazení jednotek PO u zásahů v Karlovarském kraji dle typu události 2/2
- 25 Počet událostí v jednotlivých obcích Karlovarském kraji dle typu události
- 26 Počet událostí v jednotlivých obcích Karlovarském kraji dle typu události
- 27 Počet událostí v jednotlivých obcích Karlovarském kraji dle typu události a souhrn dle ORP
- 28 Počet událostí v Karlovarském kraji v jednotlivých územních odborech dle typu události  
Informace o zachráněných, evakuovaných, usmrcených a zraněných osobách v Karlovarském kraji  
Zásahy jednotek PO v Karlovarském kraji dle územních odborů
- 29 Informace o technických zásazích jednotek PO
- 30 Vybrané závažné události na území Karlovarského kraje podléhající mimořádnému hlášení 1/2
- 31 Vybrané závažné události na území Karlovarského kraje podléhající mimořádnému hlášení 2/2
- 32 Počet událostí v kraji za posledních šest let
- 33 Průměrný počet událostí za den v kraji za posledních šest let
- 34 Počet událostí v kraji za posledních šest let
- 35 Počet jednotek PO u událostí za poslední 4 roky
- 36 Volání na tísňové linky

# Celkový počet událostí na území jednotlivých obcí Karlovarského kraje

procentuální vyjádření celkového počtu událostí na území dané obce k hodnotě 150 událostí

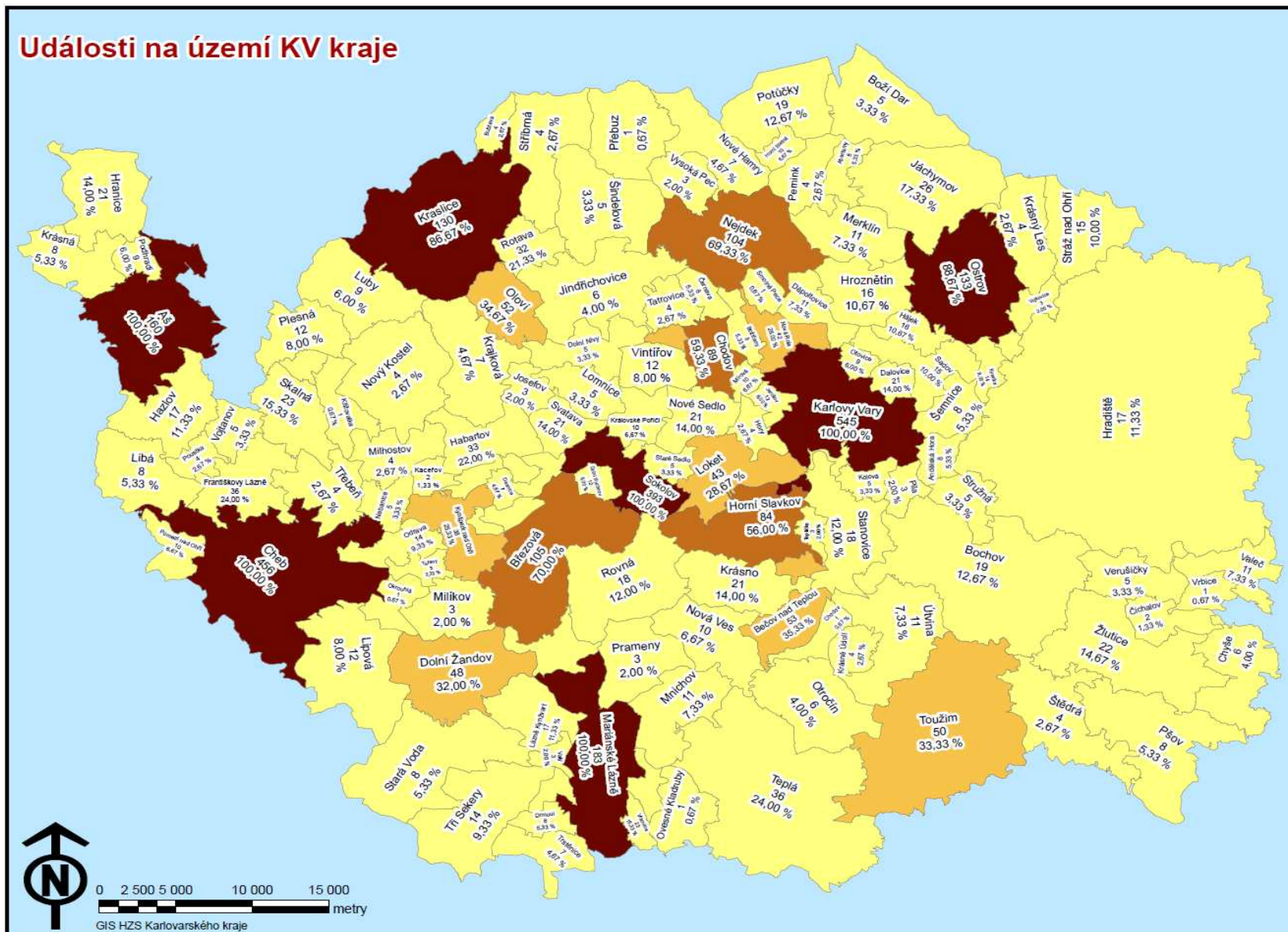

# Události na území Karlovarského kraje podle typu události

Typ události	počet	Požáry celkem	S účastí jednotky	Bez účasti jednotky
požár	839	Přímé škody (tis. Kč)	72 863	626
Požár bez účasti JPO	8	Usmrčeno	5	0
Dopravní nehoda silniční, dopravní nehoda hromadná	505	Usmrčeno hasičů	1	0
Dopravní nehoda železniční (vč. metra)	30	Zraněno osob	31	1
Dopravní nehoda letecká	0	Zraněno hasičů	5	0
Únik plynu/aerosolu	34			
Únik kapaliny (mimo ropných produktů)	4			
Únik ropných produktů	211			
Únik pevné látky	0			
Únik nebezpečné chemické látky	5			
Technická pomoc	1553			
Technologická pomoc	174			
Ostatní pomoc	148			
Ostatní mimořádné události (epidemie, nákazy a jiné)	2			
Planý poplach	311			
<b>Celkem</b>	<b>3 824</b>			

Typ události	počet
požár	847
Dopravní nehoda	535
Živelná pohroma	0
Únik nebezpečných látek	254
Technická pomoc	1 875
Ostatní mimořádné události	2
Planý poplach	311
<b>Celkem</b>	<b>3 824</b>

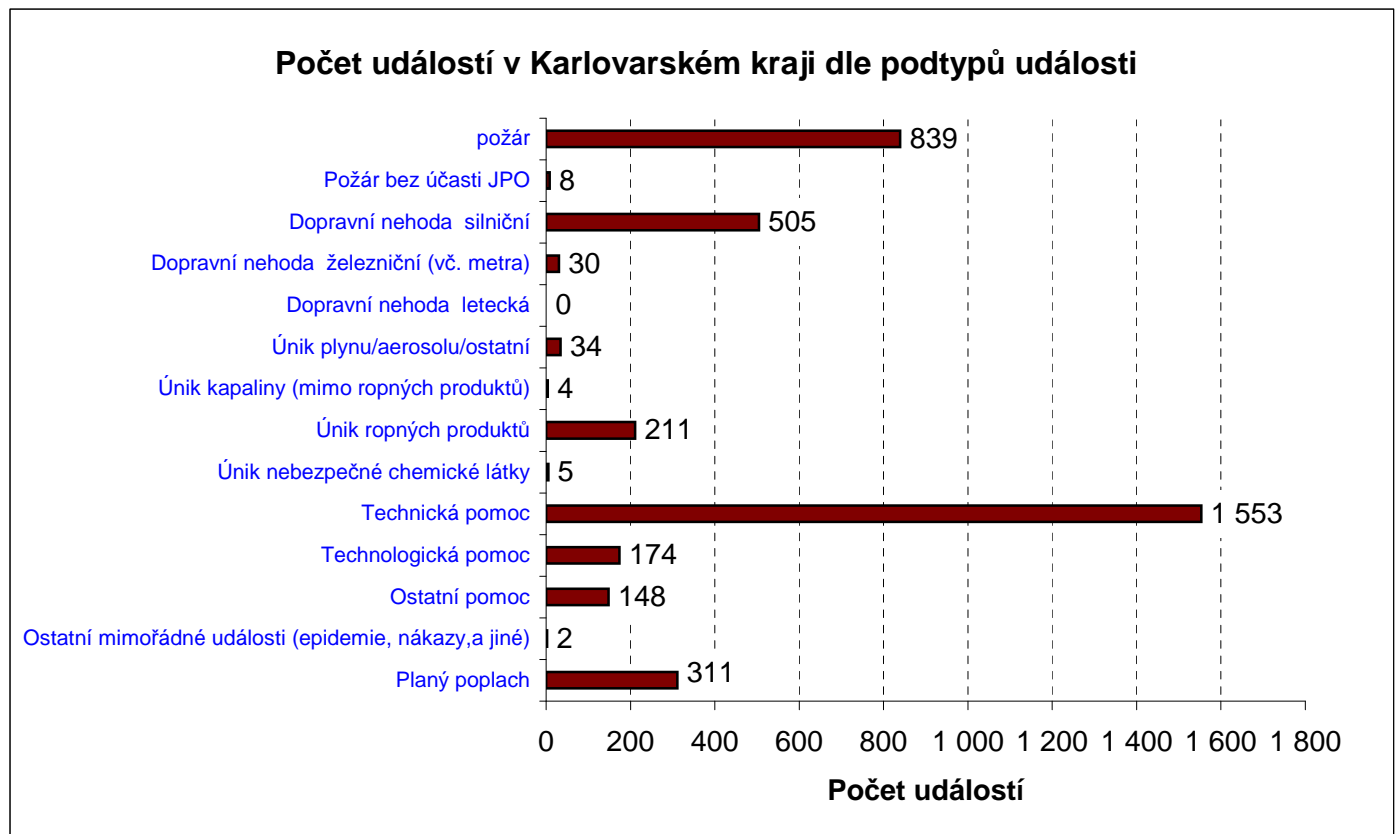
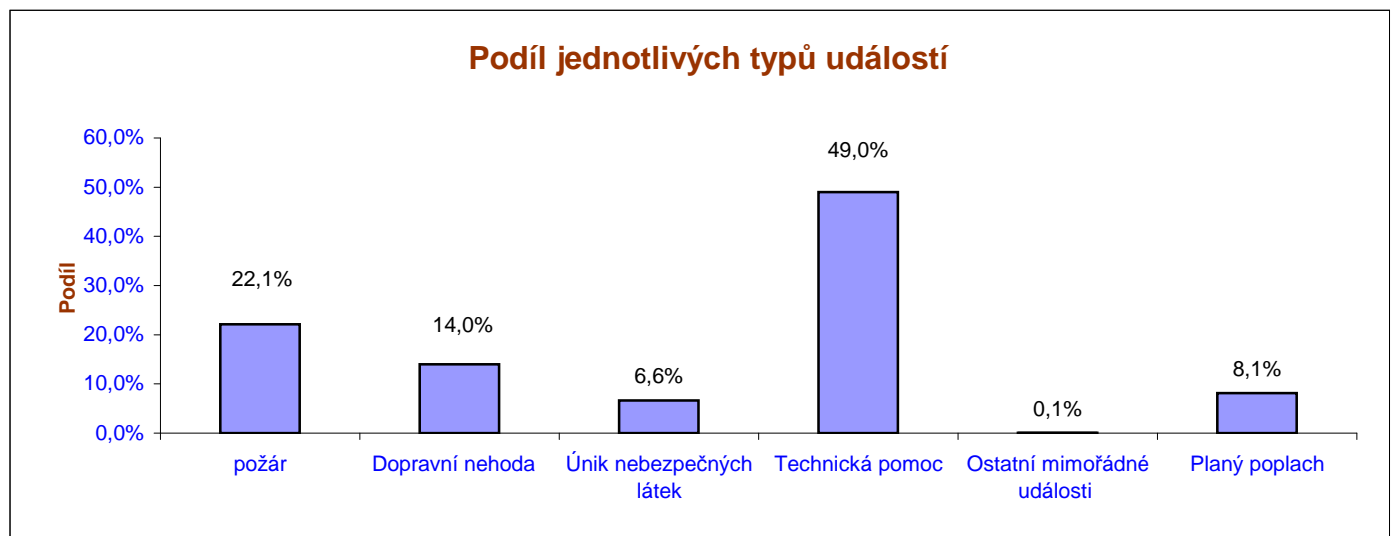

# Souhrnné informace o událostech v Karlovarském kraji

## Legenda ke sloupcům

### P - POŽÁR

12 - P - s účastí jednotky

19 - P - bez účasti jednotky

### DN - DOPRAVNÍ NEHODA

21 - DN - silniční

22 - DN - silniční hromadná

23 - DN - železniční (vč. metra)

24 - DN - letecká

25 - DN - ostatní

	12	19	SUM 12-19	21	22	23	24	25	SUM 21-25
Počet událostí	839	8	847	505	0	30	0	0	535
- s vícenásobným zásahem	0	0	0	1	0	0	0	0	1
Počet usmrcených osob	5	0	5	4	0	7	0	0	11
Počet zraněných osob	31	1	32	376	0	4	0	0	380
Počet zraněných hasičů - HZS	1	0	1	1	0	0	0	0	1
Počet zraněných hasičů - SDH	4	0	4	0	0	0	0	0	0
Počet evakuovaných osob	311	0	311	0	0	23	0	0	23
Počet zachráněných osob	15	0	15	66	0	0	0	0	66
Počet zásahů všech jednotek PO	1583	0	1583	682	0	56	0	0	738
Počet vícenásobných zásahů	0	0	0	2	0	0	0	0	2
- zasahujících hasičů	7948	0	7948	3024	0	238	0	0	3262
Počet zásahů jednotek HZS	739	0	739	481	0	13	0	0	494
- s vícenásobným zásahem	0	0	0	2	0	0	0	0	2
- zasahujících hasičů	3473	0	3473	2023	0	57	0	0	2080
Počet zásahů jednotek SDH obcí	721	0	721	191	0	12	0	0	203
- s vícenásobným zásahem	0	0	0	0	0	0	0	0	0
- zasahujících hasičů	3944	0	3944	964	0	70	0	0	1034
Počet zásahů jednotek HZS podniků	119	0	119	10	0	31	0	0	41
- s vícenásobným zásahem	0	0	0	0	0	0	0	0	0
- zasahujících hasičů	514	0	514	37	0	111	0	0	148
Počet zásahů jednotek SDH podniků	4	0	4	0	0	0	0	0	0
- s vícenásobným zásahem	0	0	0	0	0	0	0	0	0
- zasahujících hasičů	17	0	17	0	0	0	0	0	0

## Legenda ke sloupcům

### UNL - Únik nebezpečné chemické látky

41 - UNL - únik plynu/aerosolu

42 - UNL - únik kapaliny (mimo rop. produktů)

43 - UNL - únik ropných produktů

44 - UNL - únik pevné látky

45 - UNL - únik ostatní (včetně jiné než chemické)

### TH - Technická havárie (mimo UNL)

51 - TH - technická havárie

52 - TH - technická pomoc

53 - TH - technologická pomoc

54 - TH - ostatní pomoc

### RHN - Radiační havárie a nehoda

61 - Radiační havárie a nehoda

### OMU - Ostatní mimořádné události

71 - Ostatní mimořádné události

### PP - Planý poplach

81 - Planý poplach

	41	42	43	44	45	SUM 41-45	51	52	53	54	SUM 51-54	61	71	81	SUM 81	1
Počet událostí	34	4	211	0	5	254	0	1553		174	148	1875	0	2	3824	
- s vícenásobným zásahem	0	0	2	0	0	2	0	43		1	0	44	0	0	47	
Počet usmrcených osob	0	0	0	0	0	0	0	56		0	1	57	0	0	73	
Počet zraněných osob	10	0	0	0	2	12	0	144		0	54	198	0	0	622	
Počet zraněných hasičů - HZS	0	0	0	0	0	0	0	3		0	1	4	0	0	6	
Počet zraněných hasičů - SDH	0	0	0	0	0	0	0	0		0	0	0	0	0	4	
Počet evakuovaných osob	469	0	0	0	12	481	0	5		0	0	5	0	0	820	
Počet zachráněných osob	6	0	0	0	0	6	0	313		0	111	424	0	0	511	
Počet zásahů všech jednotek PO	44	5	244	0	8	301	0	1755		181	154	2090	0	1	5087	
Počet vícenásobných zásahů	0	0	4	0	0	4	0	114		5	0	119	0	0	125	
- zasahujících hasičů	206	19	1105	0	49	1379	0	7309		410	662	8381	0	10	22713	
Počet zásahů jednotek HZS	32	3	144	0	5	184	0	947		171	110	1228	0	1	2839	
- s vícenásobným zásahem	0	0	4	0	0	4	0	16		5	0	21	0	0	27	
- zasahujících hasičů	146	15	613	0	30	804	0	3926		361	447	4734	0	10	11940	
Počet zásahů jednotek SDH obcí	10	0	98	0	3	111	0	662		4	44	710	0	0	1828	
- s vícenásobným zásahem	0	0	0	0	0	0	0	98		0	0	98	0	0	98	
- zasahujících hasičů	49	0	486	0	19	554	0	3007		22	215	3244	0	0	9271	
Počet zásahů jednotek HZS podniků	2	2	2	0	0	6	0	143		6	0	149	0	0	412	
- s vícenásobným zásahem	0	0	0	0	0	0	0	0		0	0	0	0	0	0	
- zasahujících hasičů	11	4	6	0	0	21	0	363		27	0	390	0	0	1468	
Počet zásahů jednotek SDH podniků	0	0	0	0	0	0	0	3		0	0	3	0	0	8	
- s vícenásobným zásahem	0	0	0	0	0	0	0	0		0	0	0	0	0	0	
- zasahujících hasičů	0	0	0	0	0	0	0	13		0	0	13	0	0	34	



## Zásahy jednotek PO za období od 2001 do současnosti (i mimo území KVK)

stanice HZS	2001	2002	2003	2004	2005	2006	2007	2008	2009	2010	2011	2012
Aš	171	218	275	228	183	173	304	175	150	202	205	199
Cheb	1 197	929	789	620	509	673	652	509	452	528	528	533
Chemické závody	72	42	36	26	41	22	38	17	36	42	26	182
Karlovy Vary	553	622	772	748	653	840	900	736	704	756	805	834
Kraslice	83	106	92	127	108	135	163	115	108	205	202	173
Mariánské Lázně	364	316	294	267	242	251	344	264	277	330	263	276
Sokolov	421	500	526	569	437	472	488	422	444	405	390	499
Toužim	44	124	115	131	118	139	180	156	142	189	161	161
<b>celkem HZS</b>	<b>2 905</b>	<b>2 857</b>	<b>2 899</b>	<b>2 716</b>	<b>2 291</b>	<b>2 705</b>	<b>3 069</b>	<b>2 394</b>	<b>2 313</b>	<b>2 657</b>	<b>2 580</b>	<b>2 857</b>
<b>Všechny kategorie JPO</b>	<b>4 265</b>	<b>4 477</b>	<b>4 828</b>	<b>4 389</b>	<b>4 283</b>	<b>4 675</b>	<b>5 773</b>	<b>4 405</b>	<b>4 256</b>	<b>5 084</b>	<b>4 816</b>	<b>5 319</b>

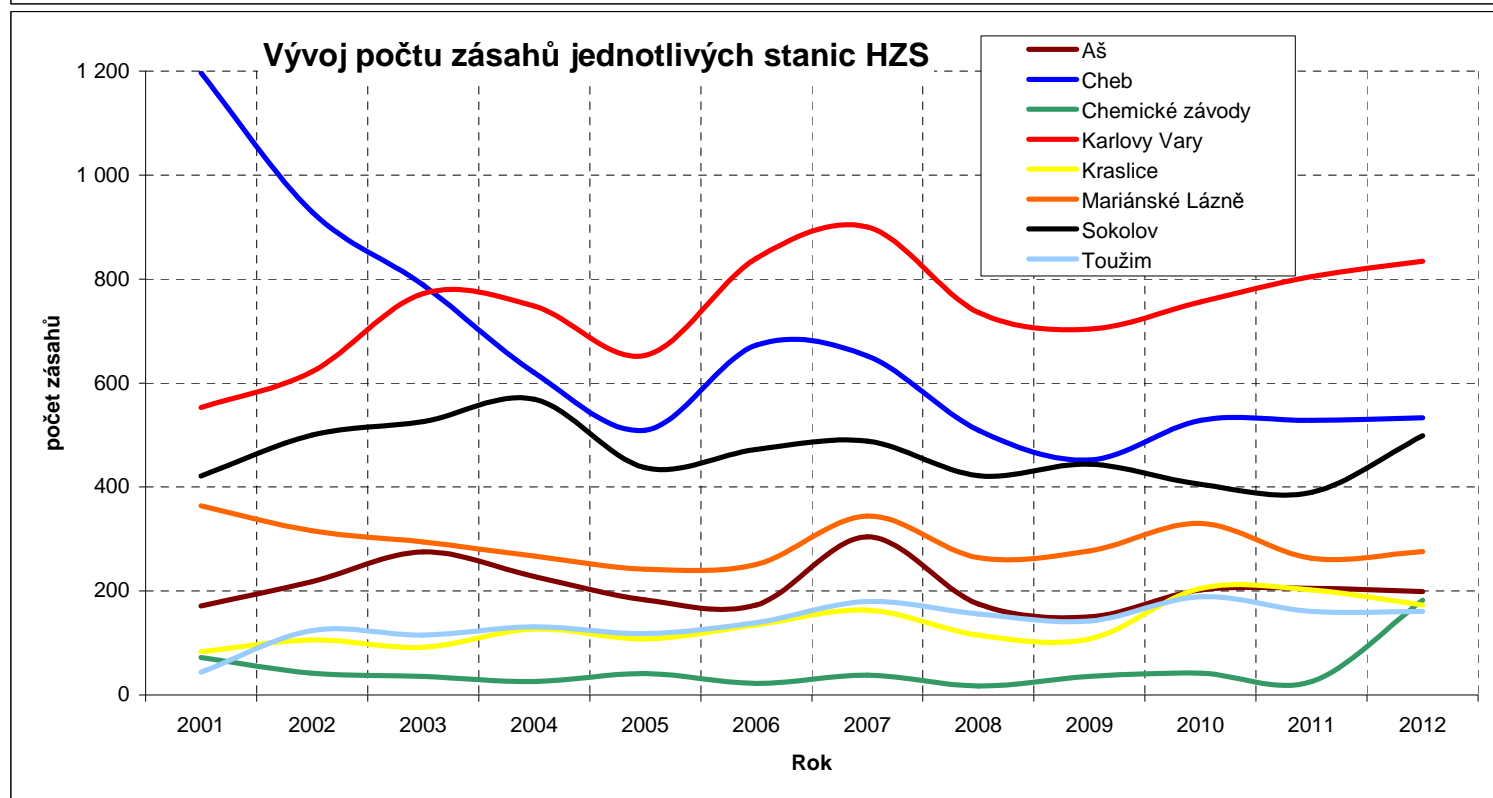
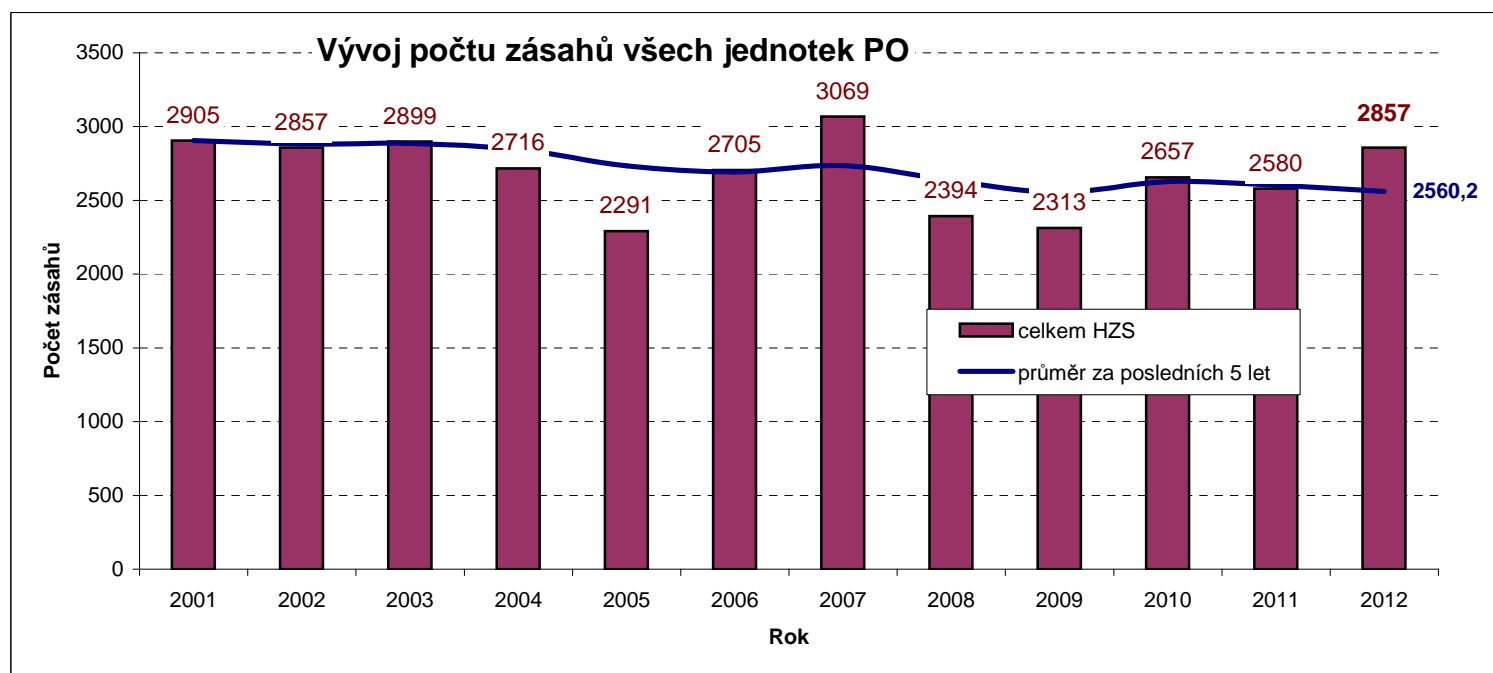

## Počet událostí v Karlovarském kraji podle času ohlášení

Čas	Počet událostí
00 - 01 HOD	65
01 - 02 HOD	57
02 - 03 HOD	44
03 - 04 HOD	41
04 - 05 HOD	49
05 - 06 HOD	66
06 - 07 HOD	95
07 - 08 HOD	228
08 - 09 HOD	251
09 - 10 HOD	218
10 - 11 HOD	227
11 - 12 HOD	222
12 - 13 HOD	229
13 - 14 HOD	224
14 - 15 HOD	251
15 - 16 HOD	255
16 - 17 HOD	243
17 - 18 HOD	259
18 - 19 HOD	167
19 - 20 HOD	184
20 - 21 HOD	165
21 - 22 HOD	121
22 - 23 HOD	96
23 - 24 HOD	67
<b>CELKEM</b>	<b>3824</b>

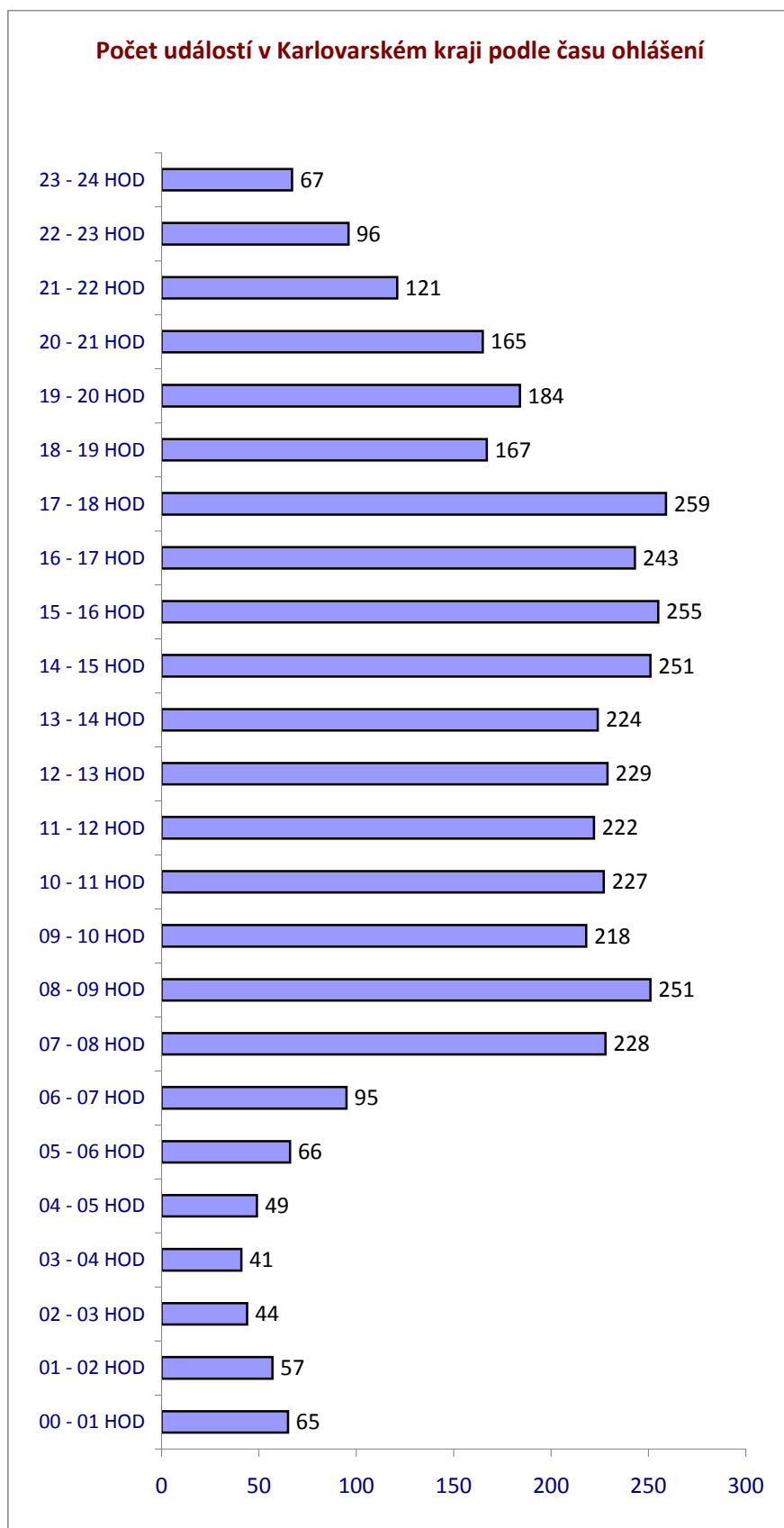

## Počet událostí v Karlovarském kraji podle dne v týdnu

Den v týdnu	Počet událostí
Pondělí	526
Úterý	509
Středa	520
Čtvrtek	640
Pátek	530
Sobota	531
Neděle	568
<b>CELKEM</b>	<b>3824</b>

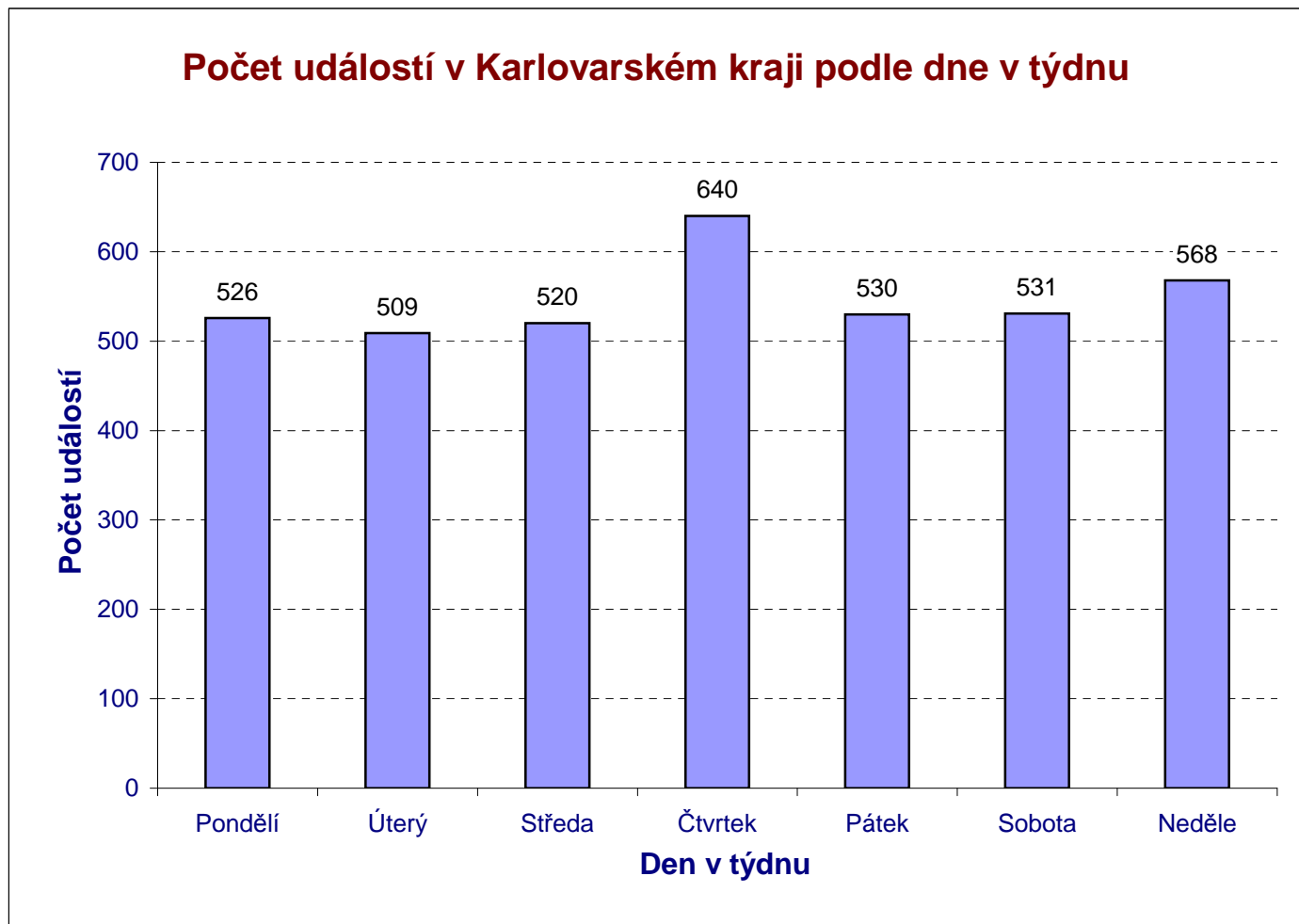



## Počet událostí v Karlovarském kraji podle měsíců

Měsíc	Počet událostí
Leden	263
Únor	224
Březen	304
Duben	233
Květen	252
Červen	270
Červenec	407
Srpen	390
Září	347
Říjen	367
Listopad	368
Prosinec	399
<b>CELKEM</b>	<b>3824</b>

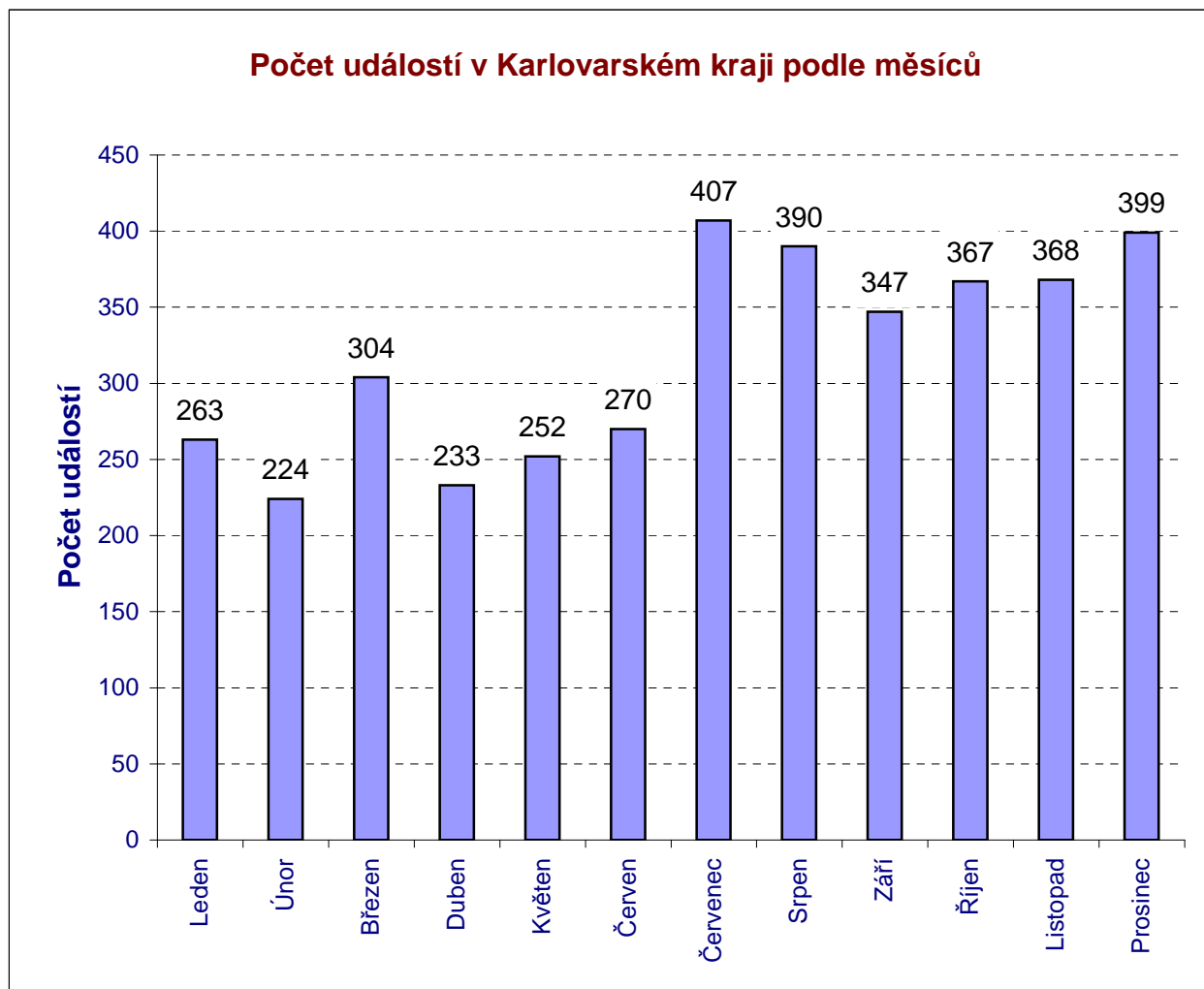

# Usmrcené a zraněné osoby v Karlovarském kraji podle kategorie

Kategorie	Usmrcených osob	Zraněných osob
Děti do 15 let	0	42
Osoby od 15 do 60 let	44	447
Osoby nad 60 let	29	127
Hasiči HZS ČR	0	6
Hasiči HZS podniků	0	0
Hasiči SDH, ostatní HZS	1	4
<b>Celkem</b>	<b>74</b>	<b>626</b>

### Usmrcené osoby podle kategorie

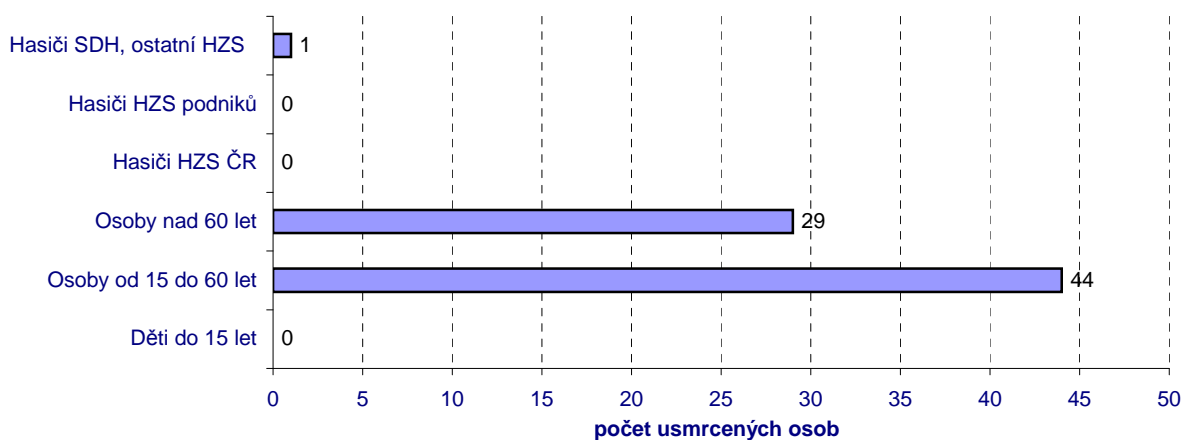

### Zraněné osoby podle kategorie

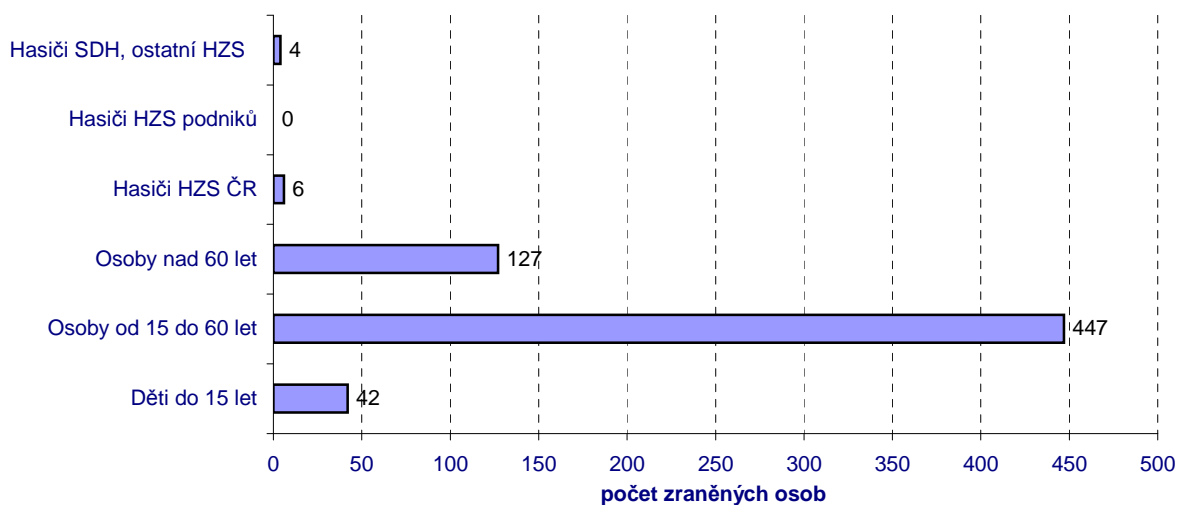

# Události v Karlovarském kraji podle objektu vzniku

## Legenda ke sloupcům

P - POŽÁR

DN - DOPRAVNÍ NEHODA

UNL - Únik nebezpečné chemické látky

TH - Technická havárie (mimo UNL)

RHN - Radiační havárie a nehoda

OMU - Ostatní mimořádné události

PP - Planý poplach

Objekt vzniku	P	DN	UNL	TH	RH	OMU	PP	Celkem
Budovy pro zdravotnictví	0	0	0	3	0	0	1	4
Budovy pro služby a os. hygienu	0	0	0	0	0	0	0	0
Budovy pro vých., vědu a výzkum	9	0	1	32	0	0	5	47
Budovy pro kult. a tělovýchovu	3	0	2	9	0	0	9	23
Budovy administrativní	2	0	0	8	0	0	12	22
Budovy pro společné ubytování	13	0	0	29	0	0	3	45
Budovy pro obchod a stravování	7	0	2	10	0	0	53	72
Budovy pro sociální zabezpečení	1	0	0	27	0	0	3	31
Budovy historické a církevní	1	0	0	3	0	0	0	4
Bytový fond domovní	60	0	21	424	0	0	14	519
Rodinné domky	44	0	2	56	0	0	5	107
Ostatní budovy pro bydlení	1	0	0	0	0	0	0	1
Výrobní budovy mimo zem. a lesy	10	0	0	172	0	0	45	227
Energetické výrobní budovy	2	0	3	12	0	0	54	71
Budovy pro dopravu a spoje	3	0	0	9	0	0	2	14
Budovy pro garáž. a údržbu	2	0	0	5	0	0	4	11
Budovy pro skladov. nezeměděl.	1	0	0	3	0	0	1	5
Budovy pro živoč. a rostl. výr.	0	0	0	1	0	0	0	1
Budovy pro sklad. zem. produktů	2	0	0	0	0	0	0	2
Objekty mimo budov	4	0	7	51	0	0	2	64
Objekty mimo budov v zeměděl.	0	0	0	0	0	0	0	0
Objekty ve výstavbě a rekonstr.	1	0	0	0	0	0	0	1
Opuštěné objekty a demolice	52	0	0	5	0	0	6	63
Provizoria a účelové objekty	22	0	0	1	0	0	2	25
Dopravní prostř. a prac. stroje	59	470	92	42	0	0	9	672
Garáže mimo budov	3	0	0	0	0	0	0	3
Komunikace	1	9	108	531	0	0	6	655
Zemědělské plochy	14	0	0	1	0	0	2	17
Lesy	124	0	0	2	0	0	10	136
Volné skládky	138	0	8	132	0	0	43	321
Odpady	204	0	1	2	0	0	9	216
Nezatříděno	59	17	1	302	0	2	10	391
<b>OBJEKTY CELKEM</b>	<b>842</b>	<b>496</b>	<b>248</b>	<b>1 872</b>	<b>0</b>	<b>2</b>	<b>310</b>	<b>3 770</b>

## Základní údaje o požárech a průměrné hodnoty

<b>Počet požárů CELKEM</b>	<b>847</b>
Požáry se škodou < než 10 000,- Kč	696
Požáry se škodou 10 000 - 250 000,- Kč	118
Požáry se škodou 250 100 - 999 999 Kč	20
Požáry se škodou od 1 000 000,- do 10 000 000,- Kč	11
Požáry se škodou nad 10 000 000,- Kč	2
<b>Počet usmrcených CELKEM</b>	<b>6</b>
Usmrcených < 15 let	0
Usmrcených 15 let - 60 let	5
Usmrcených > 60 let	0
Usmrcených - hasiči HZS ČR	0
Usmrcených - hasiči HZS podniku	0
Usmrcených - hasiči SDH, ostatní	1
<b>Počet zraněných CELKEM</b>	<b>37</b>
Zraněných < 15 let	3
Zraněných 15 let - 60 let	25
Zraněných > 60 let	2
Zraněných - hasiči HZS ČR	1
Zraněných - hasiči HZS podniku	0
Zraněných - hasiči SDH, ostatní	4
<b>Evakuováno celkem</b>	<b>311</b>
<b>Zachráněno celkem</b>	<b>15</b>
<b>Přímá škoda (tis. Kč)</b>	<b>72 872,60</b>
<b>Uchráněné hodnoty (tis. Kč)</b>	<b>199 259,00</b>
Průměrná doba mezi příjezdem a zahájením zásahu 1. jednotkou	0 min 17 sec
Průměrná doba od zahájení zásahu první jednotkou do lokalizace	73 min 42 sec
Průměrná doba od lokalizace do likvidace	47 min 24 sec
Průměrná doba od ohlášení 1. jednotce do zahájení zásahu 1.jednotkou	9 min 43 sec
Průměrná doba od zpozorování do ohlášení 1. jednotce	1 min 36 sec
Průměrná doba od zpozorování do zahájení zásahu 1. jednotkou	11 min 18 sec
Průměrná doba od příjezdu 1. jednotky do odjezdu 1. jednotky	75 min 2 sec
Průměrná doba od příjezdu 1. jednotky do odjezdu poslední jednotky	84 min 25 sec
<b>Průměrná doba zaneprázdnění jednotky u požáru (min, sec)</b>	
HZS ČR	69 min 8 sec
SDH obcí	95 min 7 sec
HZS podniků	70 min 49 sec
<b>všechny jednotky</b>	<b>81 min 20 sec</b>

## Požáry v Karlovarském kraji podle měsíců

Měsíc	počet požárů	přímé škody v tis. Kč	uchráněné hodnoty v tis. Kč	Usmrceno	Zraněno
LEDEN	60	17 025,80	22 980,00	12	0
ÚNOR	44	2 161,20	8 820,00	4	0
BŘEZEN	127	2 007,60	6 157,50	3	0
DUBEN	89	13 339,10	30 684,00	15	4
KVĚTEN	68	13 748,40	53 599,00	27	1
ČERVEN	60	2 760,90	6 664,00	3	0
ČERVENEC	57	8 462,90	9 382,00	5	0
SRPEN	113	1 236,50	6 650,00	3	1
ZÁŘÍ	78	2 348,20	8 690,50	4	0
ŘÍJEN	53	1 505,10	3 710,00	2	0
LISTOPAD	43	4 863,70	40 352,00	20	0
PROSINEC	55	3 413,20	1 570,00	1	0
<b>CELKEM</b>	<b>847</b>	<b>72 872,60</b>	<b>199 259,00</b>	<b>100</b>	<b>6</b>

Počet požárů v Karlovarském kraji podle měsíců

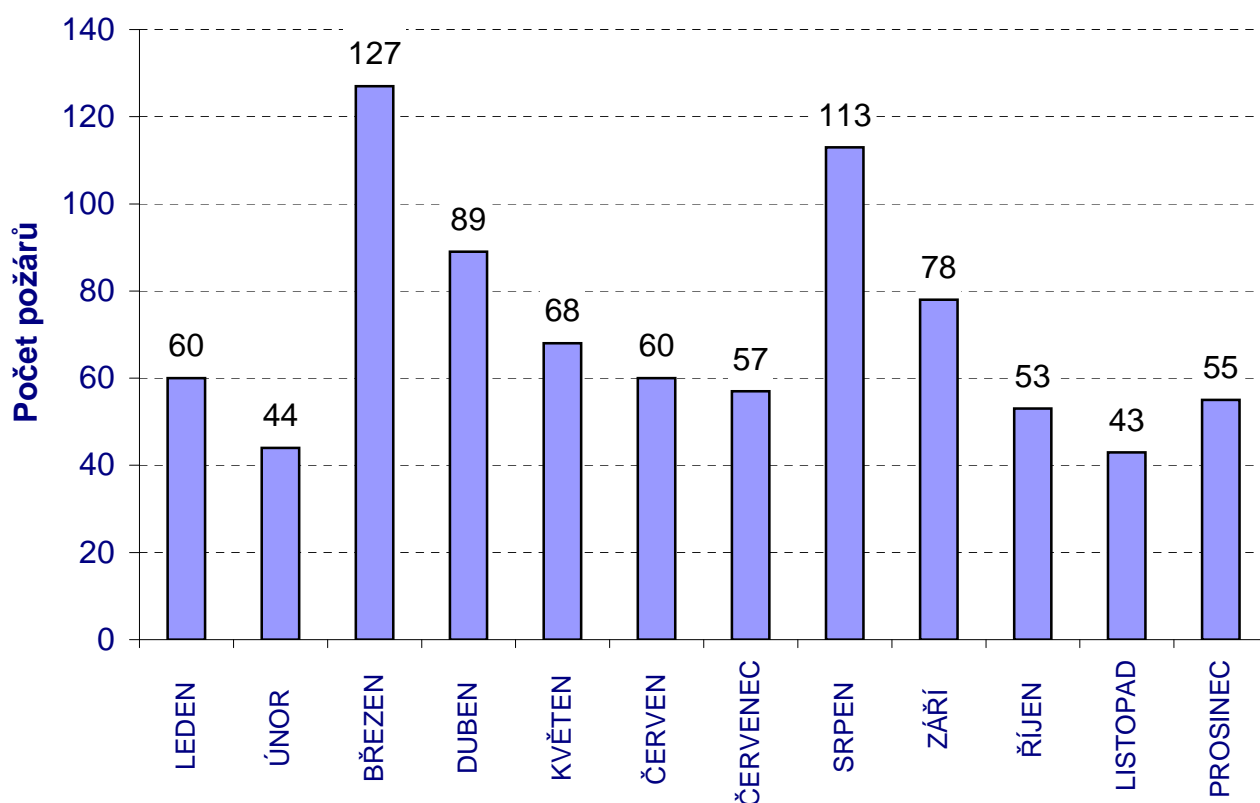

## Požáry v jednotlivých odvětvích hospodářství a přehled převažujícího vlastnictví

Odvětví hospodářství	poč. požárů	Přímé škody tis. Kč	usmrceno	zraněno
Zemědělství	9	11 105,00	0	3
Lesnictví	8	1 150,00	0	0
Dobývání nerost. surovin	5	670,20	0	1
Zpracovatelský průmysl	16	1 486,90	0	3
Výroba, rozvod el. a plynu	3	7 450,00	0	0
Stavebnictví	1	35,00	0	0
Obchod, opravy zboží	3	20 562,00	0	0
Pohostinství, ubytování	9	609,00	0	3
Doprava	43	5 204,30	4	1
Pošty, telekomunikace	0	0,00	0	0
Peněžnictví, pojišťovnictví	0	0,00	0	0
Služby pod., výzkum, real.	6	584,00	0	0
Veřej. správa, bezpečnost	0	0,00	0	0
Školství	1	2,50	0	0
Zdravotnictví, sociální	1	0,00	0	0
Ostatní veřejné a osobní	66	2 585,50	1	3
Soukromé domácnosti	76	21 428,20	1	21
Jiné a nezaříděno	600	0,00	0	2
<b>Celkem</b>	<b>847</b>	<b>72 872,60</b>	<b>6</b>	<b>37</b>

Převažující vlastnictví	poč. požárů	Přímé škody tis. Kč
státní vlastnictví	17	3 013,00
družstevní vlastnictví	2	4,00
soukromé a osobní vlastnictví	145	24 394,20
zahraniční organizace a cizí občané	0	0,00
církevní majetek	0	0,00
akciové vlastnictví, spol.s.r.o.,v.o.s. ap.	108	44 896,90
obecní majetek	13	534,50
spolkové,nadace,sdružení,společenské organizace,politické	4	30,00
nezjištěno nebo jiný druh, nelze specifikovat	8	0,00
neurčeno	550	0,00
<b>Celkem</b>	<b>847</b>	<b>72 872,60</b>



## Požáry v Karlovarském kraji podle objektu vzniku

Typ objektu	počet požárů	přímé škody v tis. Kč	Usmr.	Zran.	Průměrná plocha požáru
Budovy pro zdravotnictví	0	0,00	0	0	0
Budovy pro služby a osobní hygienu	0	0,00	0	0	0
Budovy pro výchovu, vědu a výzkum	9	2,50	0	0	3
Budovy pro kulturu, osvětu a tělovýchovu	3	0,00	0	0	10
Budovy administrativní	2	0,00	0	0	10
Budovy pro společné ubytování a rekreaci	13	3 342,20	0	6	35
Budovy pro obchod a veřejné stravování	7	17 744,00	0	0	192
Budovy pro sociální zabezpečení	1	0,00	0	0	1
Historické a církevní budovy a objekty	1	3000,00	0	0	500
Bytový fond domovní	60	2 223,30	1	13	3
Rodinné domky	44	7 807,80	0	1	20
Ostatní budovy pro bydlení	1	4500,00	0	0	190
Budovy a haly pro výrobu a služby	10	566,10	0	0	3
Energetické výrobní budovy a budovy vodn.	2	7100,00	0	0	3
Budovy pro dopravu a spoje	3	2005,00	0	1	5
Budovy pro garážování a údržbu vozidel	2	3 210,00	0	0	404
Jednouúčelové budovy pro skladování	1	203,50	0	0	30
Budovy pro živočišnou a rostlinnou výrob	0	0,00	0	0	0
Budovy pro skladování zemědělských produktů	2	10 549,10	0	2	370
Objekty mimo budov	4	66,00	0	0	3
Objekty mimo budov v zemědělství	0	0,00	0	0	0
Budovy a objekty ve výstavbě	1	0,00	0	0	1
Opuštěné a demoliční budovy a objekty	52	1 205,00	0	4	40
Provizoria a účelové objekty u budov	22	1640,50	0	2	46
Dopravní prostředky a pracovní stroje	64	6 118,60	4	5	14
Garáže /mimo budov/	3	247,00	0	0	26
Komunikace	1	1,00	0	0	0
Zemědělské plochy	14	357,20	0	0	352
Lesy	124	280,00	0	0	477
Volné a skladovací plochy mimo budovu	138	83,00	1	1	1961
Odpady a odpadní produkty	204	620,10	0	1	13
Ostatní a nezatříděné	59	0,70	0	1	94
<b>Celkem</b>	<b>847</b>	<b>72 872,6</b>	<b>6</b>	<b>37</b>	<b>4 806</b>

## Požáry podle územních odborů

ÚZEMNÍ ODBOR, KRAJ	Cheb	Karlovy Vary	Sokolov	Karlovarský kraj
<b>Počet požárů</b>	304	305	238	<b>847</b>
<b>Podíl v %</b>	35,89	36,01	28,10	100
<b>Přímá škoda v tis. Kč</b>	28 921,80	23 711,80	20 239,00	<b>72 872,60</b>
<b>Podíl v %</b>	39,69	32,54	27,77	100
<b>Uchráněno hodnot v tis. Kč</b>	50 406,00	54 072,00	94 781,00	<b>199 259,00</b>
<b>Podíl v %</b>	25,30	27,14	47,57	100
<b>Usmrceno</b>	0	5	1	<b>6</b>
<b>Zraněno</b>	11	13	13	<b>37</b>

## Požáry podle příčiny a činnosti při vzniku

KATEGORIE	poč. požárů	Přímé škody tis. Kč	usmrceno	zraněno
neobjasněná příčina, dosud v šetření	32	3 501,30	2	5
dále nedošetřovaná příčina a činnost při vzniku	572	0,00	0	0
<b>NEOBJAS., NEŠETŘ. - CELKEM</b>	604,00	<b>3 501,30</b>	<b>2</b>	<b>5</b>
úmyslné zapálení - pachatel zjištěn	3	2124,00	0	3
děti do 15 let	5	420,50	0	1
úmyslné zapálení - pachatel nezjištěn	21	5 983,00	0	0
<b>ÚMYSL, DĚTI - CELKEM</b>	29	<b>8 527,50</b>	<b>0</b>	<b>4</b>
kouření	6	2425,00	1	0
zakládání ohňů v přírodě a na skládkách, vypalování trávy	2	5,00	1	0
nesprávná obsluha topidla	2	30,00	0	0
sušení hořlavých materiálů a hořlaviny u topidla	1	500,00	0	0
nesprávné používání hořlavých kapalin a plynů	2	350,00	0	4
používání otevřeného ohně k osvětlování, rozehřívání ap.	10	323,00	0	2
zanedbání bezpečnostních předpisů, použití předmětů či	15	3983,00	0	5
nespecifikovaná nedbalost (nelze jednoznačně určit	104	18 156,60	2	6
<b>NEDBALOST - CELKEM</b>	142	<b>25 772,60</b>	<b>4</b>	<b>17</b>
nehodná konstrukce komínu a odvod spalin/větrací	1	5,00	0	0
zazděný nebo přizděný trám v komíně	3	2591,00	0	1
spáry v komíně, nezajištěná komínová dvířka, nezajištěné	1	5,00	0	0
<b>KOMÍNY - CELKEM</b>	5	<b>2601,00</b>	<b>0</b>	<b>1</b>
nesprávné umístění a instalace topidel a kouřovodů/v	1	20,00	0	0
<b>TOPIDLA - CELKEM</b>	1	<b>20,00</b>	<b>0</b>	<b>0</b>
technické závady - vada materiálu, konstrukce,	32	13058,30	0	4
úlet jisker z výfuku a parního stroje event.brzdného	1	80,00	0	0
tření a přehřátí	1	350,00	0	0
ostatní nepředpokládané změny provozních parametrů	26	18 347,60	0	1
<b>ZÁVADY - CELKEM</b>	60	<b>31835,90</b>	<b>0</b>	<b>5</b>
zemědělských plodin	1	154,20	0	0
jiné	1	260,10	0	0
<b>SAMOVZŇICENÍ - CELKEM</b>	2	<b>414,30</b>	<b>0</b>	<b>0</b>
dopravní nehoda	4	200,00	0	5
<b>MIMOŘÁDNÉ - CELKEM</b>	4	<b>200,00</b>	<b>0</b>	<b>5</b>

## Počet požárů na území jednotlivých obcí 1/2

Poř.	kód	Obec	Počet požárů	přímé škody v tis. Kč	Uchráněné hodnoty tis. Kč	Usmrceno	Zraněno
1	554481	Cheb	124	7 693,60	14 720,00	0	4
2	554961	Karlovy Vary	116	13 720,80	35 260,00	1	8
3	560286	Sokolov	44	3 240,20	5 372,00	0	5
4	554499	Aš	41	15018,00	17225,00	0	0
5	554642	Mariánské Lázně	38	493,10	1258,00	0	2
6	555428	Ostrov	26	538,20	4220,00	0	1
7	560472	Kraslice	24	3295,00	5 400,00	0	0
8	555398	Nová Role	21	2060,00	600,00	0	3
9	560316	Bukovany	19	245,00	103,00	0	1
10	560383	Chodov	19	546,60	1 010,50	0	0
11	555380	Nejdek	18	341,50	1010,00	0	0
12	555657	Toužim	15	3,30	2,00	2	0
13	560367	Horní Slavkov	14	567,10	30,00	0	0
14	560707	Vřesová	14	3,50	500,00	0	1
15	560499	Kynšperk nad Ohří	13	157,00	230,00	0	0
16	554529	Františkovy Lázně	12	151,10	1160,00	0	0
17	555631	Teplá	12	497,00	720,00	0	0
18	560359	Habartov	10	0,00	0,00	0	0
19	560588	Oloví	10	100,00	300,00	0	0
20	538434	Svatava	8	0,00	0,00	0	0
21	539279	Velká Hleďsebe	8	3 261,80	2 115,00	0	0
22	554995	Bečov nad Teplou	8	1635,00	1220,00	0	0
23	555029	Bochov	8	40,00	30,00	0	0
24	555185	Hroznětín	7	10,00	0,00	0	0
25	560294	Březová	7	353,00	35000,50	0	0
26	537918	Dalovice	6	5,00	0,00	0	0
27	554502	Dolní Žandov	6	0,00	0,00	0	0
28	554600	Lázně Kynžvart	6	6,40	4388,00	0	0
29	554979	Abertamy	6	15,00	0,00	0	0
30	560464	Královské Poříčí	6	0,00	0,00	0	0
31	560600	Rotava	6	0,00	0,00	0	0
32	554618	Libá	5	5,00	5,00	0	0
33	554634	Luby	5	1,00	3 000,00	0	0
34	554880	Tři Sekery	5	5,00	150,00	0	0
35	555177	Hradiště	5	0,00	0,00	0	0
36	555533	Sadov	5	100,00	1000,00	0	0
37	555584	Stráž nad Ohří	5	500,00	1000,00	0	0
38	555762	Žlutice	5	960,00	100,00	0	0
39	560537	Loket	5	0,80	0,00	0	0
40	560570	Nové Sedlo	5	4,00	0,00	0	0
41	538337	Krásno	4	220,00	1300,00	0	0
42	538868	Pomezí nad Ohří	4	433,00	2240,00	0	0
43	554545	Hazlov	4	0,00	0,00	0	0
44	554553	Hranice	4	93,00	1 000,00	0	1
45	554626	Lipová	4	755,00	310,00	0	2
46	555215	Jáchymov	4	1000,00	3000,00	0	0
47	555681	Útvina	4	20,00	20,00	0	0
48	560685	Vintřův	4	626,70	36725,00	0	0
49	537926	Jenišov	3	20,00	0,00	0	0
50	538116	Děpoltovice	3	0,00	0,00	0	0
51	538396	Šabina	3	50,00	0,00	0	1
52	538591	Dolní Rychnov	3	7,00	0,00	0	0
53	539554	Odrava	3	260,10	500,00	0	0
54	554812	Skalná	3	156,70	500,00	0	1
55	555045	Božičany	3	35,00	0,00	0	0
56	555258	Kolová	3	30,00	1000,00	0	0
57	555479	Potůčky	3	0,00	0,00	0	0

## Počet požárů na území jednotlivých obcí 2/2

Poř.	kód	Obec	Počet požárů	přímé škody v tis. Kč	Uchráněné hodnoty tis. Kč	Usmrceno	Zraněno
58	555525	Pšov	3	0,00	0,00	0	0
59	555550	Stanovice	3	0,00	0,00	0	0
60	560618	Rovná	3	10553,10	8000,00	0	2
61	560677	Šindelová	3	50,00	0,00	0	0
62	537870	Březová	2	0,00	0,00	0	0
63	538159	Hájek	2	0,00	0,00	0	0
64	538795	Krásná	2	1,00	10,00	0	0
65	554740	Plesná	2	0,00	0,00	0	0
66	555169	Horní Blatná	2	5,00	500,00	0	0
67	555207	Chyše	2	70,00	2000,00	0	0
68	555444	Otročín	2	2500,00	0,00	0	1
69	555452	Pernink	2	1,00	1000,00	0	0
70	555592	Stružná	2	0,00	0,00	2	0
71	555614	Šemnice	2	20,00	10,00	0	0
72	556947	Píla	2	0,00	0,00	0	0
73	560324	Citice	2	50,00	150,00	0	0
74	560332	Dasnice	2	25,00	610,00	0	0
75	560545	Lomnice	2	0,00	0,00	1	0
76	560642	Staré Sedlo	2	0,00	0,00	0	0
77	577979	Poustka	2	0,00	0,00	0	0
78	578029	Vysoká Pec	2	82,00	1 100,00	0	0
79	537845	Teplička	1	0,00	0,00	0	0
80	537934	Mírová	1	0,00	0,00	0	0
81	538001	Andělská Hora	1	0,00	0,00	0	0
82	538663	Tatrovice	1	0,00	0,00	0	0
83	538922	Okrouhlá	1	0,00	0,00	0	0
84	539023	Třebeň	1	0,00	0,00	0	0
85	539074	Vojtanov	1	6,00	0,00	0	0
86	539112	Stará Voda	1	0,00	0,00	0	1
87	539431	Zádub-Závišín	1	0,00	0,00	0	0
88	539473	Ovesné Kladruby	1	0,00	0,00	0	0
89	539481	Valy	1	0,00	0,00	0	0
90	539619	Tuřany	1	0,00	0,00	0	0
91	554651	Milhostov	1	10,00	100,00	0	0
92	554677	Mnichov	1	15,00	5,00	0	0
93	554693	Nebanice	1	0,00	0,00	0	0
93	554707	Nový Kostel	1	0,00	0,00	0	0
94	554855	Trstěnice	1	30,00	500,00	0	0
95	555347	Kyselka	1	0,00	0,00	0	0
96	555738	Vojkovice	1	0,00	1000,00	0	0
97	560308	Bublava	1	0,00	0,00	0	0
98	560341	Dolní Nivy	1	140,00	0,00	0	2
99	560456	Krajková	1	0,00	0,00	0	0
100	560561	Nová Ves	1	5,00	50,00	0	1
101	560596	Přebuz	1	0,00	0,00	0	0
102	578002	Velký Luh	1	30,00	500,00	0	0
<b>Celkem</b>			<b>847</b>	<b>72 872,60</b>	<b>199 259,00</b>	<b>6</b>	<b>37</b>

# Celkový počet požárů na území jednotlivých obcí Karlovarského kraje

procentuální vyjádření celkového počtu požárů na území dané obce k hodnotě 50 požárů

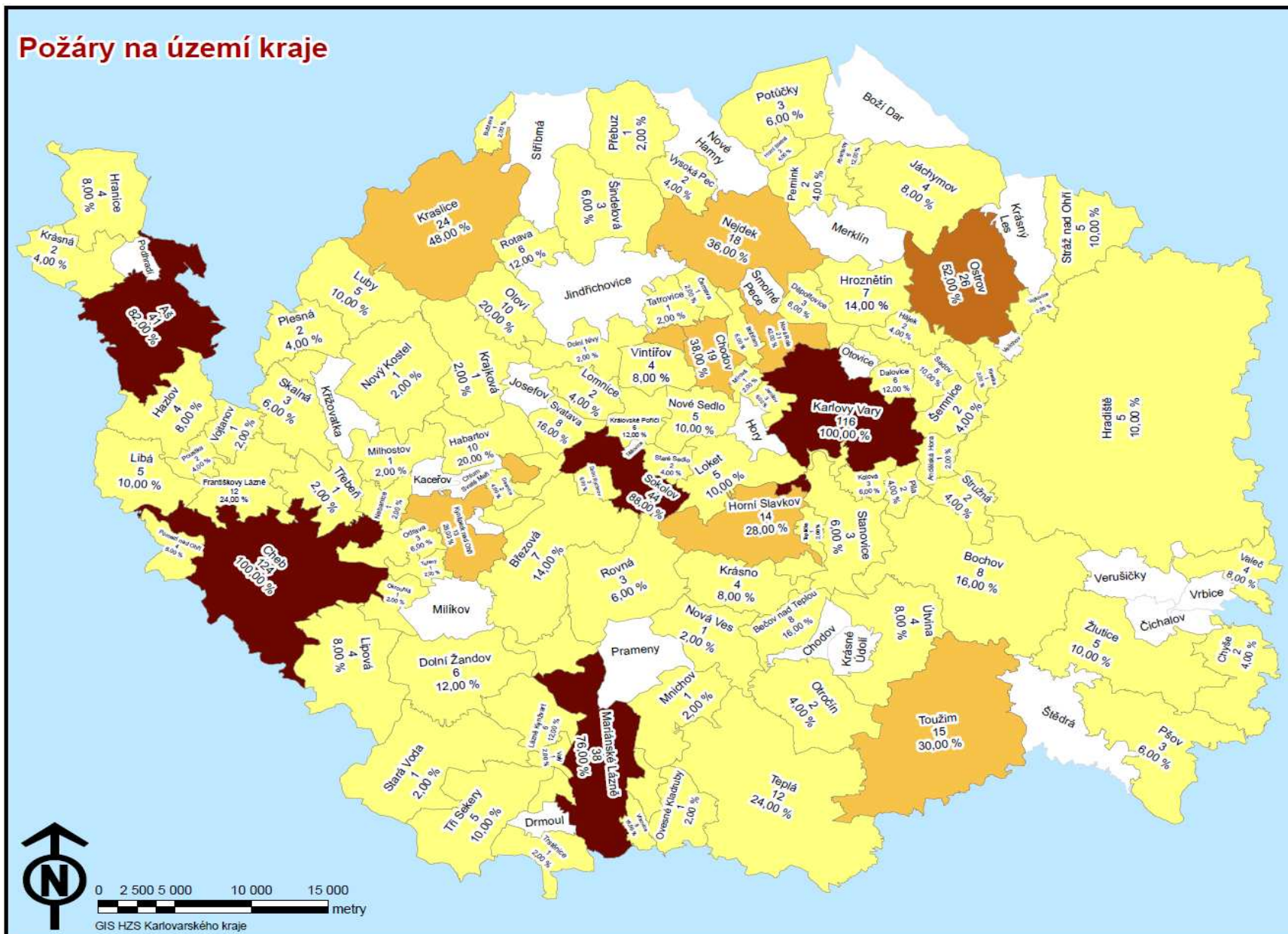

## Základní informace o jednotkách PO a spolupráci se složkami IZS při událostech v Karlovarském kraji

<b>Celkem událostí, kde jednotka byla</b>	<b>3 816</b>
<b>Celkem hasičů</b>	<b>22 713</b>
<b>Průměrný počet hasičů na zásah</b>	<b>4</b>
Průměrná vzdálenost k zásahu (km)	7
Celkem zásahů samostatných	2 990
<b>Průměrná doba zaneprázdnění jedn. u zásahu (min)</b>	<b>88</b>
Průměrná doba jednotky na místě zásahu (min)	69
Celkem výjezdů bez zásahu	165
Počet zásahů nad 10 km	1 032
<b>Počet událostí, kdy se dostavila místní jednotka</b>	<b>2 524</b>
- z toho místní je první	2 248
- z toho místní nemohla zasahovat	10
- z toho místní nezasahovala první	227
Místní nepovolána	5
Místní, ač povolána, se nedostavila	4
Celkem použití ochranných prostředků	1
Celkem zásahů se vzduchovými dýchacími přístroji	0
Celkem zásahů s kyslíkovými přístroji	0
Celkem zásahů s protichemickými obleky	4
Celkem zásahů s obleky proti sálavému teplu	0

<b>Spolupráce u zásahu se složkami IZS</b>	
<b>složka IZS</b>	<b>Počet</b>
Policie ČR	2 381
Zdravotnická záchranná služba	639
Obecní policie	330
Podniky, firmy	330
Místní služby	63
Pohotovostní služba el. rozvod. závodů	49
Obecní zastupitelstvo	40
Plynárenská pohotovostní služba	21
Česká inspekce životního prostředí	20
Vodárenská pohotovostní služba	12
Ostatní územní orgány státní správy	12
Armáda ČR - jiné	1
Báňská záchranná služba	1
Občanská sdružení v IZS	1
Ostatní ústřední orgány státní správy	1
<b>CELKEM</b>	<b>3 901</b>



# Nejčastější činnosti jednotek PO u zásahů v Karlovarském kraji

1/2

## Legenda ke sloupcům

P - POŽÁR

DN - DOPRAVNÍ NEHODA

UNL - Únik nebezpečné chemické látky

TH - Technická havárie (mimo UNL)

RHN - Radiační havárie a nehoda

OMU - Ostatní mimořádné události

PP - Planý poplach

Poř. Činnost jednotky	P	DN	UNL	TH	RH	OMU	PP	Celkem	
1	Průzkum	1448	721	289	1890	0	0	328	<b>4676</b>
2	Odstraňování překážek z komunikací aj. prostorů	12	97	8	571	0	0	0	<b>688</b>
3	Použití vody dodávané proudem C - počet proudů	560	4	3	20	0	0	0	<b>587</b>
4	Požizování foto,video	153	218	44	117	0	0	4	<b>536</b>
5	Odstraňování úniků rop. látek - provoz. náplní vozidel	7	280	207	4	0	0	0	<b>498</b>
6	Vnikání do uzavřeného prostoru	64	3	4	373	0	0	1	<b>445</b>
7	Zajištění místa nehody	13	372	22	18	0	0	0	<b>425</b>
8	Jiné	147	67	18	181	0	0	7	<b>420</b>
9	Protipožární opatření	22	298	12	6	0	0	0	<b>338</b>
10	Odstraňování následků dopravní nehody	8	293	1	0	0	0	0	<b>302</b>
11	Použití vysokotlaké vody - počet proudů	247	10	2	18	0	0	0	<b>277</b>
12	Doplňování vody	205	1	1	10	0	0	0	<b>217</b>
13	Rozebírání konstrukcí	180	0	0	13	0	0	0	<b>193</b>
14	Odvětrání prostorů přirozené	145	0	17	24	0	0	0	<b>186</b>
15	Řízení provozu na komunikacích	6	130	10	35	0	0	0	<b>181</b>
16	Požární asistence	9	1	0	167	0	0	0	<b>177</b>
17	Použití jednoduchých hasicích prostředků	172	0	0	2	0	0	0	<b>174</b>
18	Záloha na místě události	132	11	6	13	0	0	5	<b>167</b>
19	Zásah ve výšce a nad volnou hloubkou	47	1	0	118	0	0	0	<b>166</b>
20	Jednotka nezasahovala (odvolána při cestě k zásahu)	57	5	3	36	0	0	64	<b>165</b>
21	Osvětlení místa zásahu	68	49	4	37	0	0	0	<b>158</b>
22	Předlékařská pomoc	30	53	1	52	0	0	0	<b>136</b>
23	Ochrana okolí	52	4	9	61	0	0	0	<b>126</b>
24	Transport pacienta	1	13	1	105	0	0	0	<b>120</b>
25	Vyhledávání osob	62	8	2	32	0	0	0	<b>104</b>
26	Použití pěny střední - počet proudů	4	0	0	100	0	0	0	<b>104</b>
27	Uzavírání vody, plynu, elektřiny	38	11	10	34	0	0	0	<b>93</b>
28	Čekání na speciální služby	15	41	14	22	0	0	0	<b>92</b>
29	Odvětrání prostorů nucené	79	0	1	9	0	0	0	<b>89</b>
30	Čerpání a odčerpávání vody	7	0	0	65	0	0	0	<b>72</b>
31	Dálková doprava vody kyvadlová	62	0	0	3	0	0	0	<b>65</b>
32	Záchrana osob (jiná)	15	8	2	37	0	0	0	<b>62</b>
33	Spolupráce při ošetřování pacienta	2	18	1	38	0	0	0	<b>59</b>
34	Odchyt a likvidace obtíž. hmyzu	0	0	0	59	0	0	0	<b>59</b>
35	Chlazení	48	0	0	5	0	0	0	<b>53</b>
36	Provizorní oprava	1	6	19	25	0	0	0	<b>51</b>
37	Vyprošťování osob z havarovaných vozidel	1	47	0	1	0	0	0	<b>49</b>
38	Měření koncentrace plynů	2	3	20	23	0	0	0	<b>48</b>
39	Použití smáčedla	31	0	0	1	0	0	0	<b>32</b>
40	Odchyt zvířat vč. vyhledávání	0	2	0	27	0	0	0	<b>29</b>

# Nejčastější činnosti jednotek PO u zásahů v Karlovarském kraji

2/2

## Legenda ke sloupcům

P - POŽÁR

DN - DOPRAVNÍ NEHODA

UNL - Únik nebezpečné chemické látky

TH - Technická havárie (mimo UNL)

RHN - Radiační havárie a nehoda

OMU - Ostatní mimořádné události

PP - Planý poplach

Poř. Činnost jednotky	P	DN	UNL	TH	RH	OMU	PP	Celkem	
41	Evakuace zvířat a záchrana zvířat	1	4	0	22	0	0	27	
42	Použití hasicích přístrojů	22	0	0	2	0	0	24	
43	Ohraničení, zahrazení uniklé látky	0	17	5	2	0	0	24	
44	Práce na vodě	0	0	3	20	0	0	23	
45	Zjišťování druhu uniklé látky	0	8	11	2	0	1	22	
46	Vyprošťování předmětů	10	2	0	9	0	0	21	
47	Zásah ve výšce pomocí lezecké techniky	3	2	0	15	0	0	20	
48	Vyprošťování z výtahu	0	0	0	19	0	0	19	
49	Použití vody dodávané proudem B - počet proudů	13	0	1	3	0	0	17	
50	Označování nebezpečných oblastí	1	2	3	11	0	0	17	
51	Odstraňování sněhu, ledu	0	0	0	17	0	0	17	
52	Jímání, sběr uniklé látky (mimo rop. produktů)	0	5	8	4	0	0	17	
53	Vyhledávání, záchrana osob z vody	1	0	0	13	0	0	14	
54	Evakuace osob objektová	8	1	2	3	0	0	14	
55	Použití vody z otočné proudnice - počet	12	0	0	1	0	0	13	
56	Hašení zvláštními technickými prostředky a hasivy	13	0	0	0	0	0	13	
57	Týlové práce	4	1	0	7	0	0	12	
58	Práce ve vodě a pod vodou	0	1	0	11	0	0	12	
59	Evakuace předmětů	11	0	0	1	0	0	12	
60	Přečerpávání látky	0	3	6	1	0	0	10	
61	Poskytnutí technických prostředků složkám IZS	3	0	1	6	0	0	10	
62	Vyprošťování osob z výšek	2	0	0	7	0	0	9	
63	Záloha na stanici	4	0	0	4	0	0	8	
64	Vyprošťování osob z hloubek	0	1	0	7	0	0	8	
65	Monitoring vodního toku	1	0	1	5	0	0	7	
66	Dálková doprava vody hadicemi	7	0	0	0	0	0	7	
67	Výdej a rozděl. pitné vody, potravin	4	2	0	0	0	0	6	
68	Použití vody dodávané proudem D - počet proudů	6	0	0	0	0	0	6	
69	Použití pěny těžké - počet proudů	6	0	0	0	0	0	6	
70	Evakuace osob plošná	1	1	0	3	0	0	5	
71	Zřízení a zajiš. provozu evak. středis.	1	0	0	3	0	0	4	
72	Asistence při vyhled./likvid.nástr.(např.výbuš.) syst.	1	0	0	3	0	0	4	
73	Ředění	0	0	3	0	0	0	3	
74	Použití prášku z mobilní techniky	3	0	0	0	0	0	3	
75	Dekontaminace osob vč. hasičů	0	1	1	1	0	0	3	
76	Použití inertních plynů z mobilní techniky	2	0	0	0	0	0	2	
77	Odběry vzorků	1	0	1	0	0	0	2	
78	Doprava pitné vody, potravin	2	0	0	0	0	0	2	
79	Dekontaminace techniky a prostř.	0	0	1	1	0	0	2	
80	Vyprošťování ze zhroutených staveb	0	0	0	1	0	0	1	
81	Neutralizace	0	1	0	0	0	0	1	
	<b>CELKEM</b>	<b>4295</b>	<b>2827</b>	<b>778</b>	<b>4556</b>	<b>0</b>	<b>0</b>	<b>410</b>	<b>12866</b>

# Četnost nasazení různých typů techniky jednotek PO

## Legenda ke sloupcům

P - POŽÁR

DN - DOPRAVNÍ NEHODA

UNL - Únik nebezpečné chemické látky

TH - Technická havárie (mimo UNL)

RHN - Radiční havárie a nehoda

OMU - Ostatní mimořádné události

PP - Planý poplach

Poř.	Činnost jednotky	P	DN	UNL	TH	RH	OMU	PP	Celkem
1	cisternová automobilová stříkačka 24	650	388	147	942	0	0	199	2326
2	cisternová automobilová stříkačka 20	352	257	99	550	0	0	112	1370
3	cisternová automobilová stříkačka 32	415	10	3	46	0	0	19	493
4	motorová pila řetězová	15	11	0	322	0	0	0	348
5	cisternová automobilová stříkačka 16	171	21	14	67	0	0	27	300
6	velitelský automobil	96	31	17	101	0	0	10	255
7	technický automobil	17	29	6	86	0	0	0	138
8	cisternová automobilová stříkačka 15	53	18	13	48	0	0	6	138
9	dopravní automobil 8	36	12	9	66	0	0	4	127
10	automobilový žebřík do 40 m	37	0	0	53	0	0	5	95
11	automobilový žebřík do 30 m	39	1	0	38	0	0	5	83
12	přenosná elektrocentrála s výkonem nad 5 kW	29	36	0	16	0	0	0	81
13	přetlakový ventilátor	47	0	2	7	0	0	0	56
14	přenosná elektrocentrála s výkonem do 5 kW	17	12	1	20	0	0	0	50
15	účelový automobil do 3500 kg	8	4	5	29	0	0	0	46
16	plovoucí motorové čerpadlo	24	0	0	19	0	0	0	43
17	technický automobil chemický	1	9	24	7	0	0	1	42
18	přívěs lodní	0	0	6	30	0	0	0	36
19	cisternová automobilová stříkačka 8	7	1	3	15	0	0	0	26
20	dopravní automobil 12	11	2	1	12	0	0	0	26
21	kombinovaný hasicí automobil	6	0	0	19	0	0	0	25
22	osobní automobil nad 2000 kg	4	1	2	16	0	0	0	23
23	motorová pila kotoučová	12	4	0	5	0	0	0	21
24	páčidlo	17	0	1	3	0	0	0	21
25	kalové čerpadlo se spalovacím motorem	2	0	0	17	0	0	0	19
26	motorová pohonná jednotka	1	11	0	5	0	0	0	17
27	osobní automobil do 2000 kg	5	1	2	6	0	0	0	14
28	vysavač na hmyz s motorovým pohonem	0	0	0	14	0	0	0	14
29	automobilová plošina do 40 m	5	0	0	7	0	0	1	13
30	automobilový jeřáb	1	2	0	9	0	0	0	12
31	automobilová plošina do 30 m	2	0	0	7	0	0	0	9
32	hydraulický rozpínák	1	6	0	2	0	0	0	9
33	nepřenosná elektrocentrála s výkonem do 10 kW	6	0	0	3	0	0	0	9
34	požární nosič kontejnerů	2	0	0	5	0	0	1	8
35	hydraulický rozpěrný válec	1	6	0	1	0	0	0	8
36	hydraulické nůžky	1	5	0	1	0	0	0	7
37	nákladní automobil do 3500 kg	2	0	0	4	0	0	0	6
38	kalové čerpadlo s elektrickým motorem	0	0	0	5	0	0	0	5
39	cisternová automobilová stříkačka 10	2	0	0	2	0	0	0	4
40	kontejner týlový	0	0	0	4	0	0	0	4
41	plavidlo pevné	0	0	0	4	0	0	0	4
42	automobilová stříkačka 16	1	0	0	2	0	0	0	3
43	protiplynový automobil	2	0	0	1	0	0	0	3
44	přívěs skříňový	0	2	1	0	0	0	0	3
45	stříhač pedálů	0	2	0	0	0	0	0	2
46	čerpadlo na kyseliny a louhy s el. pohonem	0	2	0	0	0	0	0	2
47	ruční pohonná jednotka	0	1	0	1	0	0	0	2
48	plavidlo nafukovací	0	0	0	1	0	0	0	1
49	lodní motor do 15 kW	0	0	0	1	0	0	0	1
50	hydraulický kombinovaný nástroj	0	1	0	0	0	0	0	1
51	odsávač kouře s výkonem	1	0	0	0	0	0	0	1
52	nepřenosná elektrocentrála s výkonem nad 10 kW	0	1	0	0	0	0	0	1
<b>CELKEM</b>		<b>2 099</b>	<b>887</b>	<b>356</b>	<b>2 619</b>	<b>0</b>	<b>0</b>	<b>390</b>	<b>6 351</b>

## Negativní vlivy u zásahu jednotek PO v Karlovarském kraji

<b>Pozdní příjezd jednotek PO. Za pozdní /kódy 12,13,14/se považují činnosti, při nichž dochází k prokazatelným časovým prodlevám oproti běžným možnostem</b>		
	selhání spojovacích prostředků	2
	pozdní ohlášení oproti času zpozorování	1
	obtížná cesta na místo	4
	jiné /pozdní příjezd/	1
<b>CELKEM</b>		<b>8</b>
<b>Podmínky nasazení</b>		
	nedostatek sil	1
	nedostatek speciální techniky /vhodné techniky s ohledem	1
	nedostatek vody /nevyhovující požární vodovod, zaasfaltované	2
<b>CELKEM</b>		<b>2</b>
<b>Okolnosti znesnadňující provedení zásahu</b>		
	zadýmení a přítomnost plynných toxických látek	4
	sálání tepla a roztékání hořlavých hmot	1
	nebezpečí výbuchu nebo destrukce	1
	nevyhovující nástupní plocha	1
	teplota pod minus 10 stupňů Celsia	2
	jiné vlivy atmosférických podmínek /vítr, sucho, živel.pohroma/	1
	negativní vliv technologické dispozice, nesprávné skladování,	1
<b>CELKEM</b>		<b>5</b>
<b>Okolnosti znesnadňující řízení zásahu</b>		
	nedostatky ve spolupráci složek IZS na místě zásahu(výměna informací)	1
	jiné /znesnad. řízení/	1
<b>CELKEM</b>		<b>1</b>
<b>CELKEM negativních vlivů na zásah</b>		<b>16</b>

# Nasazení jednotek PO u zásahů v Karlovarském kraji dle typu události 1/2

## Legenda ke sloupcům

P - POŽÁR

DN - DOPRAVNÍ NEHODA

UNL - Únik nebezpečné chemické látky

TH - Technická havárie (mimo UNL)

RHN - Radiační havárie a nehoda

OMU - Ostatní mimořádné události

PP - Planý poplach

EVCJ	Jednotka	P	DN	UNL	TH	RH	OMU	PP	Celkem
412010	stanice Karlovy Vary	215	179	73	296	0	0	70	833
411010	stanice Cheb	164	66	30	219	0	0	53	532
413010	stanice Sokolov	140	99	39	191	0	0	29	498
411012	stanice Mariánské Lázně	72	51	16	109	0	0	17	265
411600	SŽDC Praha JPO Cheb	81	36	5	108	0	0	12	242
411011	stanice Aš	52	29	7	105	0	0	6	199
413012	stanice Chemické závody Sokolov	5	2	0	169	0	0	6	182
413011	stanice Kraslice	38	23	14	92	0	0	6	173
412140	Ostrov	41	33	19	62	0	0	17	172
412011	stanice Toužim	49	43	5	46	0	0	7	150
413109	Chodov (SO)	39	22	16	49	0	0	12	138
413107	Horní Slavkov	24	17	10	68	0	0	4	123
412136	Nejdek	22	10	12	66	0	0	2	112
413100	Březová (SO)	29	14	4	20	0	0	5	72
413602	KE PS ETI Březová	1	0	0	15	0	0	55	71
413601	Sokolovská uhelná, práv.nástupce	25	1	0	12	0	0	30	68
413118	Kynšperk nad Ohří	34	9	3	18	0	0	2	66
412101	Bečov nad Teplou	16	13	1	27	0	0	4	61
412160	Tašovice	36	1	4	11	0	0	7	59
413126	Oloví	13	3	3	34	0	0	1	54
413128	Rotava	16	1	2	33	0	0	2	54
411107	Cheb (5)	41	0	0	6	0	0	3	50
412161	Teplá	18	6	2	17	0	0	2	45
412154	Stará Role	28	0	4	7	0	0	5	44
411119	Skalná	18	11	1	12	0	0	1	43
412174	Žlutice	10	8	0	23	0	0	0	41
411102	Dolní Žandov	11	3	5	19	0	0	0	38
413120	Loket	8	1	5	22	0	0	0	36
413106	Habartov	18	1	0	13	0	0	2	34
411105	Hazlov	24	3	0	6	0	0	0	33
412114	Hájek	17	2	6	7	0	0	0	32
412146	Potůčky	11	4	1	14	0	0	0	30
411118	Plesná	9	5	1	14	0	0	0	29
412137	Nová Role	18	2	1	5	0	0	3	29
412700	VHJ Hradiště	12	4	1	11	0	0	0	28
413102	Bukovany	26	0	1	0	0	0	1	28
411122	Krásná	17	1	0	8	0	0	0	26
413117	Kraslice (2)	14	3	4	3	0	0	1	25
412120	Jáchymov	7	1	0	15	0	0	1	24
411106	Hranice	9	2	0	9	0	0	1	21
411115	Mnichov	6	3	0	10	0	0	1	20
412102	Bochov	9	3	0	6	0	0	0	18
412153	Stanovice	3	1	0	13	0	0	0	17
411109	Lázně Kynžvart	6	0	0	10	0	0	0	16
412147	Pozorka	7	2	3	4	0	0	0	16
411103	Drmoul	7	2	0	5	0	0	1	15
412166	Útvina	8	3	0	3	0	0	0	14
411112	Luby	9	3	0	0	0	0	0	12
411121	Tři Sekery	6	0	0	6	0	0	0	12
412100	Abertamy	8	0	0	4	0	0	0	12
412163	Toužim	10	0	0	2	0	0	0	12
411110	Libá	6	0	0	5	0	0	0	11

*pokračuje na další straně*

# Nasazení jednotek PO u zásahů v Karlovarském kraji dle typu události 2/2

## Legenda ke sloupcům

P - POŽÁR

DN - DOPRAVNÍ NEHODA

UNL - Únik nebezpečné chemické látky

TH - Technická havárie (mimo UNL)

RHN - Radiační havárie a nehoda

OMU - Ostatní mimořádné události

PP - Planý poplach

EVCJ	Jednotka	P	DN	UNL	TH	RH	OMU	PP	Celkem
412104	Boží Dar	5	3	1	2	0	0	0	11
412129	Kyselka	4	0	0	6	0	0	0	10
413130	Krásno	3	1	1	5	0	0	0	10
412115	Horní Blatná	2	0	0	7	0	0	0	9
412143	Pernink	7	1	0	1	0	0	0	9
412155	Stráž nad Ohří	5	1	0	3	0	0	0	9
412109	Dalovice	3	0	1	3	0	0	0	7
413114	Krajková	1	1	0	4	0	0	0	6
413802	O-I MANUFAKTURING NOVÉ SEDLO	2	0	0	3	0	0	1	6
412116	Hrozňetín	3	0	0	2	0	0	0	5
412159	Štědrá	2	1	0	2	0	0	0	5
413124	Vintřov	3	0	0	0	0	0	2	5
422011	stanice Klášterec nad Ohří(ULK)	2	2	0	1	0	0	0	5
412130	Verušičky	0	0	0	4	0	0	0	4
412142	Otročin	1	0	0	1	0	0	2	4
412144	Píla	4	0	0	0	0	0	0	4
412156	Stružná	1	2	0	0	0	0	0	3
412602	LETIŠTĚ Karlovy Vary	0	0	0	3	0	0	0	3
413112	Jindřichovice	0	0	0	3	0	0	0	3
413115	Královské Poříčí	3	0	0	0	0	0	0	3
413121	Lomnice	2	0	0	1	0	0	0	3
413122	Šindelová	1	0	0	2	0	0	0	3
327117	Chodová Planá(PLK)	1	0	0	1	0	0	0	2
327140	Planá(PLK)	1	0	0	1	0	0	0	2
411123	Milíkov	0	0	0	2	0	0	0	2
412106	Březová (KV)	1	0	0	1	0	0	0	2
412110	Děpořovice	0	0	0	2	0	0	0	2
412807	ČEPRO Hájek	2	0	0	0	0	0	0	2
422122	Klášterec n.O (3)(ULK)	2	0	0	0	0	0	0	2
424174	Lubenec(ULK)	2	0	0	0	0	0	0	2
325176	Manětín(PLK)	1	0	0	0	0	0	0	1
327010	stanice Tachov(PLK)	1	0	0	0	0	0	0	1
412132	Mezirolí	0	0	0	0	0	0	1	1
412134	Mírová	1	0	0	0	0	0	0	1
412168	Velichov	0	0	0	1	0	0	0	1
412170	Vojkovice	1	0	0	0	0	0	0	1
413101	Bublava	1	0	0	0	0	0	0	1
413123	Tatovice	1	0	0	0	0	0	0	1
424012	stanice Podbořany(ULK)	1	0	0	0	0	0	0	1
	<b>CELKEM</b>	<b>1583</b>	<b>738</b>	<b>301</b>	<b>2090</b>	<b>0</b>	<b>0</b>	<b>375</b>	<b>5087</b>



# Počet událostí v jednotlivých obcích Karlovarském kraji dle typu události 1/3

## Legenda ke sloupcům

P - POŽÁR

DN - DOPRAVNÍ NEHODA

ŽP - ŽIVELNÍ POHROMA

UNL - Únik nebezpečné chemické látky

TH - Technická havárie

RH - Radiační havárie

OMU - Ostatní mimořádné události

PP - Planý poplach

kod obce	Obec	P	DN	UNL	TH	RH	OMU	PP	Celkem
554961	Karlovy Vary	116	73	55	242	0	0	59	545
554481	Cheb	124	35	24	219	0	0	54	456
560286	Sokolov	44	38	19	268	0	0	24	393
554642	Mariánské Lázně	38	23	13	97	0	0	12	183
554499	Aš	41	19	6	88	0	0	6	160
555428	Ostrov	26	20	18	52	0	0	17	133
560472	Kraslice	24	15	9	78	0	0	4	130
560294	Březová	7	9	2	32	0	0	55	105
555380	Nejdek	18	13	12	59	0	0	2	104
560383	Chodov	19	7	13	44	0	0	6	89
560367	Horní Slavkov	14	12	8	47	0	0	3	84
554995	Bečov nad Teplou	8	14	1	27	0	0	3	53
560588	Oloví	10	3	4	35	0	0	0	52
560707	Vřesová	14	1	0	8	0	0	29	52
555657	Toužim	15	9	2	22	0	0	2	50
554502	Dolní Žandov	6	4	5	32	0	0	1	48
560537	Loket	5	9	4	25	0	0	0	43
555398	Nová Role	21	8	3	9	0	0	1	42
560499	Kynšperk nad Ohří	13	5	4	15	0	0	1	38
554529	Františkovy Lázně	12	9	2	12	0	0	1	36
555631	Teplá	12	5	2	16	0	0	1	36
560359	Habartov	10	1	1	20	0	0	1	33
560600	Rotava	6	1	1	23	0	0	1	32
555215	Jáchymov	4	3	0	17	0	0	2	26
560316	Bukovany	19	2	1	2	0	0	1	25
539279	Velká Hleďsebe	8	9	0	5	0	0	1	23
554812	Skalná	3	9	0	10	0	0	1	23
555762	Žlutice	5	3	0	14	0	0	0	22
537918	Dalovice	6	4	1	10	0	0	0	21
538337	Krásno	4	3	3	11	0	0	0	21
538434	Svatava	8	3	3	6	0	0	1	21
554553	Hranice	4	4	0	12	0	0	1	21
560570	Nové Sedlo	5	6	3	6	0	0	1	21
555029	Bochov	8	5	0	6	0	0	0	19
555479	Potůčky	3	3	1	12	0	0	0	19
555550	Stanovice	3	2	0	13	0	0	0	18
560618	Rovná	3	3	0	12	0	0	0	18
554545	Hazlov	4	6	1	6	0	0	0	17
554600	Lázně Kynžvart	6	0	0	11	0	0	0	17
555177	Hradiště	5	1	1	10	0	0	0	17
538159	Hájek	2	3	5	6	0	0	0	16
555185	Hroznětín	7	4	1	4	0	0	0	16
555533	Sadov	5	6	2	1	0	0	1	15
555584	Stráž nad Ohří	5	6	0	4	0	0	0	15
539554	Odrava	3	6	3	2	0	0	0	14
554880	Tři Sekery	5	3	0	6	0	0	0	14
555347	Kyselka	1	1	2	10	0	0	0	14
537926	Jenišov	3	6	3	0	0	0	0	12
538591	Dolní Rychnov	3	4	2	1	0	0	2	12

*pokračuje na další straně*

# Počet událostí v jednotlivých obcích Karlovarském kraji dle typu události 2/3

## Legenda ke sloupcům

P - POŽÁR

DN - DOPRAVNÍ NEHODA

UNL - Únik nebezpečné chemické látky

TH - Technická havárie (mimo UNL)

RHN - Radiační havárie a nehoda

OMU - Ostatní mimořádné události

PP - Planý poplach

kod obce	Obec	P	DN	UNL	TH	RH	OMU	PP	Celkem
554626	Lipová	4	2	0	6	0	0	0	12
554740	Plesná	2	2	0	8	0	0	0	12
560685	Vintřov	4	2	0	4	0	0	2	12
538116	Děpoltovice	3	3	0	5	0	0	0	11
554677	Mnichov	1	2	0	6	0	0	2	11
555363	Merklín	0	5	0	6	0	0	0	11
555681	Útvina	4	2	0	5	0	0	0	11
537870	Březová	2	5	0	3	0	0	0	10
537934	Mírová	1	7	0	2	0	0	0	10
538868	Pomezí nad Ohří	4	0	0	6	0	0	0	10
555169	Horní Blatná	2	1	0	7	0	0	0	10
560464	Královské Poříčí	6	0	0	3	0	0	1	10
560561	Nová Ves	1	3	0	6	0	0	0	10
537969	Otovice	0	2	1	5	0	0	1	9
538817	Podhradí	0	1	0	8	0	0	0	9
554634	Luby	5	2	0	2	0	0	0	9
538001	Andělská Hora	1	2	0	4	0	0	1	8
538795	Krásná	2	1	0	5	0	0	0	8
539112	Stará Voda	1	0	2	4	0	0	1	8
554511	Drmoul	0	3	1	4	0	0	0	8
554618	Libá	5	0	0	3	0	0	0	8
554979	Abertamy	6	0	0	2	0	0	0	8
555045	Božičany	3	2	0	0	0	0	3	8
555525	Pšov	3	0	0	5	0	0	0	8
555614	Šemnice	2	2	1	3	0	0	0	8
506494	Nové Hamry	0	1	0	6	0	0	0	7
554855	Trstěnice	1	5	0	1	0	0	0	7
560332	Dasnice	2	1	0	3	0	0	1	7
560456	Krajková	1	0	1	5	0	0	0	7
538396	Šabina	3	1	0	2	0	0	0	6
555207	Chyše	2	1	0	3	0	0	0	6
555444	Otročín	2	1	0	1	0	0	2	6
560324	Citice	2	1	2	1	0	0	0	6
560413	Jindřichovice	0	1	0	5	0	0	0	6
506486	Boží Dar	0	3	1	1	0	0	0	5
539074	Vojtanov	1	0	0	4	0	0	0	5
539619	Tuřany	1	2	0	2	0	0	0	5
554693	Nebanice	1	1	0	3	0	0	0	5
555258	Kolová	3	1	0	1	0	0	0	5
555592	Stružná	2	2	0	1	0	0	0	5
555711	Verušičky	0	2	0	3	0	0	0	5
560341	Dolní Nivy	1	1	0	2	0	0	1	5
560545	Lomnice	2	1	1	1	0	0	0	5
560642	Staré Sedlo	2	2	0	1	0	0	0	5
560677	Šindelová	3	0	0	2	0	0	0	5
578002	Velký Luh	1	0	0	4	0	0	0	5
538663	Tatrovice	1	1	0	2	0	0	0	4
539023	Třebeň	1	0	0	3	0	0	0	4
539431	Zádub-Závišín	1	1	0	2	0	0	0	4
551651	Hory	0	2	0	2	0	0	0	4

*pokračuje na další straně*

## Počet událostí v jednotlivých obcích Karlovarském kraji dle typu události 3/3

### Legenda ke sloupcům

P - POŽÁR

DN - DOPRAVNÍ NEHODA

UNL - Únik nebezpečné chemické látky

TH - Technická havárie (mimo UNL)

RHN - Radiační havárie a nehoda

OMU - Ostatní mimořádné události

PP - Planý poplach

kod obce	Obec	P	DN	UNL	TH	RH	OMU	PP	Celkem
554651	Milhostov	1	0	0	3	0	0	0	4
554707	Nový Kostel	1	1	1	1	0	0	0	4
555304	Krásné Údolí	0	3	0	1	0	0	0	4
555452	Pernink	2	0	0	2	0	0	0	4
555622	Štědrá	0	1	1	2	0	0	0	4
560308	Bublava	1	0	0	2	0	0	1	4
560651	Stříbrná	0	0	0	4	0	0	0	4
577979	Poustka	2	1	0	1	0	0	0	4
578045	Krásný Les	0	4	0	0	0	0	0	4
511587	Josefov	0	1	0	1	0	0	1	3
537845	Teplička	1	1	0	1	0	0	0	3
538906	Milíkov	0	1	0	2	0	0	0	3
539481	Valy	1	0	0	2	0	0	0	3
539538	Prameny	0	0	0	3	0	0	0	3
555738	Vojkovice	1	1	0	1	0	0	0	3
556947	Píla	2	0	0	1	0	0	0	3
560375	Chlum Svaté Maří	0	0	0	2	0	0	1	3
578029	Vysoká Pec	2	0	0	1	0	0	0	3
506621	Čichalov	0	0	0	2	0	0	0	2
555703	Velichov	0	0	0	2	0	0	0	2
560421	Kaceřov	0	2	0	0	0	0	0	2
538027	Smolné Pece	0	0	1	0	0	0	0	1
538922	Okrouhlá	1	0	0	0	0	0	0	1
539473	Ovesné Kladruby	1	0	0	0	0	0	0	1
554596	Křižovatka	0	1	0	0	0	0	0	1
560502	Libavské Údolí	0	0	1	0	0	0	0	1
560596	Přebuz	1	0	0	0	0	0	0	1
566675	Vrbice	0	0	0	0	0	0	1	1
578011	Chodov	0	0	0	1	0	0	0	1

## Počet událostí na území ORP v Karlovarském kraji dle typu události

### Legenda ke sloupcům

P - POŽÁR

DN - DOPRAVNÍ NEHODA

UNL - Únik nebezpečné chemické látky

TH - Technická havárie (mimo UNL)

RHN - Radiační havárie a nehoda

OMU - Ostatní mimořádné události

PP - Planý poplach

území ORP	P	DN	UNL	TH	RH	OMU	PP	Celkem
AŠ	51	31	7	119	0	0	7	209
Cheb	178	76	35	323	0	0	57	674
Mariánské Lázně	75	51	18	157	0	0	17	1 088
Karlovy Vary	247	185	86	481	0	0	76	249
Ostrov	58	53	26	116	0	0	19	288
Kraslice	45	20	14	149	0	0	6	284
Sokolov	193	119	68	530	0	0	131	890
<b>Celkem</b>	<b>847</b>	<b>535</b>	<b>254</b>	<b>1 875</b>	<b>0</b>	<b>0</b>	<b>313</b>	<b>3 824</b>

## Počet událostí v Karlovarském kraji v jednotlivých územních odborech dle typu události

### Legenda ke sloupcům

P - POŽÁR

DN - DOPRAVNÍ NEHODA

UNL - Únik nebezpečné chemické látky

TH - Technická havárie (mimo UNL)

RHN - Radiační havárie a nehoda

OMU - Ostatní mimořádné události

PP - Planý poplach

územní odbor	P	DN	UNL	TH	RH	OMU	PP	Celkem
Cheb	304	159	60	601	0	0	81	<b>1205</b>
Karlovy Vary	305	238	112	596	0	0	95	<b>1346</b>
Sokolov	238	138	82	678	0	0	137	<b>1273</b>
<b>Karlovarský kraj</b>	<b>847</b>	<b>535</b>	<b>254</b>	<b>1875</b>	<b>0</b>	<b>0</b>	<b>313</b>	<b>3824</b>

## Informace o zachráněných, evakuovaných, usmrcených a zraněných osobách

územní odbor	Usmrceno osob celkem	Usmrceno hasičů	Zraněno osob celkem	Zraněno hasičů prof.	Zraněno hasičů mimo prof.	Počet zachráněných osob	Počet evakuovaných osob
Cheb	14	0	182	3	1	38	171
Karlovy Vary	35	0	267	1	0	763	180
Sokolov	24	1	173	2	3	19	160
<b>Karlovarský kraj</b>	<b>73</b>	<b>1</b>	<b>622</b>	<b>6</b>	<b>4</b>	<b>820</b>	<b>511</b>

## Zásahy jednotek PO v Karlovarském kraji dle územních odborů

územní odbor	Počet zásahů CELKEM	Počet zásahů HZS ČR	Počet zásahů SDH obcí	Počet zásahů HZS podniků	Počet zásahů SDH podniků
Cheb	<b>1566</b>	1008	380	178	0
Karlovy Vary	<b>1850</b>	969	807	72	2
Sokolov	<b>1671</b>	862	641	162	6
<b>Karlovarský kraj</b>	<b>5087</b>	<b>2839</b>	<b>1828</b>	<b>412</b>	<b>8</b>

## Informace o technických zásazích v Karlovarském kraji

<b>Počet událostí s technickými zásahy</b>	<b>2 666</b>
<b>Použití protichemických obleků</b>	<b>4</b>
<b>Počet zásahů jednotek PO</b>	<b>3 130</b>
z toho - HZS ČR	1 907
SDH obcí	1 024
HZS podniku	196
SDH podniku	3
<b>Četnost zamoření</b>	
povrchové vodní zdroje (vodní toky...)	8
kanalizace	1
zdroje pitné vody	0
podzemní vody	0
půda	9
pozemní komunikace	266
osoby	0
vegetace, ovzduší	17
materiál (včetně vnitřního zařízení bud.)	6
<b>Průměrná doba zásahu celkem (min)</b>	<b>94</b>
<b>Průměrná doba zásahu jedné jednotky (min)</b>	<b>80</b>
<b>Hasičů celkem</b>	<b>13 032</b>
<b>Průměrný počet hasičů na jednu jednotku</b>	<b>4,16</b>
<b>Průměrná vzdálenost k zásahu 1. zasahující</b>	<b>5,50</b>
<b>Zraněných hasičů</b>	<b>5</b>
<b>Lezecká skupina</b>	<b>10</b>

## Nejzávažnější mimořádné události - rok 2012 - 1/2

Doba trvání události	Typ události	Zúčastněné jednotky PO	Adresa události	Popis události
1.1. 00:05 - 3.1. 08:47	<b>Požár obchodního domu,</b> škoda 14 257 000 Kč	<b>5 jednotek PO:</b> Stanice Aš, Cheb, JSDH Krásná, Hazlov, Hranice	<b>Cheb, Aš, Kamenná</b>	Jednalo se o požár obchodního domu. Kouřem zničeno veškeré zboží, elektrotechnika, klimatizace, podhledy.
11.4. 18:00 - 12.4. 12:47	<b>Požár tržnice,</b> škoda 3 105 000 Kč.	<b>9 jednotek PO:</b> Stanice Kraslice, Sokolov, JSDH Krajčková, Luby, Rotava, Oloví, Kraslice, HZSp. SU a.s., jednotka ze SRN	<b>Sokolov, Kraslice, Hraničná</b>	Jednalo se o rozsáhlý požár několika stánků na tržnici. Docházelo k detonacím zábavné pyrotechniky. Požár byl v blízkosti čerpací stanice PHM. K požáru se dostavily jednotky PO ze SRN. Vyhlášek II.stupeň poplachu
15.4. 23:34 - 16.4. 05:10	<b>Dopravní nehoda,</b> 2 usmrcené osoby.	<b>Stanice K. Vary</b>	<b>K. Vary, Stružná, silnice I/6</b>	Jednalo se o těžkou DN dvou osobních vozidel. Obě vozidla byla zasažena požárem. Jedna osoba uhořela, druhá podlehla zraněním.
24.4. 8:46 - 12:43	<b>Požár trafostanice,</b> škoda 7 000 000 Kč	<b>3 jednotky PO:</b> Stanice K. Vary, HZSp SŽDC Cheb, JSDH Stará Role	<b>Karlovy Vary, Bohatice</b>	Jednalo se o požár kompenzační trafostanice. Jednotky PO prováděly hašení pomocí CO2. Trafostance byla zpočátku pod napětím 25 KW.
28.4. 19:08 - 29.4. 02:00	<b>Požár malého letadla,</b> škoda 1 300 000 Kč. 2 usmrcené osoby	<b>5 jednotek PO:</b> Stanice Toužim, Sokolov, K.Vary, JSDH Teplá, Toužim	<b>K. Vary, Toužim, Kosmová</b>	Jednalo se o pád malého letadla. Při příjezdu jednotek PO bylo letadlo celé zasažené požárem. V letadle uhořely dvě osoby.
11.5. 12:48 - 12.5. 14:28	<b>Požár seníku,</b> škoda 10 549 100 Kč, vyhlášen II stupeň poplachu	<b>10 jednotek PO:</b> Stanice K. Vary, Sokolov, Cheb, JSDH Kynšperk, Březová, Chodov, H. Slavkov, Bukovany, Mnichov, Bečov	<b>Sokolov, Rovná, Podstrání</b>	Jednalo se o požár seníku ve tvaru L. uvnitř hořelo seno a sláma. Hrozilo zřícení konstrukcí na zasahující jednotky PO. Bylo prováděno vyvážení požárem zasaženého krmiva a požární ochrana druhého křídla budovy.
14.7. 03:20 - 15.7. 09:50	<b>Požár statku,</b> škoda 4 500 000 Kč	<b>6 jednotek PO:</b> Stanice Sokolov, Cheb, Aš, HZSp SŽDC Cheb, JSDH Cheb, Kynšperk	<b>Cheb, Cetnov</b>	Jednalo se o požár střechy statku. Jednotky PO prováděly obranu přilehlého rodinného domu a evakuaci majetku z tohoto domu. Vyhlášen II stupeň poplachu.
23.7. 04:57 - 24.7. 13:29	<b>Požár budovy,</b> škoda 3 000 000 Kč	<b>6 jednotek PO:</b> Stanice K. Vary, JSDH Chodov, Ostrov, Stará Role, Hájek, Tašovice	<b>K. Vary, Sedlec</b>	Jednalo se o požár záměčku. Požárem byla kompletně zasažena střecha, byly prohořelé stropy. Vyhlášen II.stupeň poplachu.
4.10. 10:04 - 11:35	<b>Únik nebezpečných látek do ovzduší,</b> zraněno 5 osob, evakuace 450 osob	<b>6 jednotek.</b> Stanice K. Vary, Sokolov, JSDH Chodov, Ostrov, Stará Role, Tašovice	<b>K. Vary, K. Vary, Kollárova</b>	Jednalo se o únik zemního plynu po odpuštění přetlakového ventilu. Plynem byla zasažena základní škola. Jednotky PO prováděly měření koncentrací plynu a evakuaci 450 osob ze školy. Vyhlášen II.stupeň poplachu

## Nejzávažnější mimořádné události - rok 2012 - 1/2

Doba trvání události	Typ události	Zúčastněné jednotky PO	Adresa události	Popis události
13.11. 18:32 - 14.11. 00:34	<b>Požár autoservisu,</b> škoda 3 200 000 Kč	<b>8 jednotek PO:</b> Stanice M. Lázně, Cheb, JSDH Tři Sekery, Teplá, D.Žandov, Mníchov, Drmoul, HZSp SŽDC Cheb	Cheb, Velká Hleďsebe	Jednalo se o požár autoservisu. Objekt byl celý v plamenech, uvnitř se nacházelo několik automobilů. Zásah komplikovaly tlakové láhve uvnitř objektu. Na místě bylo potřeba velké množství dýchací techniky. Vyhlášen II. stupeň poplachu
27.10 - 28.10	<b>Odstraňování následků kalamity</b>	<b>65 zásahů jednotek PO</b> Karlovarského kraje.	Cheb, Sokolov, Karlovy Vary	V souvislosti s živelní pohromou - převažující sníh, námrazy, vyjízďely jednotky PO celého kraje k 54 událostem, kde provedly celkem 65 zásahů. Jednalo se většinou o odstranění padlých stromů
1.7.	<b>Odstraňování následků kalamity</b>	<b>52 zásahů jednotek PO</b> Karlovarského kraje.	Cheb, Sokolov, Karlovy Vary	V souvislosti s živelní pohromou - převažující větrná smršť, silný vítr, vyjízďely jednotky PO celého kraje 1.7. celkem k 50. událostem. Jednalo se většinou o odstranění padlých stromů
29.11. - 30.11.	<b>Odstraňování následků kalamity</b>	<b>127 zásahů jednotek PO</b> Karlovarského kraje.	Cheb, Sokolov, Karlovy Vary	V souvislosti s živelní pohromou - převažující sníh, námrazy, vyjízďely jednotky PO celého kraje ke 105. událostem, kde provedly celkem 127 zásahů. Jednalo se většinou o odstranění padlých stromů

## Počet událostí v kraji za posledních šest let

Rok 2012	Počet	%
Požár	847	22,15
Dopravní nehoda (DN)	535	13,99
Technické zásahy (TZ)	2131	55,73
Planý poplach	311	8,13
<b>Celkem</b>	<b>3824</b>	

Rok 2011	Počet	%
Požár	859	23,33
Dopravní nehoda (DN)	520	14,12
Technické zásahy (TZ)	1930	52,42
Planý poplach	373	10,3
<b>Celkem</b>	<b>3682</b>	

Rok 2010	Počet	%
Požár	782	20,7
Dopravní nehoda (DN)	460	12,1
Technické zásahy (TZ)	2209	57,3
Planý poplach	340	8,9
<b>Celkem</b>	<b>3791</b>	

Rok 2009	Počet	%
Požár	870	27
Dopravní nehoda (DN)	576	17,9
Technické zásahy (TZ)	1430	44,4
Planý poplach	340	10,6
<b>Celkem</b>	<b>3216</b>	

Rok 2008	Počet	%
Požár	819	23,8
Dopravní nehoda (DN)	636	18,5
Technické zásahy (TZ)	1596	46,5
Planý poplach	383	11,1
<b>Celkem</b>	<b>3434</b>	

Rok 2007	Počet	%
Požár	919	21,8
Dopravní nehoda (DN)	718	17
Technické zásahy (TZ)	2083	49,5
Planý poplach	489	11,6
<b>Celkem</b>	<b>4209</b>	

Rok 2006	Počet	%
Požár	872	21,9
Dopravní nehoda (DN)	640	16,1
Technické zásahy (TZ)	1973	49,7
Planý poplach	485	12,2
<b>Celkem</b>	<b>3970</b>	

Rok 2005	Počet	%
Požár	843	24,4
Dopravní nehoda (DN)	628	18,2
Technické zásahy (TZ)	1600	46,4
Planý poplach	376	10,9
<b>Celkem</b>	<b>3447</b>	

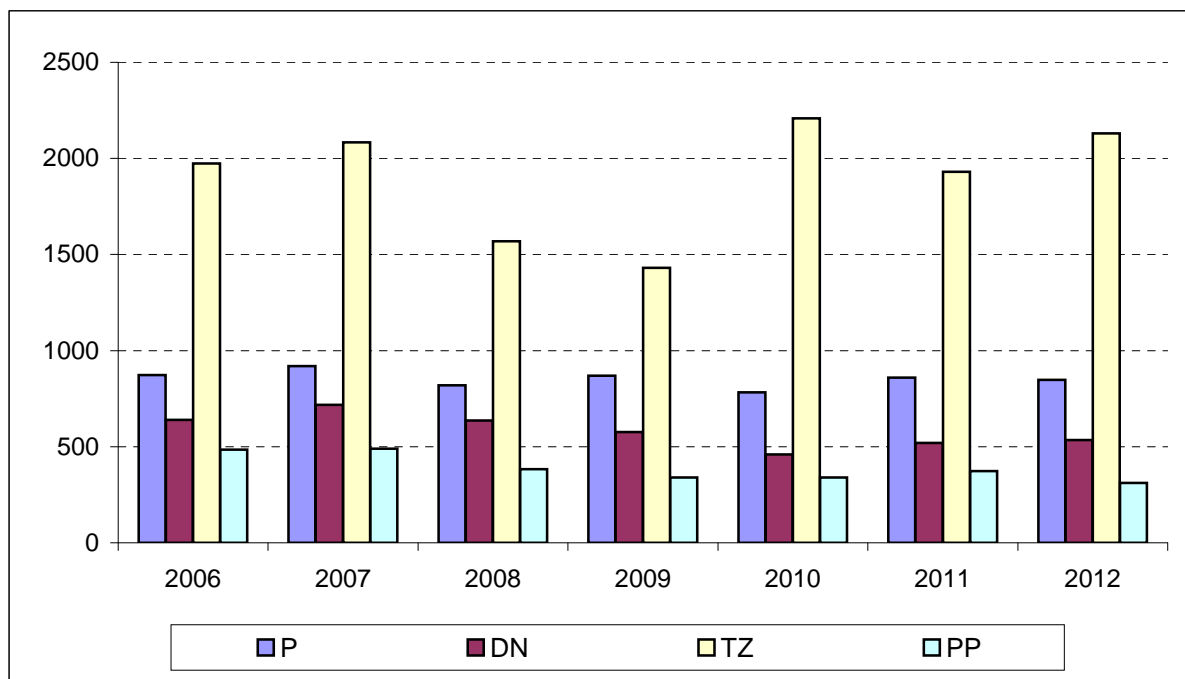



## Průměrný počet událostí na den

	2012	2011	2010	2009	2008	2007	2006
Požár	2,29	2,35	2,15	2,38	2,24	2,51	2,38
Dopravní nehoda (DN)	1,47	1,42	1,26	1,57	1,74	1,96	1,75
Technické zásahy (TZ)	5,84	5,28	6,05	3,91	4,37	5,78	5,4
Planý poplach	0,85	1,03	0,93	0,93	1,04	1,34	1,32
<b>Celkem</b>	<b>10,45</b>	<b>10,08</b>	<b>10,39</b>	<b>8,79</b>	<b>9,39</b>	<b>11,59</b>	<b>10,85</b>

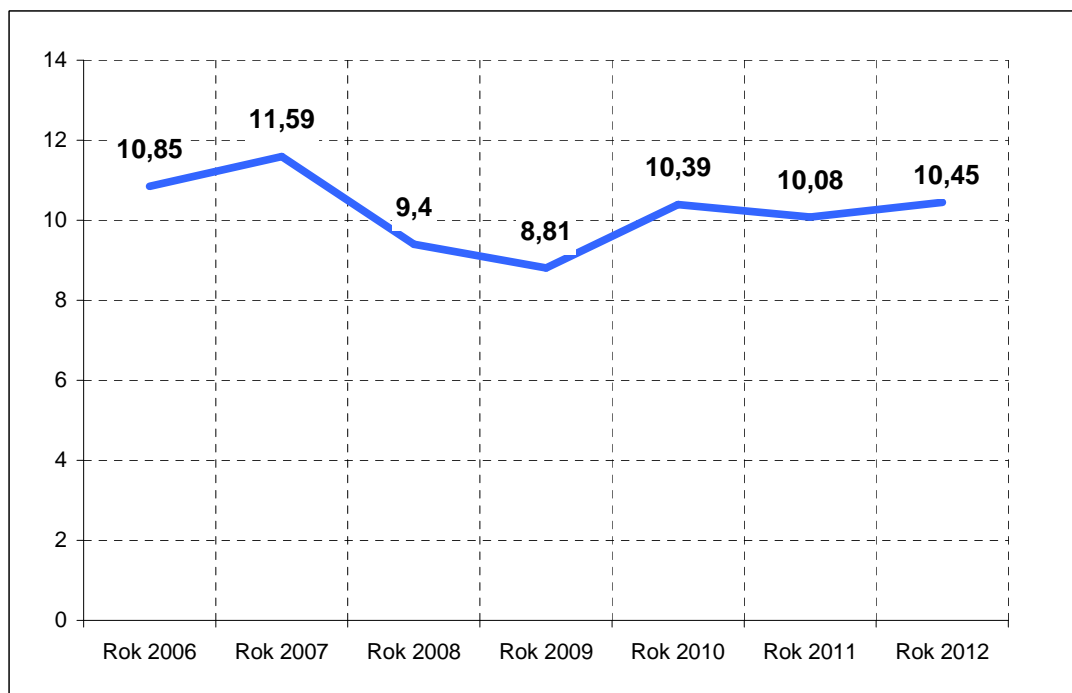
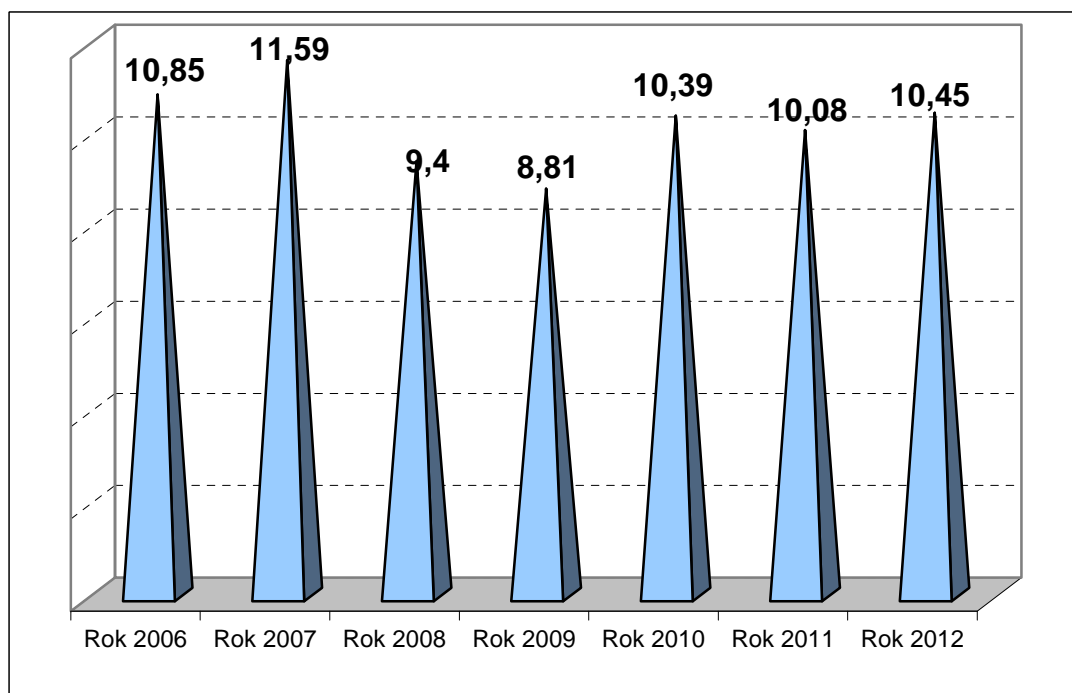

## Srovnání počtu událostí za posledních šest let

	Rok 2006	Rok 2007	Rok 2008	Rok 2009	Rok 2010	Rok 2011	Rok 2012
Požár	872	919	819	870	782	859	847
Dopravní nehoda	640	718	636	576	460	520	535
Technický zásah	1 973	2 083	1 596	1 430	2 209	1 930	2 131
Planý poplach	485	489	383	340	340	373	311
<b>Celkem</b>	<b>3 970</b>	<b>4 209</b>	<b>3 434</b>	<b>3 216</b>	<b>3 791</b>	<b>3 682</b>	<b>3 824</b>

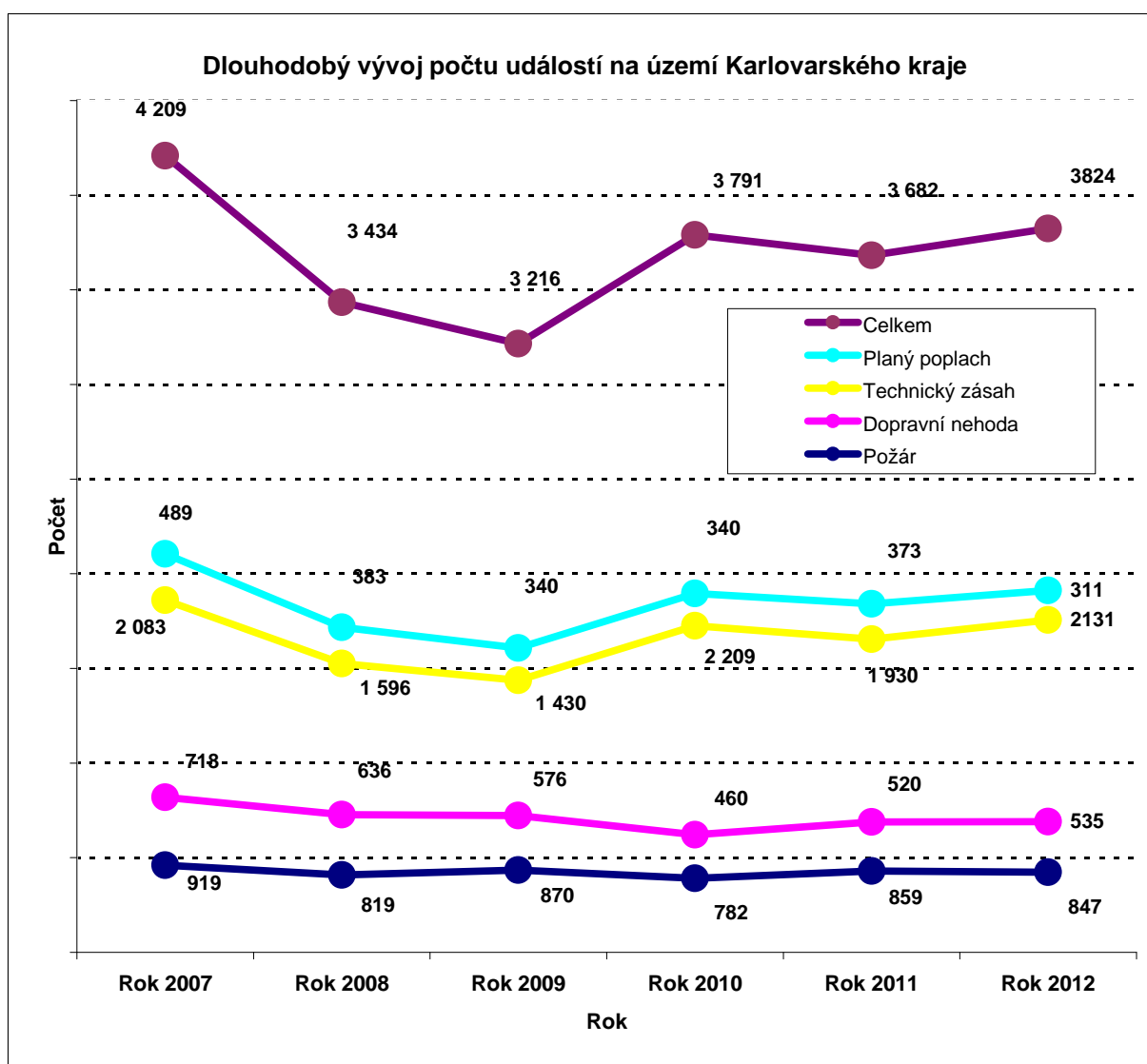

## Počty jednotek PO u událostí - součty

### Legenda ke sloupcům

P - POŽÁR

DN - DOPRAVNÍ NEHODA

UNL - Únik nebezpečné chemické látky

TP - Technická pomoc

OZ - Ostatní zásahy

<b>2009</b>	<b>P</b>	<b>DN</b>	<b>UNL</b>	<b>TP</b>	<b>OZ</b>	<b>Celkem</b>
Zasahovalo jednotek	1752	756	258	1328	411	<b>4505</b>
- z toho HZS ČR	691	486	160	804	175	<b>2316</b>
- z toho HZS podniku	125	46	12	90	152	<b>425</b>
- z toho SDH obcí	922	224	86	428	81	<b>1741</b>
- z toho SDH podniku	14	0	0	6	3	<b>23</b>
<b>2010</b>						
Zasahovalo jednotek	1520	609	275	2149	383	<b>4936</b>
- z toho HZS ČR	642	390	179	1190	170	<b>2571</b>
- z toho HZS podniku	111	46	9	127	145	<b>438</b>
- z toho SDH obcí	761	172	86	824	67	<b>1910</b>
- z toho SDH podniku	6	1	1	8	1	<b>17</b>
<b>2011</b>						
Zasahovalo jednotek	1421	689	326	1905	439	<b>4780</b>
- z toho HZS ČR	640	441	213	1089	196	<b>2579</b>
- z toho HZS podniku	114	40	16	124	160	<b>454</b>
- z toho SDH obcí	664	207	96	690	82	<b>1739</b>
- z toho SDH podniku	3	1	1	2	1	<b>8</b>
<b>2012</b>						
Zasahovalo jednotek	1587	737	300	2013	395	<b>5032</b>
- z toho HZS ČR	735	493	182	1215	199	<b>2824</b>
- z toho HZS podniku	117	41	6	148	97	<b>409</b>
- z toho SDH obcí	731	203	112	647	98	<b>1791</b>
- z toho SDH podniku	4	0	0	3	1	<b>8</b>

Počet jednotek PO u požárů

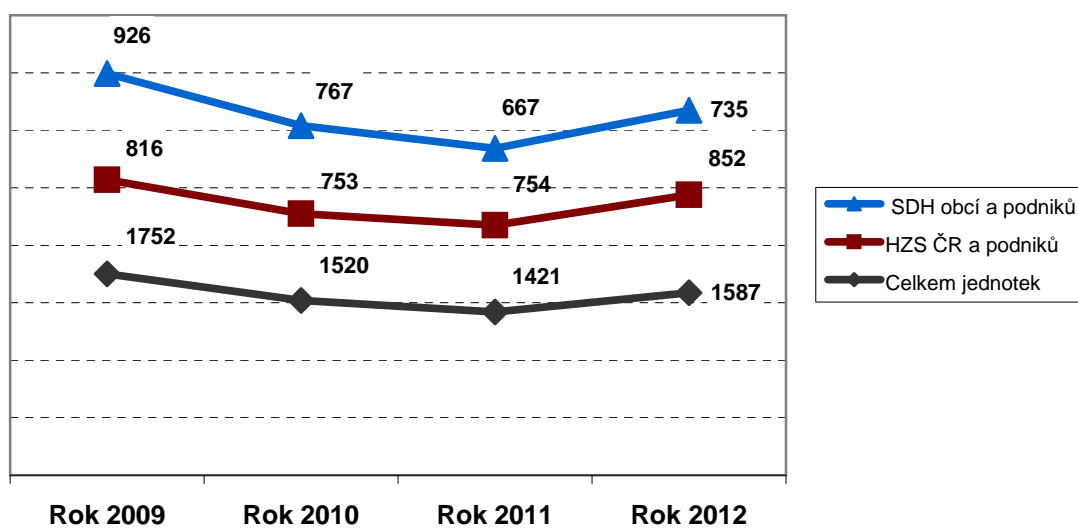

# Počet volání na tísňové linky

