



Ročník 2011

VĚSTNÍK

právních předpisů Ústeckého kraje

Částka 4

Rozesláno dne 10. listopadu 2011

O B S A H

7. Nařízení Ústeckého kraje, kterým se stanoví podmínky k zabezpečení plošného území Ústeckého kraje jednotkami požární ochrany
8. Nařízení Ústeckého kraje, kterým se vydává Požární poplachový plán Ústeckého kraje
9. Nařízení Ústeckého kraje o zřízení Přírodní památky Háj Petra Bezruče, stanovení jejích bližších ochranných podmínek a zrušení dosavadní přírodní památky Háj Petra Bezruče

170/VS/2011 Veřejnoprávní smlouva uzavřená mezi statutárním městem Chomutov a obcí Křimov
– výkon přenesené působnosti na úseku projednávání přestupků

171/VS/2011 Veřejnoprávní smlouva uzavřená mezi městem Litvínov a městem Horní Jiřetín
– zajišťování výkonu činnosti podle zákona o obecní policii

172/VS/2011 Veřejnoprávní smlouva uzavřená mezi městem Žatec a obcí Měcholupy
– výkon přenesené působnosti na úseku projednávání přestupků

173/VS/2011 Dodatek č. 2 k veřejnoprávní smlouvě uzavřené mezi městem Dubí a obcí Novosedlice
– zajišťování výkonu činnosti podle zákona o obecní policii

174/VS/2011 Dodatek č. 1 k veřejnoprávní smlouvě uzavřené mezi městem Roudnice nad Labem a obcí Hrobce
– zajišťování výkonu činnosti podle zákona o obecní policii

175/VS/2011 Dodatek č. 1 k veřejnoprávní smlouvě uzavřené mezi městem Roudnice nad Labem a obcí Krabčice
– zajišťování výkonu činnosti podle zákona o obecní policii

-
- 176/VS/2011 Dodatek č. 1 k veřejnoprávní smlouvě uzavřené mezi městem Roudnice nad Labem a obcí Vědomice
– zajišťování výkonu činnosti podle zákona o obecní policii
- 177/VS/2011 Dodatek č. 1 k veřejnoprávní smlouvě uzavřené mezi městem Vejprty a městem Loučná pod Klínovcem
– zajišťování výkonu činnosti podle zákona o obecní policii

7

NAŘÍZENÍ**Ústeckého kraje č. 7/2011**

ze dne 20. července 2011,

**kterým se stanoví podmínky k zabezpečení plošného pokrytí území Ústeckého kraje
jednotkami požární ochrany**

Rada Ústeckého kraje vydává v souladu s ustanovením § 7 a § 59 odst. 1 písm. k) zákona č. 129/2000 Sb., o krajích (krajské zřízení), ve znění pozdějších předpisů, a k provedení § 27 odst. 2 písm. b) bod 1. zákona č. 133/1985 Sb., o požární ochraně, ve znění pozdějších předpisů (dále jen „zákon o požární ochraně“), toto nařízení:

Čl. 1**Účel nařízení**

Účelem tohoto nařízení je stanovení podmínek k zabezpečení plošného pokrytí území Ústeckého kraje jednotkami požární ochrany.

Čl. 2**Základní pojmy**

(1) Plošným pokrytím území Ústeckého kraje jednotkami požární ochrany (dále jen „plošné pokrytí“) se rozumí rozmístění jednotek požární ochrany na území kraje v závislosti na stupni nebezpečí území obce a požadavku na dobu dojezdu jednotek požární ochrany na místo zásahu s potřebným množstvím sil a prostředků pro zajištění garantované pomoci občanům na území kraje v případě požárů a jiných mimořádných událostí jednotkami požární ochrany v souladu se zvláštními právními předpisy¹⁾.

(2) Kategorie jednotky požární ochrany vyjadřuje její předurčenost v systému plošného pokrytí pro požární zásah nebo záchranné práce na příslušném území ve smyslu zvláštního právního předpisu²⁾.

(3) Výjezdem se rozumí nasazení plánovaných sil a prostředků jednotek požární ochrany k provedení účinného zásahu.

Čl. 3**Dokumentace k zabezpečení plošného pokrytí**

(1) K zabezpečení plošného pokrytí vede Krajský úřad Ústeckého kraje (dále jen „krajský úřad“) dokumentaci dle zvláštního právního předpisu³⁾, která obsahuje:

- a) stanovení stupně nebezpečí území obcí nebo částí obcí Ústeckého kraje podle demografických údajů, počtu mimořádných událostí a charakteru území v souladu se zvláštním právním předpisem⁴⁾, uvedené v příloze č. 1 k tomuto nařízení,
- b) seznam jednotek požární ochrany zabezpečujících plošné pokrytí, jejich dislokaci a předurčení podle základní tabulky plošného pokrytí⁵⁾ pro jednotlivá katastrální území obcí Ústeckého kraje dle zvláštního právního předpisu, uvedený v příloze č. 2 k tomuto nařízení,
- c) cílové početní stavy jednotek požární ochrany s územní působností a jejich minimální vybavení věcnými prostředky požární ochrany a požární technikou dle zvláštního právního předpisu⁶⁾,
- d) seznamy jednotek požární ochrany předurčených pro systémy záchranných prací, zejména při dopravních nehodách, živelních pohromách, haváriích a pro ochranu obyvatelstva, uvedené v příloze č. 3 k tomuto nařízení,
- e) způsob, kterým kraj finančně zabezpečí plošné pokrytí.

(2) Dokumentace plošného pokrytí je uložena v jednom vyhotovení trvale v sídle Krajského úřadu a v jednom vyhotovení v sídle ředitelství Hasičského záchranného sboru Ústeckého kraje (dále jen „hasičský záchranný sbor kraje“).

(3) Hasičský záchranný sbor kraje odpovídá za zpracování podkladů pro dokumentaci k zabezpečení plošného pokrytí, vyhodnocení stupňů nebezpečí jednotlivých katastrálních území obcí nebo částí obcí Ústeckého

¹⁾ § 65 odst. 6 zákona č. 133/1985 Sb., o požární ochraně, ve znění pozdějších předpisů.

²⁾ Příloha k zákonu č. 133/1985 Sb., o požární ochraně, ve znění pozdějších předpisů.

³⁾ § 5 nařízení vlády č. 172/2001 Sb., k provedení zákona o požární ochraně, ve znění nařízení vlády č. 498/2002 Sb.

⁴⁾ Příloha č. 1 vyhlášky č. 247/2001 Sb., o organizaci a činnosti jednotek požární ochrany, ve znění vyhlášky č. 226/2005 Sb.

⁵⁾ § 65 odst. 6 zákona č. 133/1985 Sb.

⁶⁾ Příloha č. 4 a č. 5 vyhlášky č. 247/2001 Sb.

kraje, počtu sil a prostředků jednotek požární ochrany a její průběžnou aktualizaci dle zvláštního právního předpisu⁷⁾ v případě změn. Souhrnná aktualizace dokumentace se provádí v případě potřeby, a to jednou ročně vždy k 1. březnu příslušného roku⁸⁾.

(4) Pro provedení aktualizace jsou obce povinny bezodkladně oznámit hasičskému záchrannému sboru kraje změny, které by mohly ovlivnit zabezpečení plošného pokrytí kraje⁹⁾.

(5) Ředitel hasičského záchranného sboru kraje předloží neprodleně Radě Ústeckého kraje návrh na změnu tohoto nařízení kraje v případě, že se změni kritéria rozhodná pro stanovení stupně nebezpečí území obce¹⁰⁾.

Čl. 4

Kategorie jednotek požární ochrany v plošném pokrytí

(1) Základní kategorizace jednotek požární ochrany stanoví zvláštní právní předpis¹¹⁾. V souladu se základní kategorizací jsou pro účely plošného pokrytí jednotky požární ochrany rozděleny do následujících kategorií se stanovením potřebné doby dojezdu na místo zásahu v závislosti na vzdálenosti takto:

a) **Jednotky požární ochrany s územní působností**, které provádějí na výzvu územně příslušného operačního a informačního střediska hasičského záchranného sboru kraje (dále jen „operační a informační středisko“) zásah i mimo katastrální území obce, v níž jsou dislokovány.

1. Kategorie jednotek požární ochrany I

Jednotky hasičského záchranného sboru kraje, s územní působností do 20 minut jízdy z místa dislokace. Jednotky požární ochrany kategorie I zajišťují výjezd dle typu stanice do 2 nebo 5 minut od vyhlášení poplachu, dojezdová vzdálenost z místa dislokace je 15–20 km.

2. Kategorie jednotek požární ochrany II

Jednotky sboru dobrovolných hasičů obcí s členy, kteří vykonávají službu v jednotce v pracovněprávním vztahu k obci dle zvláštního právního předpisu, s územní působností do 10 minut jízdy z místa dislokace. Jednotky požární ochrany kategorie II zajišťují výjezd do 5 minut od vyhlášení poplachu, dojezdová vzdálenost z místa dislokace je 7,5–10 km.

3. Kategorie jednotek požární ochrany III

Jednotky sboru dobrovolných hasičů obcí s členy, kteří vykonávají službu v jednotce v pracovněprávním vztahu k obci dle zvláštního právního předpisu s územní působností do 10 minut jízdy z místa dislokace. Jednotky požární ochrany kategorie III zajišťují výjezd do 10 minut od vyhlášení poplachu, dojezdová vzdálenost z místa dislokace je 7,5–10 km.

b) **Jednotky požární ochrany s místní působností** plní úkoly v místně příslušném katastrálním území obce nebo areálu podniku svého zřizovatele, případně na výzvu operačního a informačního střediska zabezpečují vyslání speciální požární techniky. Po dohodě se zřizovatelem mohou být tyto jednotky požární ochrany využívány k zásahům i mimo svůj územní obvod.

1. Kategorie jednotek požární ochrany IV

Jednotka hasičského záchranného sboru podniku, zřizovaná právnickou nebo podnikající fyzickou osobou; poskytuje speciální požární techniku na výzvu operačního a informačního střediska, zpravidla na základě předem uzavřené písemné dohody. Jednotky požární ochrany kategorie IV zajišťují výjezd do 2 minut od vyhlášení poplachu.

2. Kategorie jednotek požární ochrany V

Jednotka sboru dobrovolných hasičů obce, v níž jsou zařazeni členové, kteří vykonávají službu v jednotce v pracovněprávním vztahu k obci dle zvláštního právního předpisu. Jednotky požární ochrany kategorie V zajišťují výjezd do 10 minut od vyhlášení poplachu, dojezdová vzdálenost je 3,5–5 km.

3. Kategorie jednotek požární ochrany VI

Jednotka sboru dobrovolných hasičů podniku zřizovaná právnickou nebo podnikající fyzickou osobou; poskytuje speciální požární techniku na výzvu operačního a informačního střediska zpravidla na základě písemné dohody. Jednotky požární ochrany kategorie VI zajišťují výjezd do 10 minut od vyhlášení poplachu.

(2) Výjezdem dle tohoto článku se rozumí opuštění místa dislokace jednotkou požární ochrany.

(3) Seznam jednotek požární ochrany včetně jejich kategorizace je stanoven v příloze č. 4 k tomuto nařízení.

⁷⁾ § 1 odst. 3 vyhlášky č. 247/2001 Sb.

⁸⁾ § 17 odst. 2 nařízení vlády č. 172/2001 Sb.

⁹⁾ § 1 odst. 2 a 3 vyhlášky č. 247/2001 Sb.

¹⁰⁾ § 1 odst. 1 písm. a) vyhlášky č. 247/2001 Sb.

¹¹⁾ Příloha k zákonu č. 133/1985 Sb.

Čl. 5**Předurčenost jednotek požární ochrany
pro systémy záchranných prací**

(1) Pro provádění speciálních činností v rámci záchranných prací při silničních dopravních nehodách, haváriích s přítomností nebezpečných látek nebo živelních pohromách jsou vyčleněny jednotky požární ochrany, které jsou k těmto činnostem předurčeny svým vybavením a organizací. Seznam a konkrétní předurčenost jednotek požární ochrany jsou uvedeny v příloze č. 3.

(2) Předurčenost jednotek hasičského záchranného sboru kraje stanovuje Ministerstvo vnitra – generální ředitelství Hasičského záchranného sboru České republiky ve spolupráci s hasičským záchranným sborem kraje. Předurčenost ostatních jednotek požární ochrany stanovuje hasičský záchranný sbor kraje po projednání se zřizovatelem.

Čl. 6**Finanční zabezpečení realizace plošného pokrytí**

(1) Zřizovatel jednotky požární ochrany, které byla v plošném pokrytí určena územní působnost přesahující území zřizovatele, může požádat krajský úřad, který územní působnost v plošném pokrytí určil, o příspěvek na výdaje na

- a) odbornou přípravu velitelů jednotek požární ochrany, strojníků a obsluh požární techniky a věcných prostředků požární ochrany,
- b) zásahy mimo územní obvod obce,
- c) věcné neinvestiční vybavení a investiční výdaje na pořízení a obnovu požární techniky,
- d) udržení akceschopnosti.

(2) Zřizovatel jednotky požární ochrany nezařazené do plošného pokrytí nebo zřizovatel jednotky požární ochrany s místní působností, která nepřesahuje území zřizovatele, může žádat o příspěvek na výdaje uvedené v odstavci 1 písm. a) a b).

(3) Příspěvek podle odstavce 1 a 2 se jednotce požární ochrany určí v závislosti na objemu finančních prostředků, který byl ze státního rozpočtu a z rozpočtu Ústeckého kraje pro tento účel vyčleněn, na výdaje uve-

dené v odstavci 1 písm. a) až c) a na početním stavu jednotek požární ochrany, které požádaly o příspěvek na výdaje uvedené v odstavci 1 písm. a) a b). O příspěvek mohou požádat i zřizovatelé jednotky požární ochrany, kteří vytvořili společnou jednotku požární ochrany podle § 69a zákona o požární ochraně.

(4) Ředitel hasičského záchranného sboru kraje předkládá Ústeckému kraji nejméně jedenkrát ročně konečné souhrnné návrhy na poskytnutí finančních prostředků z rozpočtu kraje na základě žádostí obcí ve smyslu odstavce 1 až 3 a návrhy pro vybavení jednotek sborů dobrovolných hasičů vybraných obcí, které mají územní působnost v kraji, s ohledem na počet zásahů mimo katastr obce, kategorii jednotky sboru dobrovolných hasičů vybrané obce nebo její předurčenost pro záchranné práce, pro podporu zajištění jejich akceschopnosti a návrhy na kompenzaci nákladů jednotek sborů dobrovolných hasičů obcí, spojených se zásahy ve smyslu § 27 odst. 1 písm. d) zákona o požární ochraně.

Čl. 7**Spolupráce obcí, právnických osob
a podnikajících fyzických osob**

(1) Při zajištění plošného pokrytí spolu obce, právnické osoby, podnikající fyzické osoby a hasičský záchranný sbor kraje vzájemně spolupracují.

(2) V zájmu zajištění plošného pokrytí kraje jednotkami požární ochrany uzavírá v případě potřeby hasičský záchranný sbor kraje s obcemi, právnickými osobami a podnikajícími fyzickými osobami dohody o spolupráci a vzájemné pomoci¹²⁾.

Čl. 8**Přestupky a jiné správní delikty**

Porušení povinností stanovených tímto nařízením fyzickými osobami je přestupkem¹³⁾ a právnickými a fyzickými osobami při výkonu jejich podnikatelské činnosti jiným správním deliktem¹⁴⁾.

¹²⁾ § 69a odst. 1 zákona č. 133/1985 Sb.

§ 49 a 50 zákona č. 128/2000 Sb., o obcích (obecní zřízení), ve znění pozdějších předpisů.

¹³⁾ § 78 zákona č. 133/1985 Sb.

§ 46 odst. 1 zákona č. 200/1990 Sb., o přestupcích, ve znění pozdějších předpisů.

¹⁴⁾ § 76 zákona č. 133/1985 Sb.

§ 11 odst. 1 zákona č. 129/2000 Sb., o krajích (krajské zřízení), ve znění pozdějších předpisů.

Čl. 9**Společná a závěrečná ustanovení**

(1) Orgány obcí a státní správy na úseku požární ochrany jsou povinny v zájmu záchrany životů a majetku občanů soustavně vytvářet podmínky k zabezpečení a realizaci plošného pokrytí.

(2) Při zjištění porušení povinností stanovených tímto nařízením je Rada Ústeckého kraje na návrh ředitele hasičského záchranného sboru kraje oprávněna učinit odpovídající opatření tak, aby nedošlo k ohrožení zdraví, života a majetku občanů Ústeckého kraje.

(3) Dnem účinnosti tohoto nařízení se zrušuje Nařízení Ústeckého kraje č. 1/2007 ze dne 6. 12. 2006, kterým se stanoví podmínky k zabezpečení plošného pokrytí území Ústeckého kraje jednotkami požární ochrany.

Čl. 10**Účinnost**

Toto nařízení nabývá účinnosti patnáctým dnem po vyhlášení ve Věstníku právních předpisů Ústeckého kraje.

Jana Vaňhová v. r.
hejtmanka

Ing. Pavel Kouda v. r.
náměstek hejtmanky

Příloha č. 1
k nařízení Ústeckého kraje č. 7/2011

Stanovení stupňů nebezpečí katastrálního území obce

Okres Děčín

Obec	Katastry v obci nebo části obce	K ₀	K _{ul}	K _z	K _c	SN	Objekty mající vliv na K _{ul}
Arnoltice	Arnoltice	5	0	0	5	IIIB	
Benešov nad Ploučnicí	Benešov nad Ploučnicí	12	1	0	13	IIB	Zámek (NKP), měst. pam. zóna
	Ovesná	1	0	0	1	IV	
Bynovec	Bynovec	5	0	0	5	IIIB	
Česká Kamenice	Česká Kamenice	12	1	0	13	IIB	Městská pam. zóna
	Dolní Kamenice	10	0	0	10	IIIA	
	Horní Kamenice	5	0	0	5	IIIB	
	Kamenická Nová Víska	1	0	0	1	IV	
	Filipov	1	0	0	1	IV	
	Huníkov	1	0	0	1	IV	
	Kerhartice	1	0	0	1	IV	
	Líska	1	0	0	1	IV	
	Pekelský Důl	1	0	0	1	IV	
	Víska pod Lesy	1	0	0	1	IV	
Děčín	Děčín I-Děčín	14	1	1	16	IIA	Záplavové území
	Děčín II-Nové Město	14	1	0	15	IIB	Nemocnice
	Děčín III-Staré Město	12	1	0	13	IIB	Záplavové území
	Děčín IV-Podmokly	14	1	0	15	IIB	Záplavové území
	Děčín V-Rozbělesy	5	3	0	8	IIIA	Záplavové území, TESCO - supermarket, havarijní zóna Air Produkt
	Děčín VI-Letná	14	0	0	14	IIB	
	Děčín VII-Chrochvice	10	0	0	10	IIIA	
	Děčín VIII-Dolní Oldřichov	5	0	0	5	IIIB	
	Děčín IX-Bynov	12	0	0	12	IIB	
	Děčín XI-Horní Žleb	5	1	0	6	IIIA	Záplavové území
	Děčín XII-Vilnsnice	5	1	0	6	IIIA	Záplavové území
	Děčín XIII-Loubí	5	1	0	6	IIIA	Záplavové území
	Děčín XVI-Přípeř	1	1	0	2	IV	Záplavové území
	Děčín XXII-Václavov	5	0	0	5	IIIB	
	Děčín XXIII-Popovice	1	0	0	1	IV	
	Děčín XXVII-Březiny	10	0	0	10	IIIA	
	Děčín XXXII-Boletice nad Labem	14	2	0	16	IIA	Záplavové území, havarijní zóna Chemotex
	Děčín XXIX-Hoštice nad Labem	1	0	0	1	IV	
	Děčín X-Bělá	10	0	0	10	IIIA	
	Děčín XIV-Dolní Žleb	1	1	0	2	IV	Záplavové území
	Děčín XV-Prostřední Žleb	5	1	0	6	IIIA	Záplavové území
	Děčín XVII-Jalůvčí	5	0	0	5	IIIB	
	Děčín XVIII-Maxičky	1	0	0	1	IV	
	Děčín XIX-Čechy	1	0	0	1	IV	
	Děčín XX-Nová Ves	5	0	0	5	IIIB	
	Děčín XXI-Horní Oldřichov	5	0	0	5	IIIB	
	Děčín XXIV-Krásný Studenec	5	0	0	5	IIIB	
	Děčín XXV-Chmelnice	5	0	0	5	IIIB	
	Děčín XXVI-Bechlejovice	5	0	0	5	IIIB	
	Děčín XXXIX-Chlům	1	0	0	1	IV	
	Děčín XXVIII-Folkňáře	5	0	0	5	IIIB	
	Děčín XXX-Velká Veleň	1	0	0	1	IV	
	Děčín XXXI-Křešice	5	0	0	5	IIIB	
	Děčín XXXIII-Nebočady	5	0	0	5	IIIB	
	Děčín XXXV-Lesná	1	0	0	1	IV	
Dobkovice	Dobkovice	5	0	0	5	IIIB	
	Poustka	1	0	0	1	IV	
	Prosetín	5	0	0	5	IIIB	
Dobrá	Dobrá	5	0	0	5	IIIB	
	Brložec	1	0	0	1	IV	
Dolní Habartice	Dolní Habartice	5	0	0	5	IIIB	
Dolní Podluží	Dolní Podluží	10	0	0	10	IIIA	
	Kateřina	1	0	0	1	IV	
	Světliny 2.díl	1	0	0	1	IV	
Dolní Poustevna	Dolní Poustevna	5	0	0	5	IIIB	
	Horní Poustevna	5	0	0	5	IIIB	
	Karlín	1	0	0	1	IV	
	Marketa	1	0	0	1	IV	
	Nová Víska	1	0	0	1	IV	
Doubice	Doubice	1	0	0	1	IV	
Františkov nad Ploučnicí	Františkov nad Ploučnicí	5	0	0	5	IIIB	
	Mlatce	5	0	0	5	IIIB	
Heřmanov	Heřmanov	5	0	0	5	IIIB	
	Blankartice	1	0	0	1	IV	
	Fojtovice	1	0	0	1	IV	
Horní Habartice	Horní Habartice	5	0	0	5	IIIB	

Horní Podluží	Horní Podluží	5	0	0	5	IIIB	
	Ladečka	1	0	0	1	IV	
	Světlík	1	0	0	1	IV	
	Žofín	1	0	0	1	IV	
Hřensko	Hřensko	5	1	0	6	IIIA	Záplavové území
	Mezná	1	0	0	1	IV	
Huntířov	Huntířov	5	0	0	5	IIIB	
	Františkův Vrch	1	0	0	1	IV	
	Nová Oleška	1	0	0	1	IV	
	Stará Oleška	1	0	0	1	IV	
Chřibská	Chřibská	5	0	0	5	IIIB	
	Dolní Chřibská	5	0	0	5	IIIB	
	Horní Chřibská	5	0	0	5	IIIB	
	Krásné Pole	1	0	0	1	IV	
Janov	Janov	5	0	0	5	IIIB	
Jánská	Jánská	5	0	0	5	IIIB	
Jetřichovice	Jetřichovice	5	0	0	5	IIIB	
	Rynartice	1	0	0	1	IV	
	Všemily	1	0	0	1	IV	
	Vysoká Lipa	1	1	0	2	IV	Vesnická památková zóna
Jílové	Jílové	10	0	0	10	IIIA	
	Kamenná	10	0	0	10	IIIA	
	Martiněves	5	0	0	5	IIIB	
	Kamenec	5	0	0	5	IIIB	
	Modrá	5	0	0	5	IIIB	
	Sněžník	1	0	0	1	IV	
Jiřetín pod Jedlovou	Jiřetín pod Jedlovou	5	1	0	6	IIIA	Měst. památ. zóna
	Jedlová	1	0	0	1	IV	
	Lesné	5	0	0	5	IIIB	
	Rozhled	1	0	0	1	IV	
Jiříkov	Starý Jiříkov	12	0	0	12	IIB	
	Nový Jiříkov	1	0	0	1	IV	
	Filipov	5	0	0	5	IIIB	
	Loučné	1	0	0	1	IV	
Kámen	Kámen	1	0	0	1	IV	
Krásná Lipa	Krásná Lipa	12	1	0	13	IIB	Léčebný ústav
	Dlouhý Důl	1	1	0	2	IV	Vesnic. památ. zóna
	Hely	1	0	0	1	IV	
	Kamenná Horka	1	0	0	1	IV	
	Krásný Buk	1	0	0	1	IV	
	Kyjov	1	0	0	1	IV	
	Sněžná	1	0	0	1	IV	
	Vičí Hora	1	0	0	1	IV	
	Zahrady	1	0	0	1	IV	
Kunratice	Kunratice	5	0	0	5	IIIB	
	Lipnice	1	0	0	1	IV	
	Studený	1	0	0	1	IV	
Kytlice	Kytlice	1	0	0	1	IV	
	Dolní Falknov	1	0	0	1	IV	
	Falknov	1	0	0	1	IV	
	Mlýny	1	0	0	1	IV	
	Hillův Mlýn	1	0	0	1	IV	
Labská Stráň	Labská Stráň	1	0	0	1	IV	
Lipová	Lipová	5	0	0	5	IIIB	
	Liščí	1	0	0	1	IV	
Lobendava	Lobendava	5	0	0	5	IIIB	
	Severní	1	0	0	1	IV	
Ludvíkovice	Ludvíkovice	5	0	0	5	IIIB	
Malá Veleň	Malá Veleň	1	0	0	1	IV	
	Jedlka	1	0	0	1	IV	
	Soutěsky	1	0	0	1	IV	
Malšovice	Malšovice	5	0	0	5	IIIB	
	Choratice	1	1	0	2	IV	Záplavové území
	Hliněná	1	0	0	1	IV	
	Javory	1	0	0	1	IV	
	Borek	1	0	0	1	IV	
	Nová Bohyně	1	0	0	1	IV	
	Stará Bohyně	1	0	0	1	IV	
Markvartice	Markvartice	5	0	0	5	IIIB	
Merboltice	Merboltice	1	1	0	2	IV	Vesnic. památ. zóna
Mikulášovice	Mikulášovice	10	0	0	10	IIIA	
	Mikulášovičky	1	0	0	1	IV	
	Salmov	1	0	0	1	IV	
	Tomášov	1	0	0	1	IV	
Rumburk	Rumburk 1	14	2	1	17	IIA	Nemocnice, vesnická památková rezervace
	Rumburk 2-Horní Jindřichov	10	0	0	10	IIIA	
	Rumburk 3-Dolní Křečany	5	0	0	5	IIIB	
Růžová	Růžová	5	0	0	5	IIIB	
	Kamenická Stráň	1	1	0	2	IV	Vesnic. památ. zóna
Rybniště	Rybniště	5	0	0	5	IIIB	
	Nová Chřibská	1	0	0	1	IV	
Srbská Kamenice	Srbská Kamenice	1	0	0	1	IV	

Staré Křečany	Staré Křečany	5	0	0	5	IIIB	
	Nové Křečany	1	0	0	1	IV	
	Panský	1	0	0	1	IV	
	Kopec	1	0	0	1	IV	
	Brtníky	5	0	0	5	IIIB	
	Valdek	1	0	0	1	IV	
Starý Šachov	Starý Šachov	1	0	0	1	IV	
	Malý Šachov	1	0	0	1	IV	
Šluknov	Šluknov	12	1	0	13	IIB	Městská památková zóna
	Čísařský	5	0	0	5	IIIB	
	Harrachov	1	0	0	1	IV	
	Královka	1	0	0	1	IV	
	Království	5	0	0	5	IIIB	
	Kunratice	1	0	0	1	IV	
	Nové Hraběcí	1	0	0	1	IV	
	Rožany	1	0	0	1	IV	
Těchlovice	Těchlovice	5	1	0	6	IIIA	Záplavové území
Valkeřice	Valkeřice	5	0	0	5	IIIB	
	Sluková	1	0	0	1	IV	
Varnsdorf	Varnsdorf	15	0	1	16	IIA	
	Studánka	5	0	0	5	IIIB	
	Světliny 1.díl	1	0	0	1	IV	
Velká Bukovina	Velká Bukovina	5	0	0	5	IIIB	
	Karlova	1	0	0	1	IV	
	Malá Bukovina	1	0	0	1	IV	
Velký Šenov	Velký Šenov	10	0	0	10	IIIA	
	Malý Šenov	1	0	0	1	IV	
	Janovka	1	0	0	1	IV	
	Knižecí	1	0	0	1	IV	
	Leopoldka	5	0	0	5	IIIB	
	Staré Hraběcí	1	0	0	1	IV	
Verneřice	Verneřice	5	0	0	5	IIIB	
	Čáslav	1	0	0	1	IV	
	Loučky	1	0	0	1	IV	
	Přibram	1	0	0	1	IV	
	Rychnov	1	0	0	1	IV	
	Rytlířov	1	0	0	1	IV	
Veselé	Veselé	5	0	0	5	IIIB	
	Veseličko 1.díl	1	0	0	1	IV	
Vilémov	Vilémov	10	0	0	10	IIIA	
	Dolína	1	0	0	1	IV	

Okres Chomutov

Obec	Katastry v obci nebo části obce	K ₀	K _{ul}	K ₂	K _c	SN	Objekty mající vliv na K _{ul}
Bílence	Bílence	1	0	0	1	IV	
	Škrle	1	0	0	1	IV	
	Voděradý	1	0	0	1	IV	
Blatno	Bečov	5	0	0	5	IIIB	
	Blatno	1	0	0	1	IV	
	Hrádečná	1	0	0	1	IV	
	Květnov	1	0	0	1	IV	
	Mezihoří	1	0	0	1	IV	
	Radenov	1	0	0	1	IV	
	Šerchov	1	0	0	1	IV	
	Zákoutí	1	0	0	1	IV	
	Boleboř	1	0	0	1	IV	
	Orasín	1	0	0	1	IV	
	Svahová	1	0	0	1	IV	
	Březno	10	0	0	10	IIIA	
	Denětice	1	0	0	1	IV	
	Holečice	1	0	0	1	IV	
	Kopeček	1	0	0	1	IV	
	Nechranice	1	0	0	1	IV	
	Stranná	1	0	0	1	IV	
	Střezov	1	0	0	1	IV	
	Vičice	1	0	0	1	IV	
	Černovice	5	0	0	5	IIIB	
	Domašín	1	0	0	1	IV	
	Louchov	1	0	0	1	IV	
	Petlery	1	0	0	1	IV	
	Droužkovice	5	0	0	5	IIIB	
Hora Svatého Šebestiána	Hora Svatého Šebestiána	1	0	0	1	IV	
	Nová Ves	1	0	0	1	IV	
	Hrušovany	5	0	0	5	IIIB	
	Lažany	1	0	0	1	IV	
	Vysočany	1	0	0	1	IV	
	Chbany	1	0	0	1	IV	
	Hořenice	5	0	0	5	IIIB	
	Chbany	1	1	0	2	IV	Přehrada Nechanice (6500)
	Malé Krhovice	1	1	0	2	IV	Přehrada Nechanice (6500)
	Poláky	1	0	0	1	IV	
	Preskaky	1	0	0	1	IV	
	Roztyly	1	0	0	1	IV	
	Soběsuky	1	0	0	1	IV	
	Vadkovice	1	1	0	2	IV	Přehrada Nechanice (6500)
	Vikletice	1	1	0	2	IV	Přehrada Nechanice (6500)
Chomutov	Chomutov I	15	3	2	20	IIA	Nemocnice s poliklinikou (1650), domov důchodců Písečná (162), sportovní hala (2300), zimní stadion (7700), fotbalový stadion (3500), městské lázně (1260), městské divadlo (1500), městská památková zóna, průmyslová zóna
	Chomutov II	15	2	1	18	IIA	Průmyslová zóna, hypermarket Globus (1200)
	Jirkov	5	1	0	6	IIIA	
	Červený Hrádek	1	1	0	2	IV	
	Jindřišská	1	1	0	2	IV	
	Jirkov	15	1	1	17	IIA	Domov důchodců U dubu (189), domov důchodců (163)
	Vinařice	1	1	0	2	IV	
	Brodce	1	0	0	1	IV	
	Kadaň	15	4	1	20	IIA	Nemocnice s poliklinikou (1200), zimní stadion (1500), městská památková rezervace, průmyslová zóna, klášter františkánů (NKP)
	Kadaňská Jeseň	1	0	0	1	IV	
	Meziříčí	1	0	0	1	IV	
	Nová Víska	1	0	0	1	IV	
	Pokutice	1	0	0	1	IV	
	Pruněřov	5	0	0	5	IIIB	
	Tušimice	5	1	0	6	IIIA	Průmyslová zóna
	Úhošťany	1	0	0	1	IV	
	Zásada u Rašovic	1	0	0	1	IV	
	Jindřichova Ves	1	0	0	1	IV	
Kalek	Kalek	1	0	0	1	IV	
	Načetín	1	0	0	1	IV	
	Ciboušov	1	0	0	1	IV	
Klášteřec nad Ohří	Hradiště	1	0	0	1	IV	
	Klášteřec nad Ohří	14	1	0	15	IIIB	Městská památková zóna
	Klášteřská Jeseň	1	0	0	1	IV	
	Lestkov	1	0	0	1	IV	
	Mikulovice	1	0	0	1	IV	
	Miřetice u Klášterce nad Ohří	14	2	0	16	IIA	Průmyslová zóna, zimní stadion (1500)
	Rašovice	1	0	0	1	IV	
	Suchý Důl	1	0	0	1	IV	

	Šumná	1	0	0	1	IV	
	Útočiště	5	0	0	5	IIIB	
	Vernéřov	5	1	0	6	IIIA	Průmyslová zóna
Kovářská	Kovářská	10	1	0	11	IIB	Ústav sociální péče
Kryštofovy Hamry	Černý Potok	1	0	0	1	IV	
	Kryštofovy Hamry	1	0	0	1	IV	
	Mezilesí	1	0	0	1	IV	
	Rusová	1	0	0	1	IV	
Křimov	Celná	1	0	0	1	IV	
	Domina	1	0	0	1	IV	
	Krásná Lipa	1	0	0	1	IV	
	Křimov	1	0	0	1	IV	
	Menhartice	1	0	0	1	IV	
	Nebovazy	1	0	0	1	IV	
	Stráž	1	0	0	1	IV	
	Strážky	1	0	0	1	IV	
	Suchdol	1	0	0	1	IV	
Libědice	Čejkovice	1	0	0	1	IV	
	Libědice	5	0	0	5	IIIB	
Loučná	Háj	1	0	0	1	IV	
	Loučná	1	0	0	1	IV	
Málov	Lideň	1	0	0	1	IV	
	Málov	1	0	0	1	IV	
	Vysoká	1	0	0	1	IV	
	Zelená	5	0	0	5	IIIB	
Mašťov	Dobřenec	1	0	0	1	IV	
	Konice	1	0	0	1	IV	
	Mašťov	5	2	0	7	IIIA	Domov pro seniory, Městská památková zóna
Méděvec	Dolní Halže	1	0	0	1	IV	
	Horní Halže	1	0	0	1	IV	
	Kamenné	1	0	0	1	IV	
	Kotlina	1	0	0	1	IV	
	Méděvec	1	0	0	1	IV	
	Mýtinka	1	0	0	1	IV	
Místo	Blahuňov	1	0	0	1	IV	
	Místo	5	0	0	5	IIIB	
	Vysoká Jedle	1	0	0	1	IV	
Nezabylice	Hořenec	1	0	0	1	IV	
	Nezabylice	1	0	0	1	IV	
Okounov	Kotvína	1	0	0	1	IV	
	Krupice	1	0	0	1	IV	
	Okounov	5	0	0	5	IIIB	
	Oslovice	1	0	0	1	IV	
Otvice	Otvice	5	0	0	5	IIIB	
Perštejn	Černýš	1	0	0	1	IV	
	Lužný	1	0	0	1	IV	
	Ondřejov	1	0	0	1	IV	
	Perštejn	5	0	0	5	IIIB	
	Rájov	1	0	0	1	IV	
	Údoličko	1	0	0	1	IV	
	Vykmanov	1	0	0	1	IV	
Pesvice	Pesvice	1	0	0	1	IV	
Pětipisy	Pětipisy	5	0	0	5	IIIB	
	Vidolice	1	0	0	1	IV	
Račetice	Račetice	5	0	0	5	IIIB	
Radonice	Háj	1	0	0	1	IV	
	Kadaňský Rohozec	1	0	0	1	IV	
	Kojetín	1	0	0	1	IV	
	Mířetice u Vintřova	1	0	0	1	IV	
	Radechov	1	0	0	1	IV	
	Radonice	5	0	0	5	IIIB	
	Vintřov	1	0	0	1	IV	
	Vlkaň	1	0	0	1	IV	
	Vojnín	1	0	0	1	IV	
	Ždov	1	0	0	1	IV	
Rokle	Hradec	5	0	0	5	IIIB	
	Krásný Dvoreček	1	0	0	1	IV	
	Nová Víska u Rokle	1	0	0	1	IV	
	Rokle	1	0	0	1	IV	
	Želina	1	0	0	1	IV	
Spořice	Spořice	10	0	0	10	IIIA	
Strupčice	Hošnice	1	0	0	1	IV	
	Okofín	1	0	0	1	IV	
	Strupčice	5	0	0	5	IIIB	
	Sušany	1	0	0	1	IV	
Udlice	Přečaply	1	0	0	1	IV	
	Udlice	5	0	0	5	IIIB	
Vejprty	České Hamry	1	0	0	1	IV	
	Vejprty	12	0	0	12	IIB	
	Výsada	1	0	0	1	IV	
Veliká Ves	Nové Třebčice	1	0	0	1	IV	
	Podlesice	1	0	0	1	IV	
	Široké Třebčice	1	0	0	1	IV	
	Veliká Ves	1	0	0	1	IV	

	Vitčice	1	0	0	1	IV	
Vilémov	Blav	1	0	0	1	IV	
	Vilémov	5	0	0	5	IIIB	
	Vinaře	1	0	0	1	IV	
	Zahofany	1	0	0	1	IV	
Vrskmaň	Vrskmaň	1	0	0	1	IV	
	Zaječice	1	0	0	1	IV	
Všehrdy	Všehrdy	1	0	0	1	IV	
Všestudy	Všestudy	1	0	0	1	IV	
Výsluní	Kýšovice	1	0	0	1	IV	
	Sobědice	1	0	0	1	IV	
	Třebíška	1	0	0	1	IV	
	Úbočí	1	0	0	1	IV	
	Volyně	1	0	0	1	IV	
	Výsluní	5	0	0	5	IIIB	
Vysoká Pec	Drmaly	1	0	0	1	IV	
	Pyšná	1	0	0	1	IV	
	Vysoká Pec	5	0	0	5	IIIB	

Okres Litoměřice

Obec	Katastry v obci nebo části obce	K _o	K _{ul}	K _z	K _e	SN	Objekty mající vliv na K _{ul}
Bechlín	Bechlín	5	0	0	5	IIIB	
	Předonín	5	0	0	5	IIIB	
Bohušovice nad Ohří	Bohušovice nad Ohří	10	0	0	10	IIIA	
	Hrdly	5	0	0	5	IIIB	
Brňany	Brňany	5	2	0	7	IIIA	Ústav soc. péče, záplavové území
Brozany nad Ohří	Brozany nad Ohří	5	1	0	6	IIIA	Záplavové území
	Hostěnice	1	1	0	2	IV	Záplavové území
Brzánky	Brzánky	1	1	0	2	IV	Záplavové území
Břiza	Břiza	5	0	0	5	IIIB	
Budyně nad Ohří	Břežany nad Ohří	1	0	0	1	IV	
	Budyně nad Ohří	10	2	0	12	IIIB	Záplavové území, městská památková zóna
	Kostelec nad Ohří	1	0	0	1	IV	
	Nižebohy	1	0	0	1	IV	
	Písty	1	1	0	2	IV	Záplavové území
	Roudníček	1	0	0	1	IV	
	Vrbka	1	0	0	1	IV	
Býčkovice	Býčkovice	1	0	0	1	IV	
	Velký Újezd	1	0	0	1	IV	
Ctiněves	Ctiněves	5	0	0	5	IIIB	
Černěves	Černěves	5	0	0	5	IIIB	
Černiv	Černiv	1	0	0	1	IV	
Čermouček	Čermouček	5	0	0	5	IIIB	
Čížkovice	Čížkovice	10	1	0	11	IIIB	Domov důchodců, ústav sociální péče
	Želechovice	1	0	0	1	IV	
Děčany	Děčany	1	0	0	1	IV	
	Lukohořany	1	0	0	1	IV	
	Semeč	1	0	0	1	IV	
	Solany	1	0	0	1	IV	
Dlažkovice	Dlažkovice	1	1	0	2	IV	Dětská speciální škola
Dobříň	Dobříň	5	0	0	5	IIIB	
Doksany	Doksany	5	0	0	5	IIIB	
Dolánky nad Ohří	Dolánky nad Ohří	5	0	0	5	IIIB	
Drahobuz	Břehoryje	1	0	0	1	IV	
	Drahobuz	1	0	0	1	IV	
	Strážistě	1	0	0	1	IV	
Dušníky	Dušníky	5	0	0	5	IIIB	
Evaň	Evaň	5	0	0	5	IIIB	
	Horka	1	0	0	1	IV	
Hlinná	Hlinná	1	0	0	1	IV	
	Kundratice	1	0	0	1	IV	
	Lbin	1	0	0	1	IV	
	Tlučeň	1	0	0	1	IV	
Horní Beřkovice	Horní Beřkovice	5	1	0	6	IIIA	Ústav soc. péče
Horní Řepčice	Horní Řepčice	1	0	0	1	IV	
Hoštka	Hoštka	5	0	0	5	IIIB	
	Kochovice	5	0	0	5	IIIB	
	Malešov	1	0	0	1	IV	
	Velešice	1	0	0	1	IV	
Hrobce	Hrobce	5	0	0	5	IIIB	
	Rohatce	1	0	0	1	IV	
Chodouny	Chodouny	5	0	0	5	IIIB	
	Lounky	5	1	0	6	IIIA	Záplavové území
Chodovlice	Chodovlice	1	0	0	1	IV	
Chotěšov	Chotěšov	5	1	0	6	IIIA	Ústav soc. péče
Chotiměř	Chotiměř	5	0	0	5	IIIB	
Chotiněves	Chotiněves	1	1	0	2	IV	Vesnická památková zóna
	Jištěrpy	1	0	0	1	IV	
Chudoslavice	Chudoslavice	1	0	0	1	IV	
	Myštice	1	0	0	1	IV	
Jenčice	Jenčice	5	0	0	5	IIIB	
Kamýk	Kamýk	1	0	0	1	IV	
Keblice	Keblice	5	0	0	5	IIIB	
Klapý	Klapý	5	0	0	5	IIIB	
Kleneč	Kleneč	5	0	0	5	IIIB	
Kostomlaty pod Řípem	Kostomlaty pod Řípem	5	0	0	5	IIIB	
Krabčice	Krabčice	5	1	0	6	IIIA	Domov důchodců
	Rovné	5	0	0	5	IIIB	
	Vesce	1	0	0	1	IV	
Křesín	Křesín	5	0	0	5	IIIB	
	Levousy	1	0	0	1	IV	
Křešice	Křešice	5	1	0	6	IIIA	Záplavové území
	Nučnice	1	1	0	2	IV	Záplavové území
	Sedlec	1	0	0	1	IV	
	Třeboutice	1	0	0	1	IV	
	Zahofany	5	0	0	5	IIIB	
Kyškovice	Kyškovice	5	1	0	6	IIIA	Záplavové území
Levín	Horní Vysoké	1	0	0	1	IV	
	Levín	1	0	0	1	IV	
Lhotka nad Labem	Lhotka nad Labem	5	0	0	5	IIIB	
Liběšice	Dolní Chobolice	1	0	0	1	IV	

	Dolní Nezly	1	1	0	2	IV	Vesnická památková zóna
	Horní Chobolice	1	0	0	1	IV	
	Horní Nezly	1	0	0	1	IV	
	Liběšice	5	1	0	6	IIIA	Ústav soc. péče
	Mladé	1	0	0	1	IV	
	Soběnice	1	1	0	2	IV	Vesnická památková zóna
	Srdov	1	1	0	2	IV	Vesnická památková zóna
	Tmobrany	1	0	0	1	IV	
	Zimoř	1	0	0	1	IV	
Libkovic pod Řípem	Libkovic pod Řípem	5	0	0	5	IIIB	
Libochovany	Libochovany	5	0	0	5	IIIB	
	Repnice	1	0	0	1	IV	
Libochovice	Dubany	1	0	0	1	IV	
	Libochovice	12	2	0	14	IIIB	Městská památková zóna, zámek (NKP), ústav soc. péče
	Poplze	5	0	0	5	IIIB	
Libotenice	Libotenice	5	0	0	5	IIIB	
Litoměřice	Litoměřice-Město	15	3	1	19	IIA	Městská památková rezervace
	Pokratice	12	1	0	13	IIIB	Ústav soc. péče
	Předměstí	15	3	0	18	IIA	Záplavové území
	Za nemocnicí	15	3	0	18	IIA	Nemocnice
Lkáň	Lkáň	1	0	0	1	IV	
Lovečkovice	Dolní Šebířov	1	0	0	1	IV	
	Knínice	1	0	0	1	IV	
	Levinské Petrovice	1	0	0	1	IV	
	Lovečkovice	5	0	0	5	IIIB	
	Mukařov	1	0	0	1	IV	
	Náckovice	1	0	0	1	IV	
	Touchořiny	1	0	0	1	IV	
Lovosice	Lovosice	14	3	1	18	IIA	Havarijní zóna, záplavové území, domov důchodců
Lukavec	Lukavec	5	1	0	6	IIIA	havarijní zóna
Malé Žemoseky	Malé Žemoseky	5	0	0	5	IIIB	
Malič	Malič	1	0	0	1	IV	
Martiněves	Charvatce	5	0	0	5	IIIB	
	Martiněves	1	0	0	1	IV	
	Pohořice	1	0	0	1	IV	
	Radešín	5	0	0	5	IIIB	
Michalovice	Michalovice	1	0	0	1	IV	
Mířejovice	Mířejovice	1	0	0	1	IV	
Mlékojedy	Mlékojedy	1	0	0	1	IV	
Mnetěš	Mnetěš	5	1	0	6	IIIA	Říp (NKP)
Mšené-lázně	Brmíkov	1	0	0	1	IV	
	Ječovice	1	0	0	1	IV	
	Mšené-lázně	5	1	0	6	IIIA	Lázně - sanatorium
	Podbradec	1	0	0	1	IV	
	Redhošť	1	0	0	1	IV	
	Vrbice	1	0	0	1	IV	
Nové Dvory	Chvalín	1	0	0	1	IV	
	Nové Dvory	5	0	0	5	IIIB	
Oleško	Oleško	1	0	0	1	IV	
Píšťany	Píšťany	1	1	0	2	IV	Záplavové území
Ploskovice	Maškovice	1	0	0	1	IV	
	Ploskovice	5	1	0	6	IIIA	Zámek (NKP)
	Těchobuzice	1	0	0	1	IV	
	Vinné	1	0	0	1	IV	
Podsedice	Děkovka	1	0	0	1	IV	
	Chrástany	1	0	0	1	IV	
	Obřice	1	0	0	1	IV	
	Pnětluky	1	0	0	1	IV	
	Podsedice	5	0	0	5	IIIB	
Polepy	Encovany	1	0	0	1	IV	
	Hrušovany	1	0	0	1	IV	
	Libínky	1	0	0	1	IV	
	Okna	1	0	0	1	IV	
	Polepy	5	0	0	5	IIIB	
	Třebutický	1	0	0	1	IV	
Prackovice nad Labem	Litochovice nad Labem	5	0	0	5	IIIB	
	Prackovice nad Labem	5	0	0	5	IIIB	
Přestavky	Přestavky	5	0	0	5	IIIB	
Račice	Račice	5	0	0	5	IIIB	
Račiněves	Račiněves	5	0	0	5	IIIB	
Radovesice	Radovesice	5	0	0	5	IIIB	
Rochov	Rochov	1	0	0	1	IV	
Roudnice nad Labem	Podluský	5	0	0	5	IIIB	
	Roudnice nad Labem	14	3	1	18	IIA	Domov důchodců, nemocnice, městská památková zóna
Sedlec	Sedlec	1	0	0	1	IV	
Sířejovice	Sířejovice	5	0	0	5	IIIB	
Slatina	Slatina	5	1	0	6	IIIA	Vesnická památková zóna
Snědovice	Bylochov	1	0	0	1	IV	
	Křešov	1	0	0	1	IV	
	Mošnice	1	0	0	1	IV	
	Snědovice	5	1	0	6	IIIA	Ústav soc. péče

	Strachaly	1	0	0	1	IV	
	Střížovice	1	0	0	1	IV	
	Sukorady	1	0	0	1	IV	
	Velký Hubenov	1	0	0	1	IV	
Staňkovice	Staňkovice	1	0	0	1	IV	
Straškov-Vodochody	Straškov	5	0	0	5	IIIB	
	Vodochody	5	0	0	5	IIIB	
Sulejovice	Sulejovice	5	0	0	5	IIIB	
Štětí	Brocno	5	1	0	6	IIIA	Vesnická památková zóna
	Čakovice	1	0	0	1	IV	
	Hněvice	1	1	0	2	IV	Havarijní zóna (Čepro)
	Chcebuz	5	0	0	5	IIIB	
	Počeplice	1	0	0	1	IV	
	Radouň	1	0	0	1	IV	
	Stračí	1	0	0	1	IV	
	Štětí	14	1	0	15	IIIB	Havarijní zóna
	Újezd	1	0	0	1	IV	
	Veselí	1	0	0	1	IV	
Terezín	České Kopisty	5	0	0	5	IIIB	
	Nové Kopisty	5	0	0	5	IIIB	
	Počaply	1	0	0	1	IV	
	Terezín	10	3	0	13	IIIB	Havarijní zóna, záplavové území, malá pevnost (NKP), městská památková rezervace
Travčice	Nučnický	1	0	0	1	IV	
	Travčice	5	0	0	5	IIIB	
Třmovany	Podviní	1	0	0	1	IV	
	Třmovany	1	0	0	1	IV	
Třebenice	Kocourov	1	0	0	1	IV	
	Kololeč	1	0	0	1	IV	
	Lhota	1	0	0	1	IV	
	Lipá	1	0	0	1	IV	
	Medvědice	1	0	0	1	IV	
	Mrsklesy	1	0	0	1	IV	
	Sutom	1	0	0	1	IV	
	Teplá	1	0	0	1	IV	
Třebívlice	Třebenice	10	0	0	10	IIIA	
	Blešno	1	0	0	1	IV	
	Dřemčice	1	0	0	1	IV	
	Dřevce	1	0	0	1	IV	
	Leská	1	0	0	1	IV	
	Skalice	1	0	0	1	IV	
	Staré	1	0	0	1	IV	
	Šepetely	1	0	0	1	IV	
	Třebívlice	5	0	0	5	IIIB	
Třebušín	Dolní Týnec	1	0	0	1	IV	
	Horní Týnec	1	0	0	1	IV	
	Kotelice	1	0	0	1	IV	
	Řepčice	1	0	0	1	IV	
	Třebušín	5	0	0	5	IIIB	
Úpohlavy	Úpohlavy	5	0	0	5	IIIB	
Ústék	Bílý Kostelec	1	0	0	1	IV	
	Brusov	1	0	0	1	IV	
	Dolní Vysoké	1	0	0	1	IV	
	Držovice	1	0	0	1	IV	
	Dubičná	1	0	0	1	IV	
	Habřína	1	0	0	1	IV	
	Julčín	1	0	0	1	IV	
	Kalovice	1	0	0	1	IV	
	Konojedy	1	0	0	1	IV	
	Lhota	1	0	0	1	IV	
	Ličenice	1	0	0	1	IV	
	Lukov	1	0	0	1	IV	
	Ostré	1	0	0	1	IV	
	Rašovice	1	1	0	2	IV	Vesnická památková zóna
	Robeč	1	0	0	1	IV	
	Rochov	1	0	0	1	IV	
	Starý Týn	1	1	0	2	IV	Vesnická památková rezervace
	Tetčiněves	1	0	0	1	IV	
	Třebín	1	0	0	1	IV	
	Ústék-České Předměstí	5	1	0	6	IIIA	Městská památková rezervace
	Ústék-Českolipské Předměstí	5	1	0	6	IIIA	Městská památková rezervace
	Ústék-Vnitřní Město	5	1	0	6	IIIA	Městská památková rezervace
	Vědlice	1	0	0	1	IV	
	Zelený	1	0	0	1	IV	
Vědomice	Vědomice	5	1	0	6	IIIA	Sportovní areál
Velemín	Bílinka	1	0	0	1	IV	
	Bílý Újezd	1	0	0	1	IV	
	Boreč	1	0	0	1	IV	
	Březno	1	0	0	1	IV	
	Dobkovičky	1	0	0	1	IV	
	Hrušovka	1	0	0	1	IV	
	Kletečná	1	0	0	1	IV	
	Milešov	5	0	0	5	IIIB	
	Oparno	1	0	0	1	IV	

	Režný Újezd	1	0	0	1	IV	
	Velemín	5	0	0	5	IIIB	
Velké Žemoseky	Velké Žemoseky	5	0	0	5	IIIB	
Vchynice	Radostice	1	0	0	1	IV	
	Vchynice	5	0	0	5	IIIB	
Vlastislav	Vlastislav	1	0	0	1	IV	
Vražkov	Vražkov	5	0	0	5	IIIB	
Vrbice	Mastířovice	1	0	0	1	IV	
	Vetřá	1	0	0	1	IV	
	Vrbice	1	0	0	1	IV	
Vrbičany	Vrbičany	5	0	0	5	IIIB	
Vrutice	Svaňovice	1	0	0	1	IV	
	Vrutice	1	0	0	1	IV	
Záluží	Kozlovice	1	0	0	1	IV	
	Záluží	1	0	0	1	IV	
Žabovřesky nad Ohří	Žabovřesky nad Ohří	5	0	0	5	IIIB	
Žalhostice	Žalhostice	5	0	0	5	IIIB	
Židovice	Židovice	5	0	0	5	IIIB	
Žitenice	Pohořany	5	0	0	5	IIIB	
	Skalice	5	1	0	6	IIIA	Ústav soc. péče
	Žitenice	5	0	0	5	IIIB	

Okres Louny

Obec	Katastry v obci nebo části obce	K ₀	K _{ul}	K _z	K _c	SN	Objekty mající vliv na K _{ul}
Bitoveves	Bitoveves	5	0	0	5	IIIB	
	Nehasice	1	0	0	1	IV	
	Tatinná	1	0	0	1	IV	
	Vidovle	1	0	0	1	IV	
Blatno	Blatno	5	0	0	5	IIIB	
	Maiměřice	1	0	0	1	IV	
	Blažim	5	0	0	5	IIIB	
	Blšany	5	1	0	6	IIIA	
	Liběšovice	1	0	0	1	IV	
	Malá Černoc	1	0	0	1	IV	
	Siřem	1	0	0	1	IV	
	Soběchleby	1	1	0	2	IV	Vesnická památková zóna
	Stachov	1	0	0	1	IV	
	Blšany u Loun	5	0	0	5	IIIB	
Brodec	Brodec	1	0	0	1	IV	
Břvany	Břvany	5	0	0	5	IIIB	
Cítoliby	Cítoliby	5	0	0	5	IIIB	
Čeradice	Čeradice	5	0	0	5	IIIB	
	Kličín	1	0	0	1	IV	
	Větrušice	1	0	0	1	IV	
Čemčice	Čemčice	10	0	0	10	IIIA	
Deštnice	Deštnice	1	0	0	1	IV	
	Sádek	1	0	0	1	IV	
Dobroměřice	Dobroměřice	10	0	0	10	IIIA	
Domoušice	Domoušice	5	0	0	5	IIIB	
	Solopysky	1	0	0	1	IV	
Holedeč	Holedeč	5	0	0	5	IIIB	
	Holedeček	1	0	0	1	IV	
	Stránky	1	0	0	1	IV	
	Veletice	1	0	0	1	IV	
Hříškov	Bedřichovice	1	0	0	1	IV	
	Hříškov	5	0	0	5	IIIB	
Hřivice	Hviždalka	1	0	0	1	IV	
	Hřivice	5	0	0	5	IIIB	
	Markvarec	1	0	0	1	IV	
Chlumčany	Touchovice	1	0	0	1	IV	
	Chlumčany	5	0	0	5	IIIB	
	Vičí	1	0	0	1	IV	
Chožov	Chožov	5	0	0	5	IIIB	
	Mnichovský Týnec	1	0	0	1	IV	
	Třeno	1	0	0	1	IV	
Chraberce	Chraberce	1	0	0	1	IV	
Jimlín	Jimlín	5	0	0	5	IIIB	
	Zeměchy	5	0	0	5	IIIB	
Koštice	Koštice	5	0	0	5	IIIB	
	Vojnice	1	0	0	1	IV	
	Vojničky	1	0	0	1	IV	
	Želevice	1	0	0	1	IV	
Kozly	Kozly	1	0	0	1	IV	
Krásný Dvůr	Brody	1	0	0	1	IV	
	Chotěbudice	1	0	0	1	IV	
	Chraštany	1	0	0	1	IV	
	Krásný Dvůr	5	1	0	6	IIIA	Zámek (NKP)
	Němčany	1	0	0	1	IV	
	Vysoké Třebušice	1	0	0	1	IV	
	Zlovědice	1	0	0	1	IV	
Kryry	Běsno	1	0	0	1	IV	
	Kryry	10	0	0	10	IIIA	
	Stebno	1	0	0	1	IV	
	Strojetice	1	0	0	1	IV	
Lenešice	Březnice						
	Lenešice	10	1	0	11	IIB	Záplavové území
	Libčeves	1	0	0	1	IV	
	Hořenec	1	0	0	1	IV	
	Charvatce	1	0	0	1	IV	
	Jablonec	1	0	0	1	IV	
	Lahovice	1	0	0	1	IV	
	Libčeves	5	0	0	5	IIIB	
	Mnichov	1	0	0	1	IV	
	Řisuty	1	0	0	1	IV	
	Sinutec	1	0	0	1	IV	
	Všechlapy	1	0	0	1	IV	
	Židovice	1	0	0	1	IV	
	Liběšice	1	0	0	1	IV	
	Dubčany	1	0	0	1	IV	
	Klůček	1	0	0	1	IV	
	Lhota	5	0	0	5	IIIB	
	Liběšice	1	0	0	1	IV	
	Ličkov	1	0	0	1	IV	
Libočany	Libočany	5	0	0	5	IIIB	
Libořice	Libořice	5	0	0	5	IIIB	

	Železná	1	0	0	1	IV	
Lipno	Drahomyšl	1	0	0	1	IV	
	Lipenec	1	0	0	1	IV	
	Lipno	5	0	0	5	IIIB	
Lišany	Lišany	1	0	0	1	IV	
Lištany	Lištany	5	0	0	5	IIIB	
Louny	Brloh	1	0	1	2	IV	
	Louny	15	2	1	18	IIA	Nemocnice, městská památková zóna, kostel sv. Mikuláše (NKP)
	Nečichy	1	0	1	2	IV	
Lubenec	Dolní Záhoří	1	0	0	1	IV	
	Drahonice	1	0	0	1	IV	
	Horní Záhoří	1	0	0	1	IV	
	Ležky	1	0	0	1	IV	
	Libkovic	1	0	0	1	IV	
	Libyně	1	0	0	1	IV	
	Lubenec	10	0	0	10	IIIA	
	Příbenice	1	0	0	1	IV	
	Řepany	1	0	0	1	IV	
	Vítkovice	1	0	0	1	IV	
Měcholupy	Měcholupy	5	0	0	5	IIIB	
	Milošice	1	0	0	1	IV	
	Velká Černoc	5	0	0	5	IIIB	
	Želeč	5	0	0	5	IIIB	
Nepomyšl	Dětaň	1	0	0	1	IV	
	Dvěrce	1	0	0	1	IV	
	Chmelištná	1	0	0	1	IV	
	Nepomyšl	5	0	0	5	IIIB	
	Nová Ves	1	0	0	1	IV	
	Kružín						
Nová Ves	Nová Ves	1	0	0	1	IV	
Nové Sedlo	Břežany	1	0	0	1	IV	
	Čiřov	1	0	0	1	IV	
	Chudeřín	1	0	0	1	IV	
	Nové Sedlo	5	0	0	5	IIIB	
	Sedčice	1	0	0	1	IV	
	Žaboklíky	1	0	0	1	IV	
Obora	Obora	5	1	0	6	IIIA	Záplavové území
Očihov	Očihov	5	0	0	5	IIIB	
	Očihovec	1	0	0	1	IV	
Opočno	Opočno	1	0	0	1	IV	
Panenský Týnec	Panenský Týnec	5	0	0	5	IIIB	
Peruc	Černocho	1	0	0	1	IV	
	Hřivčice	5	0	0	5	IIIB	
	Chrastín	1	0	0	1	IV	
	Pátek	5	0	0	5	IIIB	
	Peruc	5	0	0	5	IIIB	
	Radonice nad Ohří	1	1	0	2	IV	Záplavové území
	Stradonice	5	0	0	5	IIIB	
	Telce	5	0	0	5	IIIB	
Petrohrad	Bílenec	1	0	0	1	IV	
	Černčice	1	0	0	1	IV	
	Petrohrad	5	1	0	6	IIIA	Psychiatrická léčebna
Pnětluky	Konětopy	1	0	0	1	IV	
	Pnětluky	5	0	0	5	IIIB	
Počedělice	Orasice	1	1	0	2	IV	Záplavové území
	Počedělice	1	0	0	1	IV	
	Volence	1	0	0	1	IV	
Podbořanský Rohozec	Podbořanský Rohozec	1	0	0	1	IV	
Podbořany	Buškovice	5	0	0	5	IIIB	
	Dolánky	1	0	0	1	IV	
	Hlubany	5	0	0	5	IIIB	
	Kaštice	1	0	0	1	IV	
	Kněžice	1	0	0	1	IV	
	Letov	1	0	0	1	IV	
	Mory	1	0	0	1	IV	
	Neprobylice	1	0	0	1	IV	
	Oploty	1	0	0	1	IV	
	Podbořany	12	0	0	12	IIIB	
	Pšov	1	0	0	1	IV	
	Sýrovice	1	0	0	1	IV	
	Valov	1	0	0	1	IV	
Postoloprty	Březno	5	1	0	6	IIIA	Záplavové území
	Dolejší Hůrky	1	0	0	1	IV	
	Hradiště	1	0	0	1	IV	
	Levonice	1	0	0	1	IV	
	Malnice	1	0	0	1	IV	
	Mradice	1	0	0	1	IV	
	Postoloprty	12	0	0	12	IIIB	
	Rvenice	1	0	0	1	IV	
	Seletice	1	0	0	1	IV	
	Semánkovice	1	0	0	1	IV	
	Skupice	1	0	0	1	IV	
	Strkovice	1	0	0	1	IV	
	Vrbka	1	0	0	1	IV	

Raná	Hrádek	1	0	0	1	IV	
	Raná	5	0	0	5	IIIB	
Ročov	Břínkov	1	0	0	1	IV	
	Ročov	5	0	0	5	IIIB	
	Úlovice	1	0	0	1	IV	
Slavětín	Kystra	1	1	0	2	IV	Záplavové území
	Slavětín	5	0	0	5	IIIB	
Smolnice	Smolnice	5	0	0	5	IIIB	
Staňkovice	Selbice	5	0	0	5	IIIB	
	Staňkovice	1	0	0	1	IV	
	Tvršice	1	0	0	1	IV	
Toužetín	Donín	1	0	0	1	IV	
	Sulec	1	0	0	1	IV	
	Toužetín	1	0	0	1	IV	
Tuchořice	Nečernice	1	1	0	2	IV	Rekreační oblast (7000)
	Třeskonice	1	0	0	1	IV	
	Tuchořice	5	0	0	5	IIIB	
Úherce	Úherce	1	0	0	1	IV	
Velemyšleves	Minice	1	0	0	1	IV	
	Truzenice	1	0	0	1	IV	
	Velemyšleves	1	0	0	1	IV	
	Zálezly	1	0	0	1	IV	
Veltěže	Veltěže	5	0	0	5	IIIB	
Vinařice	Dívce	1	0	0	1	IV	
	Vinařice	1	0	0	1	IV	
Vrbno nad Lesy	Vrbno nad Lesy	1	0	0	1	IV	
Vroutek	Lužec	1	0	0	1	IV	
	Mlýnce	1	0	0	1	IV	
	Mukoděly	1	0	0	1	IV	
	Skytaly	1	0	0	1	IV	
	Vesce	1	0	0	1	IV	
	Vidhostice	1	0	0	1	IV	
	Vrbíčka	1	0	0	1	IV	
	Vroutek	10	1	0	11	IIIB	Nemocnice-LON
Vršovice	Vršovice	5	0	0	5	IIIB	
Výškov	Počerady	1	0	0	1	IV	
	Výškov	5	0	0	5	IIIB	
Zálužice	Rybňany	1	0	0	1	IV	
	Stekník	1	1	0	2	IV	Vesnická památková zóna
	Zálužice	1	1	0	2	IV	Záplavové území
Zbrašín	Hořany	1	0	0	1	IV	
	Senkov	1	0	0	1	IV	
	Zbrašín	1	0	0	1	IV	
Žatec	Bezděkov	5	0	1	6	IIIA	
	Milčevs	1	0	1	2	IV	
	Radíčovs	1	0	1	2	IV	
	Trnovany	1	1	1	3	IIIB	Záplavové území
	Velichov	1	0	1	2	IV	
	Záhoří	1	0	1	2	IV	
	Žatec	15	2	1	18	IIA	Nemocnice, městská památková rezervace
Želkovice	Želkovice	1	0	0	1	IV	
Žerotín	Žerotín	1	0	0	1	IV	
Žiželice	Hořetice	1	0	0	1	IV	
	Přivlaky	1	0	0	1	IV	
	Stroupeč	1	0	0	1	IV	
	Žiželice	5	0	0	5	IIIB	

Okres Most

Obec	Katastry v obci nebo části obce	K ₀	K _{ul}	K ₂	K _c	SN	Objekty mající vliv na K _{ul}
Bečov	Bečov	10	0	0	10	IIIA	
	Kamenná Voda	1	0	0	1	IV	
	Milá	1	0	0	1	IV	
	Stránce	1	0	0	1	IV	
	Zaječice	1	0	0	1	IV	
	Židovice u Bečova	1	0	0	1	IV	
Bělušice	Bedřichův Světec	1	0	0	1	IV	
	Bělušice	1	0	0	1	IV	
	Chrástce	1	0	0	1	IV	
Braňany	Odolice	1	0	0	1	IV	
	Braňany	10	0	0	10	IIIA	
Brandov	Kaňkov	1	0	0	1	IV	
	Brandov	5	0	0	5	IIIB	
Český Jiřetín	Český Jiřetín	1	0	0	1	IV	
	Fláje	1	0	0	1	IV	
Havraň	Havraň	5	1	0	6	IIIA	Průmyslová zóna "Josef"
	Moravěves	1	0	0	1	IV	
	Saběnice	1	0	0	1	IV	
Hora Svaté Kateřiny	Hora Svaté Kateřiny	5	0	0	5	IIIB	
	Malý Háj	1	0	0	1	IV	
Horní Jiřetín	Rudolice v Horách	1	0	0	1	IV	
	Černice	5	0	0	5	IIIB	
	Dolní Jiřetín	1	1	0	2	IV	Zóna havarijního plánování Chempark
Klínky	Horní Jiřetín	10	0	0	10	IIIA	
	Albrechtice u Mostu	1	0	0	1	IV	
	Jezeří	1	0	0	1	IV	
	Mariánské Údolí	1	0	0	1	IV	
Klínky	Klínky I	1	0	0	1	IV	
	Klínky II	1	0	0	1	IV	
	Rašov	1	0	0	1	IV	
Korozluky	Sedlo	1	0	0	1	IV	
	Korozluky	1	0	0	1	IV	
Lišnice	Sedlec	1	0	0	1	IV	
	Koporeč	1	0	0	1	IV	
	Lišnice	1	0	0	1	IV	
Litvinov	Nemilky	1	0	0	1	IV	
	Dolní Litvinov	1	1	0	2	IV	Zóna havarijního plánování Chempark
	Hamr	10	0	0	10	IIIA	
Litvinov	Horní Litvinov	15	2	1	18	IIA	Městská památková zóna, LDN
	Horní Ves	1	0	0	1	IV	
	Chudeřín	10	0	0	10	IIIA	
	Janov	14	1	0	15	IIIB	Domov sociálních služeb
Lounice	Křížatky	1	0	0	1	IV	
	Lounice	1	0	0	1	IV	
	Písečná	1	0	0	1	IV	
	Růžodol	1	0	0	1	IV	
Lom	Šumná	1	0	0	1	IV	
	Záluží	1	1	1	3	IIIB	Zóna havarijního plánování Chempark
	Lom	10	0	0	10	IIIA	
Louka u Litvínova	Loučná	5	0	0	5	IIIB	
	Louka u Litvínova	5	0	0	5	IIIB	
Lužice	Lužice	5	0	0	5	IIIB	
	Svinčice	1	0	0	1	IV	
Malé Březno	Bylany u Mostu	1	0	0	1	IV	
	Holešice	1	0	0	1	IV	
	Malé Březno	5	0	0	5	IIIB	
Mariánské Radčice	Vysoké Březno	1	0	0	1	IV	
	Libkovic	1	0	0	1	IV	
Meziboří	Mariánské Radčice	5	0	0	5	IIIB	
	Meziboří	12	0	0	12	IIIB	
Most	Čepirohy	5	0	0	5	IIIB	
	Ervénice	1	0	0	1	IV	
	Hořany	1	0	0	1	IV	
	Komořany	1	1	1	3	IIIB	Průmyslová zóna
Most I	Kopisty	1	1	0	2	IV	Zóna havarijního plánování Chempark
	Most I	1	0	0	1	IV	
	Most II	20	2	2	24	IB	Hypermarket Tesco, nemocnice, LDN, Centrální
Nová Ves v Horách	Pařidla	1	0	0	1	IV	
	Rudolice nad Bílinou	1	0	0	1	IV	
	Skyřice	1	0	0	1	IV	
	Slatinice u Mostu	1	0	0	1	IV	
	Souš	5	0	0	5	IIIB	
	Střimice	1	0	0	1	IV	
	Třebušice	1	0	0	1	IV	
	Velebudice	1	0	0	1	IV	
	Vteln	5	0	0	5	IIIB	
	Lesná	1	0	0	1	IV	
Nová Ves v Horách	Mikulovice	1	0	0	1	IV	
	Mníšek	1	0	0	1	IV	
	Nová Ves v Horách	5	0	0	5	IIIB	

Obmice	České Zlatníky	1	0	0	1	IV	
	Chanov	1	0	0	1	IV	
	Obmice	10	0	0	10	IIIA	
Patokryje	Patokryje	5	0	0	5	IIIB	
Polerady	Polerady	5	0	0	5	IIIB	
Skršín	Dobručice	1	0	0	1	IV	
	Skršín	1	0	0	1	IV	
Volevčice	Volevčice	1	0	0	1	IV	
Želenice	Liběšice	1	0	0	1	IV	
	Želenice	5	0	0	5	IIIB	

Okres Teplice

Obec	Katastry v obci nebo části obce	K _o	K _u	K _z	K _c	SN	Objekty mající vliv na K _u
Bílina	Bílina	5	2	0	7	IIIA	Zimní stadion (1000), městská památková zóna
	Chudeřice	1	0	0	1	IV	
	Mostecké Předměstí	5	0	0	5	IIIB	Nemocnice s poliklinikou (300)
	Pražské Předměstí	10	1	0	11	IIB	
	Teplické Předměstí	14	0	0	14	IIB	
Bořislav	Újezdské Předměstí	10	0	0	10	IIIA	
	Bílka	1	0	0	1	IV	
Bořislav	Bořislav	5	0	0	5	IIIB	Domov důchodců (500)
	Bystřany	10	1	0	11	IIB	
	Nechvalice	1	0	0	1	IV	
	Nové Dvory	1	1	0	2	IV	
	Světic	5	0	0	5	IIIB	
Bžany	Úpořiny	1	1	0	2	IV	Havarijní zóna Lybar
	Bukovice	1	0	0	1	IV	
	Bžany	1	0	0	1	IV	
	Hradiště	1	0	0	1	IV	
	Lbín	1	0	0	1	IV	
Dubí	Lhenice	1	0	0	1	IV	
	Lysec	1	0	0	1	IV	
	Mošnov	1	0	0	1	IV	
	Pytlíkov	1	0	0	1	IV	
	Běhánky	5	1	0	6	IIIA	Domov důchodců (700)
Duchcov	Bystřice	10	1	0	11	IIB	Domov důchodců (700)
	Cínovec	1	0	0	1	IV	
	Drahůnky	5	1	0	6	IIIA	Domov důchodců (700)
	Dubí	12	1	0	13	IIB	Domov důchodců (700)
	Mstišov	5	1	0	6	IIIA	Domov důchodců (700)
Duchcov	Pozorka	10	1	0	11	IIB	Domov důchodců (700)
	Duchcov	14	2	0	16	IIA	Nemocnice-LDN (350), zámek (NKP), městská památková zóna
Háj u Duchcova	Domaslavice	1	0	0	1	IV	
	Háj u Duchcova	5	0	0	5	IIIB	
Hostomice	Hostomice	10	1	0	11	IIB	záplavové území
Hrob	Hrob	10	0	0	10	IIIA	
Hrobčice	Křižanov	1	0	0	1	IV	
	Mlýny	1	0	0	1	IV	
	Vernerice	5	0	0	5	IIIB	
	Červený Újezd	1	0	0	1	IV	
	Hrobčice	5	0	0	5	IIIB	
Hrobčice	Chouč	1	0	0	1	IV	
	Kučlín	1	0	0	1	IV	
	Mirošovice	1	0	0	1	IV	
	Mrzlice	1	0	0	1	IV	
	Mukov	1	0	0	1	IV	
Jeníkov	Razice	1	0	0	1	IV	
	Tvrđín	1	0	0	1	IV	
	Jeníkov	5	0	0	5	IIIB	
	Oldřichov	5	0	0	5	IIIB	
	Kladruby	5	0	0	5	IIIB	
Kostomlaty pod Milešovkou	Hlince	1	0	0	1	IV	
	Kostomlaty pod Milešovkou	5	0	0	5	IIIB	
Košťany	Košťany	10	0	0	10	IIIA	
	Střelná	10	0	0	10	IIIA	
Krupka	Bohosudov	12	0	1	13	IIB	
	Fojtovice	1	0	0	1	IV	
	Horní Krupka	1	0	0	1	IV	
	Krupka	10	1	1	12	IIB	Území s histor. prostředím
	Maršov	12	0	1	13	IIB	
Krupka	Nové Modlany	5	0	0	5	IIIB	
	Soběchleby	5	0	0	5	IIIB	
	Unčín	5	0	1	6	IIIA	
	Vrchoslav	5	0	0	5	IIIB	
	Lahošť	5	0	0	5	IIIB	
Lahost	Lahost	5	0	0	5	IIIB	
	Ledvice	5	0	0	5	IIIB	
Lukov	Lukov	1	0	0	1	IV	
	Štěpánov	1	0	0	1	IV	
Měrunice	Měrunice	5	0	0	5	IIIB	
	Žichov	1	0	0	1	IV	
Mikulov	Mikulov	1	0	0	1	IV	
Modlany	Drahov	1	0	0	1	IV	
	Kvítkov	1	0	0	1	IV	
	Modlany	5	0	0	5	IIIB	
	Suché	1	0	0	1	IV	
	Věštany	1	0	0	1	IV	
Moldava	Moldava	1	0	0	1	IV	
	Nové Město	1	0	0	1	IV	
Novosedlice	Novosedlice	10	0	0	10	IIIA	
Ohnič	Dolánky	1	0	0	1	IV	
	Křemýž	5	0	0	5	IIIB	

	Němečky	1	0	0	1	IV	
	Ohníč	5	0	0	5	IIIB	
	Přovičky	1	0	0	1	IV	
Osek	Dlouhá Louka	1	0	0	1	IV	
	Hrad Osek	1	0	0	1	IV	
	Osek	12	1	0	13	IIB	Cisterciánský klášter (NKP)
Proboštov	Proboštov	10	0	0	10	IIIA	
	Přítkov	1	0	0	1	IV	
Rtyně nad Bílinou	Malhostice	1	0	0	1	IV	
	Rtyně nad Bílinou	5	0	0	5	IIIB	
	Sezemice	1	0	0	1	IV	
	Velvěty	1	2	0	3	IIIB	Havarijní zóna Lybar, záplavové území
	Vrahožily	1	0	0	1	IV	
Srbice	Srbice	5	0	0	5	IIIB	
Světec	Chotějovice	5	0	0	5	IIIB	
	Světec	5	0	0	5	IIIB	
	Štrbice	1	0	0	1	IV	
	Úpoř	1	0	0	1	IV	
Teplice	Hudcov	5	0	0	5	IIIB	
	Nová Ves	10	0	1	11	IIB	
	Prosetice	12	0	0	12	IIB	
	Retenice	12	0	0	12	IIB	
	Sobědruhy	10	1	0	11	IIB	Centrum Olympia (1300)
	Teplice	15	3	1	19	IIA	Nemocnice -LDN (1700), kulturní dům (2600), histor. Jádru, zimní stadion
	Třmovany	10	0	1	11	IIB	
Újezdeček	Újezdeček	5	0	0	5	IIIB	
Zabrušany	Straky	1	0	0	1	IV	
	Štěrba	1	0	0	1	IV	
	Všechlapy	5	1	0	6	IIIA	Přehrada
	Zabrušany	5	0	0	5	IIIB	záplavové území
	Želénky	5	1	0	6	IIIA	záplavové území
Žalany	Černčice	1	0	0	1	IV	
	Lelov	1	0	0	1	IV	
	Žalany	5	0	0	5	IIIB	
Žim	Záhoří	1	0	0	1	IV	
	Žim	1	0	0	1	IV	

Okres Ústí nad Labem

Obec	Katastry v obci nebo části obce	K _o	K _{ul}	K _z	K _e	SN	Objekty mající vliv na K _{ul}
Dolní Zálezly	Dolní Zálezly	5	0	0	5	IIIB	
Habrovany	Habrovany	1	0	0	1	IV	
Homole u Panny	Babiny II	1	0	0	1	IV	
Homole u Panny	Bláhov	1	0	0	1	IV	
Homole u Panny	Byňov	1	0	0	1	IV	
Homole u Panny	Doubravice	1	0	0	1	IV	
Homole u Panny	Haslice	1	0	0	1	IV	
Homole u Panny	Homole u Panny	1	0	0	1	IV	
Homole u Panny	Lhota pod Pannou	1	0	0	1	IV	
Homole u Panny	Nová Ves u Pláně	1	0	0	1	IV	
Homole u Panny	Sulečice	1	0	0	1	IV	
Chabařovice	Chabařovice	10	1	0	11	IIIB	Městská památková zóna
Chabařovice	Roudníky	5	0	0	5	IIIB	
Chlumec	Český Újezd	1	0	0	1	IV	
Chlumec	Chlumec	12	0	0	12	IIIB	
Chlumec	Strádov	1	0	0	1	IV	
Chlumec	Střížovice	1	0	0	1	IV	
Chlumec	Žandov	5	0	0	5	IIIB	
Chudarov	Chudarov	5	0	0	5	IIIB	
Chudarov	Chudarovec	1	0	0	1	IV	
Chudarov	Libov	1	0	0	1	IV	
Chudarov	Lipová	1	0	0	1	IV	
Chudarov	Radešín	1	0	0	1	IV	
Chudarov	Žežice	1	0	0	1	IV	
Libouchec	Černná	1	0	0	1	IV	
Libouchec	Knínice	1	0	0	1	IV	
Libouchec	Libouchec	10	0	0	10	IIIA	
Libouchec	Žďárek	1	0	0	1	IV	
Malé Březno	Leština	1	0	0	1	IV	
Malé Březno	Malé Březno	5	0	0	5	IIIB	
Malečov	Babiny I	1	0	0	1	IV	
Malečov	Březi	1	0	0	1	IV	
Malečov	Čeřeniště	1	0	0	1	IV	
Malečov	Horní Zálezly	1	0	0	1	IV	
Malečov	Malečov	5	0	0	5	IIIB	
Malečov	Němčí	1	0	0	1	IV	
Malečov	Pohoří	1	0	0	1	IV	
Malečov	Proboštov	1	0	0	1	IV	
Malečov	Rýdeč	1	0	0	1	IV	
Malečov	Řetouň	1	0	0	1	IV	
Petrovice	Krásný Les	1	0	0	1	IV	
Petrovice	Petrovice	5	0	0	5	IIIB	
Povrly	Mírkov	1	0	0	1	IV	
Povrly	Neštědce	5	0	0	5	IIIB	
Povrly	Povrly	10	0	0	10	IIIA	
Povrly	Roztoky	1	1	0	2	IV	Záplavové území
Povrly	Slavošov	1	0	0	1	IV	
Přestanov	Přestanov	5	0	0	5	IIIB	
Ryjské	Ryjské	1	1	0	2	IV	Nemocnice-LDN (115)
Rehlovice	Brožanky	1	0	0	1	IV	
Rehlovice	Dubice	5	0	0	5	IIIB	
Rehlovice	Habří	1	0	0	1	IV	
Rehlovice	Hlíňany	1	0	0	1	IV	
Rehlovice	Moravany	1	0	0	1	IV	
Rehlovice	Radejčín	1	0	0	1	IV	
Rehlovice	Rehlovice	5	0	0	5	IIIB	
Rehlovice	Stadice	1	1	0	2	IV	Kulturní památka
Stebno	Chvalov	1	0	0	1	IV	
Stebno	Milbohov	1	0	0	1	IV	
Stebno	Podlešín	1	0	0	1	IV	
Stebno	Stebno	1	0	0	1	IV	
Stebno	Suchá	1	0	0	1	IV	
Tašov	Tašov	1	0	0	1	IV	
Telnice	Liboňov	1	0	0	1	IV	
Telnice	Telnice	5	0	0	5	IIIB	
Telnice	Varvažov	5	0	0	5	IIIB	
Tisá	Tisá	5	0	0	5	IIIB	
Trmice	Koštov	5	0	0	5	IIIB	
Trmice	Trmice	10	2	0	12	IIIB	Globus (1567) a Nákupní park, havarijní zóna Spolchemie
Trmice	Újezd	1	0	0	1	IV	
Ústí nad Labem	Božtěšice	5	0	0	5	IIIB	
Ústí nad Labem	Brná	5	0	1	6	IIIA	Termální koupaliště
Ústí nad Labem	Bukov	14	3	0	17	IIA	Mas. nemocnice Soc. péče (1200), Mas. nemocnice V Podhájí (104), zimní stadion (6500), havarijní zóna Spolchemie, fotbalový stadion (5500)
Ústí nad Labem	Církvice	1	0	0	1	IV	
Ústí nad Labem	Habrovice	5	0	0	5	IIIB	
Ústí nad Labem	Hostovice	5	0	0	5	IIIB	
Ústí nad Labem	Kliše	14	1	0	15	IIIB	Havarijní zóna Spolchemie

Ústí nad Labem	Kojetice	1	0	0	1	IV	
Ústí nad Labem	Krásné Březno	14	3	0	17	IIA	Národní kulturní památka (kostel sv. Floriána), Domov pro seniory (131), havarijní zóna Spolchemie
Ústí nad Labem	Mojžíř	12	0	0	12	IIIB	
Ústí nad Labem	Nestěmice	14	1	0	15	IIIB	Stadion Český lev (1300)
Ústí nad Labem	Olešnice	1	0	0	1	IV	
Ústí nad Labem	Předlice	10	1	0	11	IIIB	Havarijní zóna Spolchemie
Ústí nad Labem	Sebuzín	5	0	0	5	IIIB	
Ústí nad Labem	Skorotice	5	0	0	5	IIIB	
Ústí nad Labem	Strážky	1	0	0	1	IV	
Ústí nad Labem	Střekov	14	2	0	16	IIA	Havarijní zóna Spolchemie, záplavové území
Ústí nad Labem	Svádov	10	1	0	11	IIIB	Záplavové území
Ústí nad Labem	Ústí nad Labem-centrum	14	2	2	18	IIA	Havarijní zóna Spolchemie, OD Sever (1150), OD Labe (1280), OC Forum (3000)
Ústí nad Labem	Ústí nad Labem-Severní Terasa	15	2	1	18	IIA	Domov důchodců V Klidu (176), Domov důchodců Dobětice (165), Domov pro seniory Orlická (186), Hypemova (1200)
Ústí nad Labem	Vaňov	5	0	0	5	IIIB	
Ústí nad Labem	Všebořice	12	1	0	13	IIIB	Tesco (1443)
Velké Březno	Valtířov	5	0	0	5	IIIB	
Velké Březno	Velké Březno	10	1	0	11	IIIB	Záplavové území
Velké Chvojno	Arnultovice	1	0	0	1	IV	
Velké Chvojno	Luční Chvojno	1	0	0	1	IV	
Velké Chvojno	Malé Chvojno	1	0	0	1	IV	
Velké Chvojno	Mnichov	1	0	0	1	IV	
Velké Chvojno	Velké Chvojno	5	0	0	5	IIIB	
Velké Chvojno	Žďár	1	0	0	1	IV	
Zubmice	Týniště	1	0	0	1	IV	
Zubmice	Zubmice	1	1	0	2	IV	Vesnická památková rezervace

Oznaka	Kategorija i vrsta robe i usluga	RN	Prijavljene jedinice PD za pojedinačne na njih odobrene								
			Jedinica PD (vrsta i oblikovanje)	Kat.	Druga jedinica	Jedinica PD (vrsta i oblikovanje)	Kat.				
Kategorija 1	Arhitektura	08	15	H15.1.1.1.1	1	20	H15.1.1.1.1	1	20	H15.1.1.1.1	1
	Arhitektura (vrsta 1)	08	15	H15.1.1.1.1	1	20	H15.1.1.1.1	1	20	H15.1.1.1.1	1
	Arhitektura (vrsta 2)	08	15	H15.1.1.1.1	1	20	H15.1.1.1.1	1	20	H15.1.1.1.1	1
	Arhitektura (vrsta 3)	08	15	H15.1.1.1.1	1	20	H15.1.1.1.1	1	20	H15.1.1.1.1	1
	Arhitektura (vrsta 4)	08	15	H15.1.1.1.1	1	20	H15.1.1.1.1	1	20	H15.1.1.1.1	1
	Arhitektura (vrsta 5)	08	15	H15.1.1.1.1	1	20	H15.1.1.1.1	1	20	H15.1.1.1.1	1
	Arhitektura (vrsta 6)	08	15	H15.1.1.1.1	1	20	H15.1.1.1.1	1	20	H15.1.1.1.1	1
	Arhitektura (vrsta 7)	08	15	H15.1.1.1.1	1	20	H15.1.1.1.1	1	20	H15.1.1.1.1	1
	Arhitektura (vrsta 8)	08	15	H15.1.1.1.1	1	20	H15.1.1.1.1	1	20	H15.1.1.1.1	1
	Arhitektura (vrsta 9)	08	15	H15.1.1.1.1	1	20	H15.1.1.1.1	1	20	H15.1.1.1.1	1
Kategorija 2	Arhitektura	08	15	H15.1.1.1.1	1	20	H15.1.1.1.1	1	20	H15.1.1.1.1	1
	Arhitektura (vrsta 1)	08	15	H15.1.1.1.1	1	20	H15.1.1.1.1	1	20	H15.1.1.1.1	1
	Arhitektura (vrsta 2)	08	15	H15.1.1.1.1	1	20	H15.1.1.1.1	1	20	H15.1.1.1.1	1
	Arhitektura (vrsta 3)	08	15	H15.1.1.1.1	1	20	H15.1.1.1.1	1	20	H15.1.1.1.1	1
	Arhitektura (vrsta 4)	08	15	H15.1.1.1.1	1	20	H15.1.1.1.1	1	20	H15.1.1.1.1	1
	Arhitektura (vrsta 5)	08	15	H15.1.1.1.1	1	20	H15.1.1.1.1	1	20	H15.1.1.1.1	1
	Arhitektura (vrsta 6)	08	15	H15.1.1.1.1	1	20	H15.1.1.1.1	1	20	H15.1.1.1.1	1
	Arhitektura (vrsta 7)	08	15	H15.1.1.1.1	1	20	H15.1.1.1.1	1	20	H15.1.1.1.1	1
	Arhitektura (vrsta 8)	08	15	H15.1.1.1.1	1	20	H15.1.1.1.1	1	20	H15.1.1.1.1	1
	Arhitektura (vrsta 9)	08	15	H15.1.1.1.1	1	20	H15.1.1.1.1	1	20	H15.1.1.1.1	1

[illegible]

[illegible]

[illegible]

[illegible]

[illegible]

[illegible]

[illegible]

[illegible]

Okres	Kategorie v rámci celého území	SR	Přehled jízdního řádu a provozu na železnici dle okresu									
			Doba jízdy	Jednotka PD (jízdní a státní)	Kat.	Doba jízdy	Jednotka PD (jízdní a státní)	Kat.	Doba jízdy	Jednotka PD (jízdní a státní)	Kat.	
Brno	Brno	SR	15	H23 Most	1	18	H24 Brno	V	20	H24 Brno	SR	
	Komárov	SR	20	H23 Most	1	23	H24 Brno	V				
	Moje	SR	20	H23 Most	1	23	H24 Brno	V				
	Brno	SR	20	H23 Most	1	23	H24 Brno	V				
Jihlava	Jihlava	SR	20	H23 Most	1	23	H24 Brno	V				
	Jihlava	SR	20	H23 Most	1	23	H24 Brno	V				
	Jihlava	SR	20	H23 Most	1	23	H24 Brno	V				
	Jihlava	SR	20	H23 Most	1	23	H24 Brno	V				
Vyškov	Vyškov	SR	20	H23 Most	1	23	H24 Brno	V				
	Vyškov	SR	20	H23 Most	1	23	H24 Brno	V				
	Vyškov	SR	20	H23 Most	1	23	H24 Brno	V				
	Vyškov	SR	20	H23 Most	1	23	H24 Brno	V				
Blatná	Blatná	SR	20	H23 Most	1	23	H24 Brno	V				
	Blatná	SR	20	H23 Most	1	23	H24 Brno	V				
	Blatná	SR	20	H23 Most	1	23	H24 Brno	V				
	Blatná	SR	20	H23 Most	1	23	H24 Brno	V				
Přerov	Přerov	SR	20	H23 Most	1	23	H24 Brno	V				
	Přerov	SR	20	H23 Most	1	23	H24 Brno	V				
	Přerov	SR	20	H23 Most	1	23	H24 Brno	V				
	Přerov	SR	20	H23 Most	1	23	H24 Brno	V				
Znojmo	Znojmo	SR	20	H23 Most	1	23	H24 Brno	V				
	Znojmo	SR	20	H23 Most	1	23	H24 Brno	V				
	Znojmo	SR	20	H23 Most	1	23	H24 Brno	V				
	Znojmo	SR	20	H23 Most	1	23	H24 Brno	V				
Havlíčkův Brod	Havlíčkův Brod	SR	20	H23 Most	1	23	H24 Brno	V				
	Havlíčkův Brod	SR	20	H23 Most	1	23	H24 Brno	V				
	Havlíčkův Brod	SR	20	H23 Most	1	23	H24 Brno	V				
	Havlíčkův Brod	SR	20	H23 Most	1	23	H24 Brno	V				
Třebíč	Třebíč	SR	20	H23 Most	1	23	H24 Brno	V				
	Třebíč	SR	20	H23 Most	1	23	H24 Brno	V				
	Třebíč	SR	20	H23 Most	1	23	H24 Brno	V				
	Třebíč	SR	20	H23 Most	1	23	H24 Brno	V				
Jihlava	Jihlava	SR	20	H23 Most	1	23	H24 Brno	V				
	Jihlava	SR	20	H23 Most	1	23	H24 Brno	V				
	Jihlava	SR	20	H23 Most	1	23	H24 Brno	V				
	Jihlava	SR	20	H23 Most	1	23	H24 Brno	V				
Blatná	Blatná	SR	20	H23 Most	1	23	H24 Brno	V				
	Blatná	SR	20	H23 Most	1	23	H24 Brno	V				
	Blatná	SR	20	H23 Most	1	23	H24 Brno	V				
	Blatná	SR	20	H23 Most	1	23	H24 Brno	V				
Přerov	Přerov	SR	20	H23 Most	1	23	H24 Brno	V				
	Přerov	SR	20	H23 Most	1	23	H24 Brno	V				
	Přerov	SR	20	H23 Most	1	23	H24 Brno	V				
	Přerov	SR	20	H23 Most								

[illegible]

[illegible]

U podbarvených jednotek požární ochrany není možno zabezpečit dojezdové časy jednotek požární ochrany dle požadavků přílohy zákona č. 133/1985 Sb., o požární ochraně, ve znění pozdějších předpisů.

Příloha č. 3
k nařízení Ústeckého kraje č. 7/2011

**Seznam jednotek požární ochrany předurčených pro systém
 záchranných prací, zejména při dopravních nehodách, živelních pohromách,
 haváriích a pro ochranu obyvatelstva**

Okres Děčín

Evidenční číslo JPO		Typ JPO	Dislokace JPO	Zřizovatel
Okres	Jednotka			
421	010	C2-C,E-S	Děčín I-Děčín	HZS Ústeckého kraje
421	011	P1-A-Z	Varnsdorf	HZS Ústeckého kraje
421	012	P1-C-Z	Šluknov	HZS Ústeckého kraje
421	013	P1-C-Z	Česká Kamenice - Horní Kamenice	HZS Ústeckého kraje
421	159	C	Rumburk	MÚ Rumburk

Okres Chomutov

Evidenční číslo JPO		Typ JPO	Dislokace JPO	Zřizovatel
Okres	Jednotka			
422	010	C2-B-S	Chomutov	HZS Ústeckého kraje
422	011	P2-C-Z	Klášteřec nad Ohří	HZS Ústeckého kraje
422	603	B	Elektrárna Prunéřov	ČEZ, a.s.
422	123	D	Kovářská	OÚ Kovářská
422	100	D	Kadaň	MÚ Kadaň

Okres Litoměřice

Evidenční číslo JPO		Typ JPO	Dislokace JPO	Zřizovatel
Okres	Jednotka			
423	010	C1-B-S	Litoměřice	HZS Ústeckého kraje
423	011	P1-B-Z	Lovosice	HZS Ústeckého kraje
423	012	P1-C-Z	Štětí	HZS Ústeckého kraje
423	013	P1-C-Z	Úštěk-Českolipské Předměstí	HZS Ústeckého kraje
423	014	P1-A-Z	Roudnice nad Labem	HZS Ústeckého kraje

Okres Louny

Evidenční číslo JPO		Typ JPO	Dislokace JPO	Zřizovatel
Okres	Jednotka			
424	011	P2-C-Z	Louny	HZS Ústeckého kraje
424	012	P1-C-Z	Podbořany	HZS Ústeckého kraje
424	010	C1-C-S	Žatec	HZS Ústeckého kraje
424	600	B	Elektrárna Počerady	ČEZ, a.s.
424	206	C	Postoloprty	MÚ Postoloprty
424	174	D	Lubenec	OÚ Lubenec
424	158	D	Libčevy	OÚ Libčevy
424	173	D	Líšťany	OÚ Líšťany
424	187	D	Panenský Týnec	OÚ Panenský Týnec

Okres Most

Evidenční číslo JPO		Typ JPO	Dislokace JPO	Zřizovatel
Okres	Jednotka			
425	011	P2-C-Z	Litvínov - Chudeřín	HZS Ústeckého kraje
425	010	C2-B,E-S	Most - Velebudice	HZS Ústeckého kraje
425	601	B	Most - Komořany	Litvínovská uhelná a.s.
425	600	C	Litvínov - Záluží	UNIPETROL RPA, s.r.o.
424	600	B	Elektrárna Počerady	ČEZ, a.s.

Okres Teplice

Evidenční číslo JPO		Typ JPO	Dislokace JPO	Zřizovatel
Okres	Jednotka			
426	011	P1-C-Z	Bílina	HZS Ústeckého kraje
426	012	P0-C-Z	Duchcov	HZS Ústeckého kraje
426	010	C2-A-S	Teplice	HZS Ústeckého kraje

Okres Ústí nad Labem

Evidenční číslo JPO		Typ JPO	Dislokace JPO	Zřizovatel
Okres	Jednotka			
427	010	C3-B,F-O	Ústí n.L. - Všebořice	HZS Ústeckého kraje
427	011	P1-C-Z	Petrovice	HZS Ústeckého kraje
427	150	C	Velké Březno	OÚ Velké Březno

Příloha č. 4
k nařízení Ústeckého kraje č. 7/2011

Seznam jednotek požární ochrany a jejich kategorizace

Okres Děčín

Evidenční číslo JPO		Kat. JPO	Dislokace JPO	Zřizovatel
Okres	Jednotka			obec/město
421	010	I	Děčín-Děčín I	HZS Ústeckého kraje
421	013	I	Česká Kamenice - Horní Kamenice	HZS Ústeckého kraje
421	011	I	Varnsdorf	HZS Ústeckého kraje
421	012	I	Šluknov	HZS Ústeckého kraje
421	137	II/1	Starý Jiříkov	MÚ Jiříkov
421	174	II/1	Velký Šenov	MÚ Velký Šenov
421	159	II/1	Rumburk 1	MÚ Rumburk
421	109	III/1	Benešov nad Ploučnicí	MÚ Benešov nad Ploučnicí
421	115	III/1	Horní Kamenice	MÚ Česká Kamenice
421	100	III/1	Děčín III-Staré Město	Magistrát města Děčín
421	104	III/1	Děčín XI-Horní Žleb	Magistrát města Děčín
421	110	III/1	Děčín XXXII-Boletice nad Labem	Magistrát města Děčín
421	119	III/1	Dolní Podluží	OÚ Dolní Podluží
421	120	III/1	Dolní Poustevna	OÚ Dolní Poustevna
421	126	III/1	Horní Habartice	OÚ Horní Habartice
421	127	III/1	Horní Podluží	OÚ Horní Podluží
421	128	III/1	Hřensko	OÚ Hřensko
421	132	III/1	Chřibská	OÚ Chřibská
421	157	III/1	Modrá	OÚ Jílové
421	140	III/1	Krásná Lípa	MÚ Krásná Lípa
421	153	III/1	Markvartice	OÚ Markvartice
421	156	III/1	Mikulášovice	OÚ Mikulášovice
421	169	III/1	Šluknov	MÚ Šluknov
421	172	III/1	Varnsdorf	MÚ Varnsdorf
421	175	III/1	Verneřice	MÚ Verneřice
421	177	III/1	Vilémov	OÚ Vilémov
421	600	IV	Děčín I-Děčín	SŽDC, s.o., Děčín
421	108	V	Bynovec	OÚ Bynovec
421	116	V	Dobkovice	OÚ Dobkovice
421	111	V	Děčín XXXI-Křešice	Magistrát města Děčín
421	118	V	Dolní Habartice	OÚ Dolní Habartice
421	125	V	Heřmanov	OÚ Heřmanov
421	107	V	Labská Stráň	OÚ Labská Stráň
421	148	V	Ludvíkovice	OÚ Ludvíkovice
421	154	V	Merboltice	OÚ Merboltice
421	163	V	Rybniště	OÚ Rybniště
421	112	V	Brtníky	OÚ Staré Křečany
421	167	V	Starý Šachov	OÚ Starý Šachov
421	171	V	Valkeřice	OÚ Valkeřice
421	173	V	Velká Bukovina	OÚ Velká Bukovina
421	841	VI	Děčín I-Děčín	CHEMOTEX Děčín a.s.
421	849	VI	Vilémov	STAP a.s. - Vilémov

Okres Chomutov

Evidenční číslo JPO		Kat. JPO	Dislokace JPO	Zřizovatel
Okres	Jednotka	Současná		obec/město
422	010	I	Chomutov	HZS Ústeckého kraje
422	011	I	Klášteřec nad Ohří	HZS Ústeckého kraje
422	119	II/1	Jirkov	MÚ Jirkov
422	100	II/1	Kadaň	MÚ Kadaň
422	123	II/2	Kovářská	OÚ Kovářská
422	147	II/1	Radonice	OÚ Radonice
422	154	II/2	Vejprty	MÚ Vejprty
422	122	III/1	Klášteřec nad Ohří	MÚ Klášteřec nad Ohří
422	105	III/1	Blatno	OÚ Blatno
422	107	III/1	Březno	OÚ Březno
422	109	III/1	Černovice	OÚ Černovice
422	113	III/1	Droužkovice	OÚ Droužkovice
422	114	III/1	Hora Svatého Šebestiána	OÚ Hora sv. Šebestiána
422	166	III/1	Chomutov II	Magistrát města Chomutov
422	131	III/1	Zelená	OÚ Málkov
422	132	III/1	Mašřov	MÚ Mašřov
422	149	III/1	Spořice	OÚ Spořice
422	144	III/1	Kryštofovy Hamry	OÚ Kryštofovy Hamry
422	605	IV	Chomutov	SŽDC, s.o., Chomutov
422	603	IV	Prunéřov	ČEZ, a.s., elektrárna Prunéřov
422	604	IV	Tušimice	ČEZ, a.s., elektrárna Tušimice
422	602	IV	Tušimice	Severočeské doly a.s., Doly Nástup Tušimice
422	116	V	Chbany	OÚ Chbany
422	153	V	Údlice	OÚ Údlice
422	150	V	Strupčice	OÚ Strupčice
422	125	V	Křimov	OÚ Křimov
422	155	V	Podlesice	OÚ Veliká Ves
422	121	V	Kalek	OÚ Kalek

Okres Litoměřice

* do výstavby stanice dislokována na stanici Litoměřice

Evidenční číslo JPO		Kat. JPO	Dislokace JPO	Zřizovatel
Okres	Jednotka			obec/město
423	10	I	Litoměřice	HZS Ústeckého kraje
423	11	I	Lovosice*	HZS Ústeckého kraje
423	12	I	Štětí	HZS Ústeckého kraje
423	13	I	Úštěk-Českolipské Předměstí	HZS Ústeckého kraje
423	14	I	Roudnice nad Labem	HZS Ústeckého kraje
423	101	III/1	Bechlín	OÚ Bechlín
423	109	III/1	Budyně nad Ohří	MÚ Budyně n. O.
423	103	III/1	Bohušovice nad Ohří	MÚ Bohušovice n. O.
423	106	III/1	Brozany nad Ohří	Úřad městyse Brozany n. O.
423	129	III/1	Horní Beřkovice	OÚ Horní Beřkovice
423	138	III/1	Chotiměř	OÚ Chotiměř
423	145	III/1	Klapý	OÚ Klapý
423	155	III/1	Liběšice	OÚ Liběšice
423	100	III/1	Litoměřice-Město	MÚ Litoměřice
423	164	III/1	Lovečkovice	OÚ Lovečkovice
423	174	III/1	Mšené-lázně	OÚ Mšené-lázně
423	185	III/1	Polepy	OÚ Polepy
423	188	III/1	Roudnice nad Labem	MÚ Roudnice n. L.
423	202	III/1	Snědovice	OÚ Snědovice
423	254	III/1	Štětí	MÚ Štětí
423	212	III/1	Terezín	Město Terezín
423	217	III/1	Třeбенice	MÚ Třeбенice
423	218	III/1	Třebívlice	OÚ Třebívlice
423	230	III/1	Vrbice	OÚ Vrbice
423	600	IV	Roudnice nad Labem	ČEPRO, a.s. - Hněvice
423	602	IV	Lovosice	Lovochemie, a.s.
423	252	V	Předonín	OÚ Bechlín
423	108	V	Bříza	OÚ Bříza
423	111	V	Ctiněves	OÚ Ctiněves
423	156	V	Černouček	OÚ Černouček
423	115	V	Čížkovice	OÚ Čížkovice
423	116	V	Děčany	OÚ Děčany
423	125	V	Dušníky	OÚ Dušníky
423	197	V	Horní Řepčice	OÚ Horní Řepčice
423	132	V	Hrobce	OÚ Hrobce
423	139	V	Chotiněves	OÚ Chotiněves
423	148	V	Kostomlaty pod Řípem	OÚ Kostomlaty pod Řípem
423	151	V	Křešice	OÚ Křešice
423	157	V	Libkovicе pod Řípem	OÚ Libkovicе pod Řípem
423	166	V	Lukavec	OÚ Lukavec
423	173	V	Mnetěš	OÚ Mnetěš
423	168	V	Martiněves	OÚ Martiněves
423	198	V	Ředhošť	OÚ Mšené-lázně
423	241	V	Chrástany	OÚ Podsedice
423	183	V	Podsedice	OÚ Podsedice
423	187	V	Prackovice nad Labem	OÚ Prackovice nad Labem
423	189	V	Přestavky	OÚ Přestavky
423	191	V	Račiněves	OÚ Račiněves
423	190	V	Račice	OÚ Račice
423	208	V	Straškov	OÚ Straškov-Vodochody
423	210	V	Sulejovice	OÚ Sulejovice
423	215	V	Travčice	OÚ Travčice

423	224	V	Vědomice	OÚ Vědomice
423	226	V	Velké Žernoseky	OÚ Velké Žernoseky
423	229	V	Vražkov	OÚ Vražkov
423	820	VI	Čížkovice	LAFARGE Cement, a.s.
423	812	VI	Křešice	Schoeller Křešice s.r.o.

Okres Louny

Evidenční číslo JPO		Kat. JPO	Dislokace JPO	Zřizovatel
Okres	Jednotka			obec/město
424	011	I	Louny	HZS Ústeckého kraje
424	012	I	Podbořany	HZS Ústeckého kraje
424	010	I	Žatec	HZS Ústeckého kraje
424	174	II/1	Lubenec	OÚ Lubenec
424	206	II/1	Postoloprty	MÚ Postoloprty
424	158	II/1	Libčeves	OÚ Libčeves
424	173	II/1	Líšťany	OÚ Líšťany
424	242	II/1	Tuchořice	OÚ Tuchořice
424	193	III/1	Peruc	Úřad městyse Peruc
424	213	III/1	Ročov	Úřad městyse Ročov
424	112	III/1	Cítoliby	Úřad městyse Cítoliby
424	115	III/1	Černčice	OÚ Černčice
424	123	III/1	Domoušice	OÚ Domoušice
424	132	III/1	Hřivice	OÚ Hřivice
424	146	III/1	Koštice	OÚ Koštice
424	150	III/1	Krásný Dvůr	OÚ Krásný Dvůr
424	155	III/1	Kryry	MÚ Kryry
424	166	III/1	Libočany	OÚ Libočany
424	187	III/1	Panenský Týnec	Úřad městyse Panenský Týnec
424	204	III/1	Podbořany	MÚ Podbořany
424	225	III/1	Smolnice	OÚ Smolnice
424	248	III/1	Veltěže	OÚ Veltěže
424	254	III/1	Vroutek	MÚ Vroutek
424	264	III/1	Žatec	MÚ Žatec
424	600	IV	Počerady	ČEZ, a.s., elektrárna Počerady
424	102	V	Blatno	OÚ Blatno
424	106	V	Brodec	OÚ Brodec
424	290	V	Deštnice	OÚ Deštnice
424	227	V	Solopysky	OÚ Domoušice
424	127	V	Holedeč	OÚ Holedeč
424	236	V	Touchovice	OÚ Hřivice
424	240	V	Třtěno	OÚ Chožov
424	181	V	Chraberce	OÚ Chraberce
424	139	V	Jimlín	OÚ Jimlín
424	156	V	Lenešice	OÚ Lenešice
424	176	V	Měcholupy	OÚ Měcholupy
424	183	V	Nepomyšl	Úřad městyse Nepomyšl
424	185	V	Očihov	OÚ Očihov
424	116	V	Obora	OÚ Obora
424	190	V	Pátek	Úřad městyse Peruc
424	191	V	Radonice nad Ohří	Úřad městyse Peruc
424	192	V	Stradonice	Úřad městyse Peruc
424	235	V	Telce	Úřad městyse Peruc
424	194	V	Petrohrad	OÚ Petrohrad
424	197	V	Pnětluky	OÚ Pnětluky
424	199	V	Počedělice	OÚ Počedělice
424	212	V	Raná	OÚ Raná
424	223	V	Slavětín	Úřad městyse Slavětín
424	188	V	Úherce	OÚ Úherce
424	246	V	Velemyšleves	OÚ Velemyšleves
424	251	V	Vinařice	OÚ Vinařice
424	255	V	Vršovice	OÚ Vršovice

424	260	V	Zbrašín	OÚ Zbrašín
424	266	V	Žiželice	OÚ Žiželice
424	807	VI	Louny	LEGIOS a.s.

Okres Most

Evidenční číslo JPO		Kat. JPO	Dislokace JPO	Zřizovatel
Okres	Jednotka			obec/město
425	10	I	Stanice Most	HZS Ústeckého kraje
425	11	I	Stanice Litvínov	HZS Ústeckého kraje
425	107	III/1	Litvínov obec	MÚ Litvínov
425	103	III/1	Braňany	OÚ Braňany
425	110	III/1	Hora Svaté Kateřiny	MÚ Hora Svaté Kateřiny
425	119	III/1	Lom	MÚ Lom u Mostu
425	123	III/1	Mariánské Radčice	OÚ Mariánské Radčice
425	124	III/1	Meziboří	MÚ Meziboří
425	125	III/1	Most - Rudolice	Magistrát města Mostu
425	127	III/1	Obrnice	OÚ Obrnice
425	600	IV	Záluží	UNIPETROL RPA, s.r.o.
425	601	IV	Komořany	Litvínovská uhelná a.s.
425	603	IV	Komořany	UNITEDENERGY a.s., Komořany
425	101	V	Bečov	OÚ Bečov
425	104	V	Brandov	OÚ Brandov
425	105	V	Český Jiřetín	OÚ Český Jiřetín
425	108	V	Moravěves	OÚ Havraň
425	111	V	Horní Jiřetín	MÚ Horní Jiřetín
425	120	V	Louka u Litvínova	OÚ Louka u Litvínova
425	122	V	Malé Březno (MO)	OÚ Malé Březno
425	126	V	Nová Ves v Horách	OÚ Nová Ves v Horách
425	129	V	Polerady	OÚ Polerady
425	130	V	Skršín	OÚ Skršín

Okres Teplice

Evidenční číslo JPO		Kat. JPO	Dislokace JPO	Zřizovatel
Okres	Jednotka			obec/město
426	011	I	Bílina	HZS Ústeckého kraje
426	010	I	Teplice	HZS Ústeckého kraje
426	012	I	Duchcov	HZS Ústeckého kraje
426	109	II/1	Krupka - Bohosudov	MÚ Krupka
426	106	III/1	Duchcov	MÚ Duchcov
426	100	III/1	Bílina	MÚ Bílina
426	102	III/1	Úpořiny	OÚ Bystřany
426	105	III/1	Mstišov	MÚ Dubí
426	108	III/1	Hostomice	OÚ Hostomice
426	110	III/1	Hrob	OÚ Hrob
426	116	III/1	Kostomlaty pod Mil.	OÚ Kostomlaty pod Milešovkou
426	117	III/1	Košťany	MÚ Košťany
426	123	III/1	Měrunice	OÚ Měrunice
426	126	III/1	Moldava	OÚ Moldava
426	131	III/1	Osek	OÚ Osek
426	132	III/1	Proboštov	OÚ Proboštov
426	136	III/1	Srbice	OÚ Srbice
426	134	III/1	Soběduhy	Magistrát města Teplice
426	139	III/1	Zabrušany	OÚ Zabrušany
426	140	III/1	Žalany	OÚ Žalany
426	600	IV	Ledvice	Severočeské doly a.s.
426	119	V	Lhenice	OÚ Bžany
426	107	V	Háj u Duchcova	OÚ Háj u Duchcova
426	142	V	Oldřichov	OÚ Jeníkov
426	115	V	Kladruby	OÚ Kladruby
426	118	V	Krupka	MÚ Krupka
426	114	V	Unčín	MÚ Krupka
426	124	V	Mikulov	OÚ Mikulov
426	125	V	Modlany	OÚ Modlany
426	130	V	Ohníč	OÚ Ohníč
426	137	V	Světec	OÚ Světec
426	120	V	Štrbice	OÚ Světec
426	862	VI	Velvěty	Enaspol a.s.
426	812	VI	Teplice	AGC Automotive Replacement Glass Czech s.r.o.
426	837	VI	Velvěty	Lybar, a.s.
426	814	VI	Duchcov	VITRABLOK, s.r.o.

Okres Ústí nad Labem

Evidenční číslo JPO		Kat. JPO	Dislokace JPO	Zřizovatel
Okres	Jednotka			obec/město
427	011	I	Petrovice	HZS Ústeckého kraje
427	010	I	Ústí n. L. - Všebořice	HZS Ústeckého kraje
427	150	II/1	Velké Březno	OÚ Velké Březno
427	109	III/1	Chabařovice	MÚ Chabařovice
427	108	III/1	Chlumec	OÚ Chlumec
427	110	III/1	Chuderov	OÚ Chuderov
427	114	III/1	Libouchec	OÚ Libouchec
427	119	III/1	Malečov	OÚ Malečov
427	122	III/1	Mojžíř	ÚMO Ústí n. L. - Neštémice
427	125	III/1	Petrovice	OÚ Petrovice
427	126	III/1	Povrly	OÚ Povrly
427	134	III/1	Řehlovice	OÚ Řehlovice
427	137	III/1	Stebno	OÚ Stebno
427	144	III/1	Telnice	OÚ Telnice
427	145	III/1	Tisá	OÚ Tisá
427	603	IV	Ústí nad Labem-centrum	SŽDC, s. o., Ústí n. L.
427	605	IV	Předlice	CHEMOPHARMA, a.s., Ústí n. L.
427	600	IV	Střekov	Spolchemie - stanice STZ, a.s.
427	601	IV	Ústí nad Labem-centrum	SPOLCHEMIE, a.s., Ústí n. L.
427	604	IV	Trmice	Teplárna Trmice, a.s.
427	118	V	Malé Březno	OÚ Malé Březno
427	133	V	Ryjice	OÚ Ryjice
427	151	V	Velké Chvojno	OÚ Velké Chvojno

8

NAŘÍZENÍ**Ústeckého kraje č. 8/2011**

ze dne 20. července 2011,

kterým se vydává Požární poplachový plán Ústeckého kraje

Rada Ústeckého kraje vydává v souladu s ustanovením § 7 a § 59 odst. 1 písm. k) zákona č. 129/2000 Sb., o krajích (krajské zřízení), ve znění pozdějších předpisů, a k provedení § 27 odst. 2 písm. a) zákona č. 133/1985 Sb., o požární ochraně, ve znění pozdějších předpisů, toto nařízení:

Čl. 1**Úvodní ustanovení**

(1) Požární poplachový plán Ústeckého kraje obsahuje zásady součinnosti jednotek požární ochrany (dále jen „jednotka“) v Ústeckém kraji při hašení požárů, provádění záchranných a likvidačních prací na celém území Ústeckého kraje a při poskytování pomoci mezi kraji, úpravu povolávání jednotek, způsob vyhlášení stupňů poplachu a upravuje činnost ohlašovatelů požáru a krajského operačního a informačního střediska Hasičského záchranného sboru Ústeckého kraje (dále jen „hasičský záchranný sbor kraje“).

(2) Požární poplachový plán Ústeckého kraje rovněž obsahuje v části druhé Poplachový plán integrovaného záchranného systému Ústeckého kraje zpracovaný v souladu se zvláštním právním předpisem¹⁾.

ČÁST PRVNÍ**Požární poplachový plán kraje****Čl. 2****Zásady součinnosti jednotek**

(1) Jednotky působí zejména v rámci svých hasebních obvodů. Hasebním obvodem jednotek hasičského záchranného sboru podniku, sboru dobrovolných hasičů obce a sboru dobrovolných hasičů podniku je území jejich zřizovatele (dále jen „místně příslušná jednotka“).

(2) Hasebním obvodem jednotek hasičského záchranného sboru kraje a jednotek sborů dobrovolných

hasičů vybraných obcí je území, pro které je příslušná jednotka předurčena v prvním stupni požárního poplachu, nebo území stanovené předurčeností některých jednotek pro záchranné práce²⁾, např. při dopravních nehodách nebo haváriích s výskytem nebezpečných látek.

(3) Jednotky v kraji, včetně jejich sil a prostředků jsou uvedeny v Seznamu jednotek požární ochrany Ústeckého kraje, kde je rovněž uvedeno vymezení hasebních obvodů jednotek hasičského záchranného sboru kraje, jednotek sboru dobrovolných hasičů vybraných obcí, případně i jiných jednotek s územní působností mimo území jejich zřizovatele.

(4) V příloze tohoto nařízení, jejíž aktuální znění je uloženo na krajském operačním a informačním středisku hasičského záchranného sboru kraje, je stanoveno rozdělení jednotek pro jednotlivá území obcí nebo objektů do prvního a druhého stupně poplachu, přičemž při rozdělení jednotek do třetího a vyššího stupně poplachu se použije ustanovení odstavce 5 tohoto nařízení.

(5) Rozdělení jednotek do prvního a druhého stupně poplachu pro obce a objekty vychází zpravidla z hasebních obvodů jednotek a možností jejich dojezdu na místo zásahu, přičemž jedna z jednotek je místně příslušná jednotka. Rozdělení jednotek pro třetí a zvláštní stupeň poplachu se stanoví na úrovni operačního a informačního střediska hasičského záchranného sboru kraje v jeho dokumentaci nebo podle potřeby v případě operačního řízení s respektováním požadavku na počet jednotek v jednotlivých stupních poplachu podle čl. 4 odst. 6. Ve třetím a zvláštním stupni poplachu lze pro účely zásahu využít jednotky bez respektování jejich hasebních obvodů a místní působnosti.

(6) Výpis z přílohy k tomuto nařízení, který obsahuje seznam jednotek pro první a druhý stupeň poplachu, obdrží ohlašovatel požáru obcí a právnické a podnikající fyzické osoby, které zřizují jednotku.³⁾

(7) Pokud je jednotka hasičského záchranného sboru podniku nebo jednotka sboru dobrovolných hasičů

¹⁾ § 4 odst. 7 zákona č. 239/2000 Sb., o integrovaném záchranném systému a o změně některých zákonů, ve znění pozdějších předpisů.
§ 4 odst. 1 písm. f) nařízení vlády č. 172/2001 Sb., k provedení zákona o požární ochraně, ve znění nařízení vlády č. 498/2002 Sb.

²⁾ § 1 písm. b) vyhlášky č. 247/2001 Sb., o organizaci a činnosti jednotek požární ochrany, ve znění vyhlášky č. 226/2005 Sb.

³⁾ Například § 13 a § 15 nařízení vlády č. 172/2001 Sb.

podniku trvale předurčena mimo území svého zřizovatele, je způsob a obsah její součinnosti uveden v dohodě mezi zřizovatelem jednotky a hasičským záchranným sborem kraje. V této dohodě se stanoví síly a prostředky, kterými uvedená jednotka poskytuje součinnost a za jakých podmínek.

(8) Hasičský záchranný sbor kraje vede seznam uzavřených dohod s právníky nebo podnikajícími fyzickými osobami, které zřizují jednotky předurčené podle odstavce 7.

Čl. 3

Povolávání jednotek v rámci operačního řízení ke zdolávání požárů a k záchranným pracím

(1) Pro účely operačního řízení⁴⁾ a povolávání jednotek⁵⁾ ke zdolávání požárů a k provádění záchranných a likvidačních prací (dále jen „zásah“) pro potřeby území Ústeckého kraje a pro poskytování pomoci mezi kraji a pomoci do sousedního státu zřizuje hasičský záchranný sbor kraje krajské operační a informační středisko hasičského záchranného sboru kraje (dále jen „operační a informační středisko“), které plní úkoly podle zvláštního právního předpisu⁶⁾ a je stálým orgánem pro koordinaci složek integrovaného záchranného systému.

(2) Povolávání jednotek k zásahu podle požadavků operačního a informačního střediska nebo podle řádu ohlašoven požárů⁷⁾ mohou provádět také ohlašovny požárů⁸⁾.

(3) Působnost operačního střediska pro potřebu celého území kraje vykonává krajské operační středisko hasičského záchranného sboru kraje se sídlem v Ústí nad Labem.

(4) Při povolávání jednotek k zásahu se operační a informační středisko řídí platnými právními předpisy, tímto nařízením a závaznými pokyny hasičského záchranného sboru kraje. Na základě vyhodnocení situace, s ohledem na rozsah a druh mimořádné události, může operační středisko k zásahu vyslat v prvním stupni poplachu jednu až čtyři jednotky.

(5) K zásahu mimo svůj hasební obvod může být jednotka povolána v případě, kdy není možné povolat míst-

ně příslušnou jednotku nebo jednotku předurčenou a při vyhlášení třetího a zvláštního stupně poplachu na základě rozhodnutí operačního a informačního střediska podle čl. 2 odst. 5 tohoto nařízení.

(6) K zásahu mimo území Ústeckého kraje může být na žádost územně příslušného operačního střediska jiné kraje povolána jednotka prostřednictvím operačního a informačního střediska, a to na základě uzavřených dohod o součinnosti jednotek mezi hasičskými záchrannými sbory sousedních krajů.

(7) Hasičský záchranný sbor kraje vede seznam dohod o součinnosti jednotek mezi sousedícími hasičskými záchrannými sbory krajů podle odstavce 6.

(8) Povolávání jednotek mimo území Ústeckého kraje nad rámec uzavřených dohod a při pomoci jinému státu koordinuje krajské operační středisko postup v dohodě s operačním a informačním střediskem generálního ředitelství Hasičského záchranného sboru České republiky.

(9) K zásahu mimo území České republiky může být na žádost operačního a informačního střediska generálního ředitelství Hasičského záchranného sboru České republiky povolána jednotka prostřednictvím operačního a informačního střediska.

Čl. 4

Způsob vyhlášení jednotlivých stupňů požárního poplachu

(1) V rámci požárního poplachového plánu kraje (dále jen „poplachový plán“) se vyhláší čtyři stupně požárního poplachu (dále jen „stupně poplachu“) pro místo zásahu nebo území zasažené mimořádnou událostí, přičemž čtvrtý stupeň poplachu, který je označován jako zvláštní, je stupněm nejvyšším.

(2) Stupeň poplachu se stanoví z potřeby nasazení sil a prostředků jednotek pro místo zásahu a popřípadě dalších složek integrovaného záchranného systému potřebných ke zdolávání požárů, záchranným pracím a likvidačním pracím při mimořádných událostech, přičemž operační a informační středisko posuzuje při vyhlášení stupňů poplachu přijaté zprávy o mimořádné události, klasifikaci stupňů poplachu a hodnocení závažnosti případu.

⁴⁾ § 70 odst. 3 zákona č. 133/1985 Sb., o požární ochraně, ve znění pozdějších předpisů.

⁵⁾ § 4 odst. 1 vyhlášky č. 247/2001 Sb.

⁶⁾ Například § 5 zákona č. 239/2000 Sb., § 73 odst. 2 zákona č. 133/1985 Sb., § 13 vyhlášky č. 328/2001 Sb., o některých podrobnostech zabezpečení integrovaného záchranného systému, ve znění vyhlášky č. 429/2003 Sb.

⁷⁾ § 35 vyhlášky č. 246/2001 Sb., o stanovení podmínek požární bezpečnosti a výkonu státního požárního dozoru (vyhláška o požární prevenci), § 13 nařízení vlády č. 172/2001 Sb.

⁸⁾ Například § 29 odst. 1 písm. j) zákona č. 133/1985 Sb., § 30 odst. 2 písm. g) vyhlášky č. 246/2001 Sb.

(3) Potřebný stupeň poplachu vyhláší pro jedno místo zásahu velitel zásahu nebo operační a informační středisko při prvotním povolávání složek na místo zásahu. Operační a informační středisko může vyhlásit stupeň poplachu pro určité území postižené mimořádnou událostí, pokud je na něm více jak jedno místo zásahu.

(4) Povolání potřebného počtu sil a prostředků jednotek musí být v rámci vyhlášeného stupně poplachu přizpůsobeno co nejreálněji situaci a mimořádné události, jež vyhlášení příslušného stupně vyvolala. Stupeň poplachu pro dané místo zásahu může být změněn požadavkem velitele zásahu na potřebu sil a prostředků.

(5) Jednotlivé stupně poplachu se rozlišují podle rozsahu mimořádné události, úrovně řízení zásahu a koordinace složek integrovaného záchranného systému⁹⁾.

(6) V jednotlivých stupních poplachu zasahuje na místě zásahu tento počet jednotek:

- a) první stupeň poplachu předpokládá nasazení nejvýše čtyř jednotek,
- b) druhý stupeň poplachu předpokládá nasazení nejvýše desíti jednotek,
- c) třetí stupeň poplachu předpokládá nasazení nejvýše patnácti jednotek,
- d) zvláštní stupeň poplachu předpokládá nasazení více než patnácti jednotek.

Čl. 5

Úprava činnosti ohlašovců požárů

(1) Ohlašovny požárů obcí nebo právnických a podnikajících fyzických osob se při své činnosti řídí řádem ohlašovny požárů. Úlohou ohlašovny požárů je zejména:

- a) přijímat hlášení o vzniku požárů nebo jiné mimořádné události v obci nebo podniku,
- b) vyhlásit požární poplach místní jednotce,
- c) povolat jednotku na místo zásahu,
- d) oznámit požár nebo jinou mimořádnou událost na operační a informační středisko telefonním číslem 150, příp. 112, je-li požár ohlášen občanem nebo zaměstnancem právnické nebo podnikající fyzické osoby.

(2) Stanice hasičského záchranného sboru kraje nejsou ohlašovnicemi požárů ve smyslu právních předpisů⁶⁾,

ale jsou místem, kde lze ohlásit požár nebo jinou mimořádnou událost.

(3) Ohlašovna požárů musí být označená tabulkou s nápisem „OHLAŠOVNA POŽÁRŮ“.

(4) Obec zřizuje také potřebný počet míst, odkud lze hlásit požár telefonní linkou na číslo 150 nebo 112 operačního a informačního střediska. Tato místa se označují tabulkou s nápisem „ZDE HLASTE POŽÁR“ nebo symbolem telefonního čísla „150“ a „112“. Uvedenými místy mohou být, po projednání s vlastníky nebo uživateli, telefonní stanice, u kterých je zaručena dostupnost zařízení pro hlášení požáru, nebo jimi mohou být veřejné telefonní stanice.

(5) Pokud ohlašovny používají k vyhlášení požárního poplachu¹⁰⁾ sirény, dodržuje se celostátně používaný signál „Požární poplach“ ve tvaru 25 sekund zapnuto, 10 sekund vypnuto a 25 sekund zapnuto.

ČÁST DRUHÁ

Poplachový plán Integrovaného záchranného systému kraje

Čl. 6

Použití a obsah

Podmínky použití poplachového plánu integrovaného záchranného systému kraje (dále jen „poplachový plán integrovaného záchranného systému“) stanoví zvláštní právní předpis¹¹⁾. Poplachový plán integrovaného záchranného systému se použije v případě, pokud u mimořádné události musí společně zasahovat dvě a více složek integrovaného záchranného systému (dále jen „složky“)¹²⁾.

Čl. 7

Spojení na základní a ostatní složky integrovaného záchranného systému

Výčet spojení na základní složky, které obsahuje zejména telefonní, radiovou a datovou komunikaci na místa trvalé obsluhy a vedoucích složek, kteří rozhodují o vyslání sil a prostředků základních a ostatních složek, vede hasičský záchranný sbor kraje a tento výčet spojení je uložen na operačním a informačním středisku.

⁹⁾ § 20 vyhlášky č. 328/2001 Sb.

¹⁰⁾ § 10 vyhlášky č. 247/2001 Sb.

¹¹⁾ Například § 19 odst. 3 a odst. 4 vyhlášky č. 328/2001 Sb.

¹²⁾ § 4 zákona č. 239/2000 Sb.

Čl. 8**Přehled sil a prostředků ostatních složek
a přehled sil a prostředků pro potřeby záchranných
a likvidačních prací na základě smluvních vztahů
a způsob jejich povolávání**

(1) Přehled sil a prostředků ostatních složek a přehled sil a prostředků pro potřeby záchranných a likvidačních prací zajištěných na základě smluvních vztahů s fyzickými a právními osobami, včetně způsobu jejich povolávání, je veden u hasičského záchranného sboru kraje a je uložen na operačním a informačním středisku.

(2) Hasičský záchranný sbor kraje zpracovává a vede aktuální seznam vozidel složek, která mají výjimku z pojištění odpovědnosti.

(3) Složky ohlašují na operační a informační středisko změny nutné pro aktuálnost informací obsažených v dokumentech „Výčet spojení na základní složky“ a „Přehled sil a prostředků ostatních složek a přehled sil a prostředků pro potřeby záchranných a likvidačních prací na základě smluvních vztahů a způsob jejich povolávání“.

Čl. 9**Způsob povolávání a vyrozumívání vedoucích složek
a členů krizových štábů, právnických osob
a podnikajících fyzických osob zahrnutých
do havarijního plánu kraje nebo vnějšího havarijního
plánu**

(1) Vedoucí složek integrovaného záchranného systému, členové krizových štábů a právní osoby a podnikající fyzické osoby zahrnuté do havarijního plánu kraje nebo vnějšího havarijního plánu oznamují hasičskému záchrannému sboru kraje druh a způsob použití komunikačních prostředků použitelných k jejich okamžitému vyrozumění nebo povolání.

(2) Operační a informační středisko vyrozumívá a povolává vedoucí složek, členy krizových štábů obcí s rozšířenou působností a právní a podnikající fyzické osoby zahrnuté do havarijního plánu kraje nebo vnějšího havarijního plánu za užití komunikačních prostředků dle odstavce 1, a to na základě rozhodnutí příslušného starosty obce s rozšířenou působností nebo jím pověřené osoby.

(3) Operační a informační středisko vyrozumívá a povolává vedoucí složek na úrovni kraje, členy krizo-

vého štábu kraje a právní a podnikající fyzické osoby zahrnuté do havarijního plánu kraje nebo vnějšího havarijního plánu za užití komunikačních prostředků dle odstavce 1, a to na základě rozhodnutí hejtmanky nebo jí pověřené osoby.

(4) Požádat o povolání členů příslušného krizového štábu může též řídící důstojník hasičského záchranného sboru kraje za podmínek stanovených právním předpisem¹³⁾.

(5) Plán povolávání a vyrozumívání vedoucích složek a členů krizového štábu kraje je veden a trvale aktualizován na operačním a informačním středisku hasičského záchranného sboru kraje, které jej po každé aktualizaci poskytuje hejtmance a sekretariátu krizového štábu kraje. Obdobným způsobem postupuje operační a informační středisko vůči starostům obcí s rozšířenou působností v jejich územní působnosti při vedení a aktualizaci plánů povolávání a vyrozumívání vedoucích složek a členů krizového štábu obcí s rozšířenou působností.

ČÁST TŘETÍ**Čl. 10****Operativní dokumentace poplachového plánu**

- (1) Operativní dokumentaci poplachového plánu jsou
- a) seznam jednotek požární ochrany Ústeckého kraje,
 - b) rozdělení jednotek požární ochrany do prvního a druhé stupně požárního poplachu a jejich předurčenost pro území obcí,
 - c) seznam uzavřených dohod s právními nebo podnikajícími fyzickými osobami, které zřizují jednotky,
 - d) seznam dohod o součinnosti jednotek mezi sousedícími hasičskými záchrannými sbory krajů,
 - e) výčet spojení na základní složky integrovaného záchranného systému,
 - f) plán povolávání a vyrozumívání vedoucích složek a členů krizového štábu kraje,
 - g) plán povolávání a vyrozumívání vedoucích složek a členů krizového štábu obcí s rozšířenou působností.

(2) Operativní dokumentace poplachového plánu je po obsahové stránce členěna do dílčích částí dle jednotlivých okresů a její aktuální znění je uloženo na příslušném územním odboru hasičského záchranného sboru kraje.

¹³⁾ § 11 vyhlášky č. 328/2001 Sb.

(3) Úplné znění operativní dokumentace poplachového plánu za celý kraj je v aktuální znění trvale uloženo na operačním a informačním středisku.

(4) Operativní dokumentace poplachového plánu je přístupná zejména hejtmance, pověřeným členům orgánů kraje, starostům obcí s rozšířenou působností, pověřeným členům orgánů obcí, vedoucím složek integrovaného záchranného systému a kontrolním orgánům¹⁴⁾.

Čl. 11

Společná a závěrečná ustanovení

(1) Hasičský záchranný sbor kraje zabezpečí nejpozději do 60 dnů od nabytí účinnosti tohoto nařízení k poplachovému plánu dotčeným orgánům kraje a dotčeným orgánům obcí s rozšířenou působností kraje potřebné výpisy z provozní dokumentace poplachového plánu a z přílohy tohoto nařízení pro potřebu činnosti ohlašovy požárů a pro činnost krizových štábů.

(2) Hasičský záchranný sbor kraje odpovídá za řádné vedení operativní dokumentace poplachového plánu a v případě změn zabezpečuje její průběžnou aktualizaci ve smyslu příslušných právních předpisů¹⁵⁾. Tato aktualizace nabývá platnosti dnem podpisu hejtmankou na originálním výtisku provozní dokumentace poplachového plánu. Krajský úřad oznámí hasičskému záchrannému

sboru kraje den podepsání provozní dokumentace poplachového plánu hejtmankou.

(3) Hasičský záchranný sbor kraje zabezpečí oznámení příslušných změn dotčeným subjektům nejpozději do 30 dnů od nabytí platnosti příslušné aktualizace.

(4) Obce, právnické a fyzické osoby, jakož i jiné složky zařazené v tomto poplachovém plánu jsou povinny minimálně jednou ročně a při každé změně potvrdit, případně oznámit hasičskému záchrannému sboru kraje údaje, které ovlivňují funkčnost poplachového plánu a provozní dokumentace poplachového plánu.

(5) Nedílnou součástí je rozdělení jednotek do prvního a druhého stupně poplachu pro obce a objekty v souladu s přílohou tohoto nařízení, jejíž aktuální znění je uloženo na operačním a informačním středisku.

(6) Dnem účinnosti tohoto nařízení se zrušuje nařízení Ústeckého kraje č. 1/2006 ze dne 5. 4. 2006, kterým se vydává Požární poplachový plán Ústeckého kraje.

Čl. 12

Účinnost

Toto nařízení nabývá účinnosti patnáctým dnem po vyhlášení ve Věstníku právních předpisů Ústeckého kraje.

Jana Vaňhová v. r.
hejtmanka

Ing. Pavel Kouda v. r.
náměstek hejtmanky

¹⁴⁾ § 17 odst. 1 nařízení vlády č. 172/2001 Sb.

¹⁵⁾ § 17 odst. 2 nařízení vlády č. 172/2001 Sb.
§ 26 odst. 2 písm. i) zákona č. 133/1985 Sb.

Příloha č. 1
k nařízení Ústeckého kraje č. 8/2011

Územní odbor Děčín HZS Ústeckého kraje – okres Děčín

POŽÁRNÍ
POPLACHOVÝ PLÁN

Pro město – obec:

Arnoltice

Arnoltice

Stupeň	Jednotka
I.	HZS Děčín SDH Hřensko SDH Bynovec SDH Děčín - Staré Město
II.	SDH Labská Stráň HZS Česká Kamenice SDH Děčín - Horní Žleb SDH Markvartice SDH Děčín – Boletice nad Labem SDH Česká Kamenice

Pro město – obec:

Benešov nad Ploučnicí

Benešov nad Ploučnicí, Ovesná

Stupeň	Jednotka
I.	SDH Benešov nad Ploučnicí HZS Děčín SDH Horní Habartice
II.	HZS Česká Kamenice SDH Dolní Habartice SDH Markvartice SDH Verneřice SDH Děčín - Staré Město SDH Děčín - Horní Žleb SDH Česká Kamenice

Územní odbor Děčín HZS Ústeckého kraje – okres Děčín

**POŽÁRNÍ
POPLACHOVÝ PLÁN**

Pro město – obec:

Bynovec
Bynovec

Stupeň	Jednotka
I.	HZS Děčín SDH Bynovec SDH Děčín - Staré Město SDH Děčín - Horní Žleb
II.	HZS Česká Kamenice SDH Hřensko SDH Labská Stráň SDH Děčín – Boletice nad Labem SDH Markvartice SDH Česká Kamenice

Pro město – obec:

Česká Kamenice
Česká Kamenice, Dolní Kamenice, Huníkov,
Horní Kamenice, Kamenická Nová Víska,
Filipov, Kerhartice, Pekelský Důl,
Víska pod Lesy

Stupeň	Jednotka
I.	HZS Česká Kamenice SDH Česká Kamenice SDH Markvartice SDH Kamenický Šenov (LBK)
II.	SDH Horní Habartice SDH Nový Bor (LBK) SDH Chřibská HZS Děčín SDH Benešov nad Ploučnicí SDH Hřensko

Územní odbor Děčín HZS Ústeckého kraje – okres Děčín

**POŽÁRNÍ
POPLACHOVÝ PLÁN**

Pro město – obec:

Česká Kamenice
Líška

Stupeň	Jednotka
I.	HZS Česká Kamenice SDH Česká Kamenice SDH Chřibská SDH Kamenický Šenov (LBK)
II.	SDH Markvartice SDH Horní Habartice SDH Nový Bor (LBK) HZS Děčín SDH Benešov nad Ploučnicí SDH Hřensko

Pro město – obec:

Děčín - pravý břeh

Děčín I, Děčín II-Nové Město, Děčín III-Staré Město, Děčín XIII-Loubí, Děčín XXVII-Březiny, Děčín XXVI-Bechlejovice, Děčín XXVIII-Folknáře, Děčín XXXIV-Chlum

Stupeň	Jednotka
I.	HZS Děčín SDH Děčín - Staré Město SDH Děčín - Horní Žleb
II.	SDH Děčín – Boletice nad Labem SDH Křešice SDH Benešov nad Ploučnicí SDH Jílové – Modrá SDH Hřensko HZS Česká Kamenice SDH Dobkovice

Územní odbor Děčín HZS Ústeckého kraje – okres Děčín

POŽÁRNÍ POPLACHOVÝ PLÁN

Pro město – obec:

Děčín - pravý břeh
Děčín XXXI-Křešice

Stupeň	Jednotka
I.	HZS Děčín SDH Křešice SDH Děčín – Boletice nad Labem
II.	SDH Děčín - Staré Město SDH Děčín - Horní Žleb SDH Benešov nad Ploučnicí SDH Velké Březno SDH Jílové – Modrá SDH Hřensko SDH Dobkovice

Pro město – obec:

Děčín - pravý břeh
Děčín XXXII–Boletice nad Labem, Děčín XXX-
Velká Veleň, Děčín XXXIII-Nebočady, Děčín XXXV-
Lesná, Děčín XXIX-Hošnice nad Labem

Stupeň	Jednotka
I.	HZS Děčín SDH Děčín - Boletice nad Labem SDH Křešice
II.	SDH Děčín - Staré Město SDH Děčín - Horní Žleb SDH Benešov nad Ploučnicí SDH Velké Březno SDH Jílové – Modrá SDH Hřensko SDH Horní Habartice

Územní odbor Děčín HZS Ústeckého kraje – okres Děčín

POŽÁRNÍ POPLACHOVÝ PLÁN

Pro město – obec:

Děčín – levý břeh

Děčín IV-Podmokly, Děčín V – Rozbělesy, Děčín VI-Letná, Děčín VII-Chrochvice, Děčín VIII-Dolní Oldřichov, Děčín X-Bělá, Děčín XI- Horní Žleb, Děčín XII-Vilsnice, Děčín XVI-Přípeř, Děčín XXII-Václavov, Děčín XXIII-Popovice, Děčín XIV-Dolní Žleb, Děčín XV-Prostřední Žleb, Děčín XVII-Jalůvčí, Děčín XVIII-Maxičky, Děčín XIX-Čechy, Děčín XX-Nová Ves, Děčín XXI-Horní Oldřichov, Děčín XXIV-Krásný Studenec, Děčín XXV-Chmelnice

Stupeň	Jednotka
I.	HZS Děčín SDH Děčín - Horní Žleb SDH Děčín - Staré Město
II.	SDH Děčín - Boletice nad Labem SDH Děčín - Křešice SDH Dobkovice SDH Jílové - Modrá SDH Benešov nad Ploučnicí SDH Libouchec SDH Hřensko

Pro město – obec:

Děčín – levý břeh

IX-Bynov

Stupeň	Jednotka
I.	HZS Děčín SDH Děčín - Horní Žleb SDH Jílové - Modrá
II.	SDH Děčín - Staré Město SDH Libouchec SDH Děčín - Boletice nad Labem SDH Děčín - Křešice SDH Dobkovice SDH Benešov nad Ploučnicí SDH Hřensko

Územní odbor Děčín HZS Ústeckého kraje – okres Děčín

**POŽÁRNÍ
POPLACHOVÝ PLÁN**

Pro město – obec:

Dobkovice

Dobkovice, Poustka, Prosetín

Stupeň	Jednotka
I.	HZS Děčín SDH Dobkovice SDH Děčín - Horní Žleb
II.	SDH Děčín - Staré Město SDH Povrly SDH Děčín – Boletice nad Labem SDH Děčín – Křešice SDH Jílové - Modrá SDH Benešov nad Ploučnicí SDH Libouchec

Pro město – obec:

Dobrná

Dobrná, Brložec

Stupeň	Jednotka
I.	HZS Děčín SDH Děčín - Staré Město SDH Benešov nad Ploučnicí
II.	SDH Děčín - Horní Žleb SDH Děčín – Boletice nad Labem HZS Česká Kamenice SDH Křešice SDH Markvartice SDH Horní Habartice SDH Dolní Habartice

Územní odbor Děčín HZS Ústeckého kraje – okres Děčín

**POŽÁRNÍ
POPLACHOVÝ PLÁN**

Pro město – obec:

Dolní Habartice

Dolní Habartice

Stupeň	Jednotka
I.	SDH Dolní Habartice HZS Děčín SDH Horní Habartice
II.	SDH Benešov nad Ploučnicí SDH Markvartice HZS Česká Kamenice SDH Česká Kamenice SDH Děčín - Staré Město SDH Děčín - Horní Žleb SDH Děčín – Boletice nad Labem

Pro město – obec:

Dolní Podluží

Dolní Podluží

Stupeň	Jednotka
I.	HZS Varnsdorf SDH Dolní Podluží SDH Horní Podluží
II.	SDH Varnsdorf SDH Rumburk SDH Chřibská SDH Krásná Lípa SDH Jiříkov HZS Šluknov HZS Česká Kamenice

Územní odbor Děčín HZS Ústeckého kraje – okres Děčín

**POŽÁRNÍ
POPLACHOVÝ PLÁN**

Pro město – obec:

Dolní Podluží

Kateřina, Světliny 2. díl

Stupeň	Jednotka
I.	HZS Varnsdorf SDH Dolní Podluží SDH Horní Podluží
II.	SDH Rumburk SDH Varnsdorf SDH Krásná Lípa SDH Chřibská SDH Jiříkov HZS Šluknov HZS Česká Kamenice

Pro město – obec:

Dolní Poustevna

Dolní Poustevna, Horní Poustevna, Karlín,
Markéta, Nová Víska

Stupeň	Jednotka
I.	SDH Dolní Poustevna HZS Šluknov SDH Velký Šenov
II.	SDH Vilémov SDH Mikulášovice SDH Šluknov SDH Jiříkov SDH Rumburk SDH Krásná Lípa HZS Varnsdorf

Územní odbor Děčín HZS Ústeckého kraje – okres Děčín

**POŽÁRNÍ
POPLACHOVÝ PLÁN**

Pro město – obec:

Doubice

Doubice

Stupeň	Jednotka
I.	SDH Krásná Lípa HZS Varnsdorf SDH Rybníště
II.	SDH Chřibská SDH Rumburk SDH Horní Podluží HZS Šluknov SDH Dolní Podluží SDH Jiříkov SDH Varnsdorf

Pro město – obec:

Františkov nad Ploučnicí

Františkov nad Ploučnicí, Mlatce

Stupeň	Jednotka
I.	SDH Benešov nad Ploučnicí HZS Děčín SDH Horní Habartice
II.	SDH Dolní Habartice HZS Česká Kamenice SDH Verneřice SDH Markvartice SDH Česká Kamenice SDH Děčín - Staré Město SDH Děčín - Horní Žleb

Územní odbor Děčín HZS Ústeckého kraje – okres Děčín

**POŽÁRNÍ
POPLACHOVÝ PLÁN**

Pro město – obec:

Heřmanov

Heřmanov, Blankartice, Fojtovice

Stupeň	Jednotka
I.	SDH Benešov nad Ploučnicí HZS Děčín SDH Horní Habartice SDH Děčín – Boletice nad Labem
II.	SDH Dolní Habartice HZS Česká Kamenice SDH Verneřice SDH Markvartice SDH Děčín - Staré Město SDH Děčín – Horní Žleb

Pro město – obec:

Horní Habartice

Horní Habartice

Stupeň	Jednotka
I.	SDH Horní Habartice HZS Česká Kamenice SDH Markvartice
II.	SDH Benešov nad Ploučnicí SDH Dolní Habartice SDH Česká Kamenice HZS Děčín SDH Děčín - St.Město SDH Děčín - Horní Žleb SDH Děčín – Boletice nad Labem

Územní odbor Děčín HZS Ústeckého kraje – okres Děčín

**POŽÁRNÍ
POPLACHOVÝ PLÁN**

Pro město – obec:

Horní Podluží

Horní Podluží, Ladečka, Žofín

Stupeň	Jednotka
I.	SDH Horní Podluží HZS Varnsdorf SDH Dolní Podluží
II.	SDH Rumburk SDH Varnsdorf SDH Krásná Lípa SDH Chřibská SDH Jiříkov HZS Šluknov HZS Česká Kamenice

Pro město – obec:

Horní Podluží

Světlík

Stupeň	Jednotka
I.	SDH Horní Podluží HZS Varnsdorf SDH Rumburk
II.	SDH Dolní Podluží SDH Varnsdorf SDH Krásná Lípa SDH Jiříkov SDH Chřibská HZS Šluknov HZS Česká Kamenice

Územní odbor Děčín HZS Ústeckého kraje – okres Děčín

**POŽÁRNÍ
POPLACHOVÝ PLÁN**

Pro město – obec:

Hřensko
Hřensko, Mezná

Stupeň	Jednotka
I.	SDH Hřensko HZS Děčín SDH Labská Stráň
II.	SDH Děčín - Staré Město SDH Děčín - Horní Žleb SDH Děčín – Boletice nad Labem SDH Děčín - Křešice HZS Česká Kamenice SDH Markvartice SDH Česká Kamenice

Pro město – obec:

Huntířov
Františkův Vrch

Stupeň	Jednotka
I.	HZS Děčín HZS Česká Kamenice SDH Markvartice
II.	SDH Benešov nad Ploučnicí SDH Horní Habartice SDH Děčín - Staré Město SDH Česká Kamenice SDH Dolní Habartice SDH Děčín - Horní Žleb SDH Děčín – Boletice nad Labem

Územní odbor Děčín HZS Ústeckého kraje – okres Děčín

**POŽÁRNÍ
POPLACHOVÝ PLÁN**

Pro město – obec:

Huntířov

Huntířov, Nová Oleška, Stará Oleška

Stupeň	Jednotka
I.	HZS Děčín HZS Česká Kamenice SDH Markvartice
II.	SDH Benešov nad Ploučnicí SDH Horní Habartice SDH Děčín - Staré Město SDH Česká Kamenice SDH Dolní Habartice SDH Děčín - Horní Žleb SDH Děčín – Boletice nad Labem

Pro město – obec:

ChřibskáChřibská, Dolní Chřibská, Horní Chřibská,
Krásné Pole

Stupeň	Jednotka
I.	SDH Chřibská HZS Česká Kamenice SDH Horní Podluží
II.	HZS Varnsdorf SDH Rumburk SDH Krásná Lípa SDH Dolní Podluží SDH Česká Kamenice SDH Jiřikov SDH Varnsdorf

Územní odbor Děčín HZS Ústeckého kraje – okres Děčín

**POŽÁRNÍ
POPLACHOVÝ PLÁN**

Pro město – obec:

Janov
Janov

Stupeň	Jednotka
I.	SDH Hřensko HZS Děčín HZS Česká Kamenice
II.	SDH Labská Stráň SDH Děčín - Staré Město SDH Děčín - Horní Žleb SDH Děčín – Boletice nad Labem SDH Markvartice SDH Horní Habartice SDH Česká Kamenice

Pro město – obec:

Jánská
Jánská

Stupeň	Jednotka
I.	HZS Česká Kamenice SDH Česká Kamenice SDH Markvartice
II.	SDH Horní Habartice HZS Děčín SDH Dolní Habartice SDH Benešov nad Ploučnicí SDH Děčín - St.Město SDH Děčín - Horní Žleb SDH Chřibská

Územní odbor Děčín HZS Ústeckého kraje – okres Děčín

**POŽÁRNÍ
POPLACHOVÝ PLÁN**

Pro město – obec:

Jetřichovice
Jetřichovice, Všemily

Stupeň	Jednotka
I.	HZS Česká Kamenice SDH Chřibská HZS Děčín SDH Hřensko
II.	SDH Markvartice SDH Česká Kamenice SDH Horní Habartice SDH Krásná Lípa SDH Děčín - Staré Město SDH Děčín – Horní Žleb

Pro město – obec:

Jetřichovice
Rynartice

Stupeň	Jednotka
I.	SDH Chřibská HZS Česká Kamenice HZS Děčín SDH Hřensko
II.	SDH Markvartice SDH Česká Kamenice SDH Horní Habartice SDH Krásná Lípa SDH Děčín - Staré Město SDH Děčín – Horní Žleb

Územní odbor Děčín HZS Ústeckého kraje – okres Děčín

**POŽÁRNÍ
POPLACHOVÝ PLÁN**

Pro město – obec:

Jetřichovice
Vysoká Lípa

Stupeň	Jednotka
I.	SDH Hřensko HZS Česká Kamenice SDH Chřibská
II.	HZS Děčín SDH Markvartice SDH Česká Kamenice SDH Horní Habartice SDH Krásná Lípa SDH Děčín - Staré Město SDH Děčín – Horní Žleb

Pro město – obec:

Jílové
Jílové, Kamenná, Modrá, Martiněves, Kamenec

Stupeň	Jednotka
I.	SDH Jílové - Modrá HZS Děčín SDH Libouchec
II.	SDH Děčín - Horní Žleb SDH Děčín - Staré Město HZS Petrovice SDH Tisá SDH Děčín – Boletice nad Labem SDH Děčín - Křešice SDH Dobkovice

Územní odbor Děčín HZS Ústeckého kraje – okres Děčín

**POŽÁRNÍ
POPLACHOVÝ PLÁN**

Pro město – obec:

Jílové
Sněžník

Stupeň	Jednotka
I.	HZS Děčín HZS Petrovice SDH Jílové - Modrá
II.	SDH Tisá SDH Libouchec SDH Petrovice SDH Děčín - Horní Žleb SDH Děčín - Staré Město SDH Děčín – Boletice nad Labem SDH Děčín - Křešice

Pro město – obec:

Jiřetín pod Jedlovou
Jiřetín pod Jedlovou, Jedlová, Lesné, Rozhled

Stupeň	Jednotka
I.	SDH Horní Podluží HZS Varnsdorf SDH Dolní Podluží
II.	SDH Rumburk SDH Varnsdorf SDH Krásná Lípa SDH Chřibská SDH Jiříkov HZS Šluknov SDH Nový Bor (LBK)

Územní odbor Děčín HZS Ústeckého kraje – okres Děčín

**POŽÁRNÍ
POPLACHOVÝ PLÁN**

Pro město – obec:

Jiříkov

Starý Jiříkov, Nový Jiříkov, Filipov, Loučné

Stupeň	Jednotka
I.	SDH Jiříkov HZS Šluknov SDH Rumburk
II.	SDH Šluknov HZS Varnsdorf SDH Krásná Lípa SDH Velký Šenov SDH Varnsdorf SDH Dolní Podluží SDH Horní Podluží

Pro město – obec:

Kámen

Kámen

Stupeň	Jednotka
I.	HZS Děčín SDH Bynovec SDH Děčín - Staré Město SDH Děčín - Horní Žleb
II.	SDH Labská Stráň SDH Děčín – Boletice nad Labem SDH Děčín - Křešice HZS Česká Kamenice SDH Hřensko SDH Markvartice

Územní odbor Děčín HZS Ústeckého kraje – okres Děčín

**POŽÁRNÍ
POPLACHOVÝ PLÁN**

Pro město – obec:

Krásná Lípa

Sněžná, Vlčí Hora, Zahrady

Stupeň	Jednotka
I.	SDH Krásná Lípa HZS Šluknov SDH Rumburk
II.	SDH Velký Šenov HZS Varnsdorf SDH Horní Podluží SDH Jiřikov SDH Šluknov SDH Chřibská SDH Varnsdorf

Pro město – obec:

Krásná LípaKrásná Lípa, Dlouhý Důl, Hely,
Kamenná Horka, Krásný Buk, Kyjov

Stupeň	Jednotka
I.	SDH Krásná Lípa HZS Varnsdorf SDH Rumburk
II.	SDH Horní Podluží SDH Chřibská SDH Dolní Podluží SDH Jiřikov HZS Šluknov SDH Varnsdorf SDH Velký Šenov

Územní odbor Děčín HZS Ústeckého kraje – okres Děčín

**POŽÁRNÍ
POPLACHOVÝ PLÁN**

Pro město – obec:

Kunratice

Kunratice, Lipnice, Studený

Stupeň	Jednotka
I.	HZS Česká Kamenice SDH Česká Kamenice SDH Chřibská
II.	SDH Markvartice SDH Horní Habartice HZS Děčín SDH Dolní Habartice SDH Benešov nad Ploučnicí SDH Děčín - Staré Město SDH Děčín - Horní Žleb

Pro město – obec:

KytliceKytlice, Dolní Falknov, Falknov,
Mlýny, Hillův Mlýn

Stupeň	Jednotka
I.	HZS Česká Kamenice SDH Česká Kamenice SDH Nový Bor (LBK)
II.	SDH Chřibská HZS Varnsdorf SDH Kamenický Šenov (LBK) SDH Horní Podluží SDH Dolní Podluží SDH Markvartice SDH Krásná Lípa

Územní odbor Děčín HZS Ústeckého kraje – okres Děčín

**POŽÁRNÍ
POPLACHOVÝ PLÁN**

Pro město – obec:

Labská Stráň
Labská Stráň

Stupeň	Jednotka
I.	SDH Labská Stráň HZS Děčín SDH Hřensko SDH Bynovec
II.	HZS Česká Kamenice SDH Děčín - Staré Město SDH Děčín - Horní Žleb SDH Děčín – Boletice nad Labem SDH Děčín - Křešice SDH Markvartice

Pro město – obec:

Lipová
Lipová, Liščí

Stupeň	Jednotka
I.	HZS Šluknov SDH Velký Šenov SDH Vilémov
II.	SDH Šluknov SDH Mikulášovice SDH Dolní Poustevna SDH Jiříkov SDH Rumburk SDH Krásná Lípa HZS Varnsdorf

Územní odbor Děčín HZS Ústeckého kraje – okres Děčín

**POŽÁRNÍ
POPLACHOVÝ PLÁN**

Pro město – obec:

Lobendava
Lobendava, Severní

Stupeň	Jednotka
I.	SDH Dolní Poustevna SDH Velký Šenov HZS Šluknov
II.	SDH Vilémov SDH Mikulášovice SDH Šluknov SDH Jiříkov SDH Rumburk SDH Krásná Lípa HZS Varnsdorf

Pro město – obec:

Ludvíkovice
Ludvíkovice

Stupeň	Jednotka
I.	HZS Děčín SDH Bynovec SDH Děčín - Staré Město
II.	SDH Děčín - Horní Žleb SDH Děčín – Boletice nad Labem SDH Děčín - Křešice HZS Česká Kamenice SDH Markvartice SDH Hřensko SDH Benešov nad Ploučnicí

Územní odbor Děčín HZS Ústeckého kraje – okres Děčín

**POŽÁRNÍ
POPLACHOVÝ PLÁN**

Pro město – obec:

Malá Veleň

Malá Veleň, Jedlka, Soutěsky

Stupeň	Jednotka
I.	HZS Děčín SDH Benešov nad Ploučnicí SDH Děčín - Staré Město
II.	SDH Děčín – Boletice nad Labem SDH Děčín - Horní Žleb SDH Děčín - Křešice SDH Horní Habartice SDH Dolní Habartice HZS Česká Kamenice SDH Markvartice

Pro město – obec:

MalšoviceMalšovice, Choratice, Hliněná, Javory, Borek,
Nová Bohyně, Stará Bohyně

Stupeň	Jednotka
I.	HZS Děčín SDH Děčín - Horní Žleb SDH Dobkovice
II.	SDH Děčín - Staré Město SDH Děčín – Boletice nad Labem SDH Děčín - Křešice SDH Povrly SDH Benešov nad Ploučnicí SDH Jílové – Modrá SDH Libouchec

Územní odbor Děčín HZS Ústeckého kraje – okres Děčín

**POŽÁRNÍ
POPLACHOVÝ PLÁN**

Pro město – obec:

Markvartice
Markvartice

Stupeň	Jednotka
I.	SDH Markvartice HZS Česká Kamenice SDH Horní Habartice
II.	HZS Děčín SDH Dolní Habartice SDH Česká Kamenice SDH Benešov nad Ploučnicí SDH Děčín – Staré Město SDH Děčín - Horní Žleb SDH Děčín – Boletice nad Labem

Pro město – obec:

Merboltice
Merboltice

Stupeň	Jednotka
I.	SDH Merboltice HZS Česká Kamenice SDH Žandov (LBK) SDH Verneřice
II.	SDH Benešov nad Ploučnicí HZS Děčín SDH Starý Šachov SDH Valkeřice SDH Lovečkovice SDH Děčín – Boletice nad Labem

Územní odbor Děčín HZS Ústeckého kraje – okres Děčín

**POŽÁRNÍ
POPLACHOVÝ PLÁN**

Pro město – obec:

Mikulášovice

Mikulášovice, Mikulášovičky, Salmov, Tomášov

Stupeň	Jednotka
I.	SDH Mikulášovice HZS Šluknov SDH Velký Šenov
II.	SDH Vilémov SDH Dolní Poustevna SDH Šluknov SDH Krásná Lípa SDH Rumburk SDH Jiřikov SDH Horní Podluží

Pro město – obec:

Rumburk

Rumburk 1, Rumburk 2 - Horní Jindřichov

Stupeň	Jednotka
I.	SDH Rumburk HZS Varnsdorf SDH Jiřikov
II.	HZS Šluknov SDH Krásná Lípa SDH Varnsdorf SDH Šluknov SDH Horní Podluží SDH Dolní Podluží SDH Chřibská

Územní odbor Děčín HZS Ústeckého kraje – okres Děčín

**POŽÁRNÍ
POPLACHOVÝ PLÁN**

Pro město – obec:

Rumburk*Rumburk 3 - Dolní Křečany, sídelní jednotky Aloisov,
Antonínovo údolí, Cihelna, Obora, Poustka – Popluží,
U Racka*

Stupeň	Jednotka
I.	SDH Rumburk HZS Šluknov SDH Jiříkov
II.	HSZ Varnsdorf SDH Krásná Lípa SDH Šluknov SDH Varnsdorf SDH Horní Podluží SDH Dolní Podluží SDH Velký Šenov

Pro město – obec:

Růžová

Růžová, Kamenická Stráň

Stupeň	Jednotka
I.	HZS Děčín SDH Hřensko SDH Bynovec HZS Česká Kamenice
II.	SDH Děčín - Staré Město SDH Děčín - Horní Žleb SDH Děčín – Boletice nad Labem SDH Děčín - Křešice SDH Makvartice SDH Česká Kamenice

Územní odbor Děčín HZS Ústeckého kraje – okres Děčín

**POŽÁRNÍ
POPLACHOVÝ PLÁN**

Pro město – obec:

Rybniště
Rybniště

Stupeň	Jednotka
I.	SDH Rybniště SDH Krásná Lípa HZS Varnsdorf SDH Horní Podluží
II.	SDH Chřibská SDH Rumburk SDH Dolní Podluží HZS Česká Kamenice SDH Varnsdorf SDH Jiřikov

Pro město – obec:

Rybniště
Nová Chřibská

Stupeň	Jednotka
I.	SDH Rybniště HZS Varnsdorf SDH Chřibská SDH Horní Podluží
II.	SDH Krásná Lípa SDH Rumburk SDH Dolní Podluží SDH Varnsdorf HZS Česká Kamenice SDH Jiřikov

Územní odbor Děčín HZS Ústeckého kraje – okres Děčín

**POŽÁRNÍ
POPLACHOVÝ PLÁN**

Pro město – obec:

Srbská Kamenice
Srbská Kamenice

Stupeň	Jednotka
I.	HZS Česká Kamenice SDH Česká Kamenice HZS Děčín
II.	SDH Markvartice SDH Horní Habartice SDH Bynovec SDH Dolní Habartice SDH Benešov nad Ploučnicí SDH Děčín - Staré Město SDH Hřensko

Pro město – obec:

Staré Křečany
Brtníky, Kopec, Panský

Stupeň	Jednotka
I.	HZS Šluknov SDH Brtníky SDH Rumburk
II.	SDH Velký Šenov SDH Mikulášovice SDH Jiříkov SDH Krásná Lípa SDH Šluknov HZS Varnsdorf SDH Vilémov

Územní odbor Děčín HZS Ústeckého kraje – okres Děčín

**POŽÁRNÍ
POPLACHOVÝ PLÁN**

Pro město – obec:

Staré Křečany

Valdek, Nové Křečany, Staré Křečany

Stupeň	Jednotka
I.	HZS Šluknov SDH Brtníky SDH Rumburk SDH Šluknov
II.	SDH Jiříkov SDH Velký Šenov SDH Krásná Lípa HZS Varnsdorf SDH Varnsdorf SDH Mikulášovice

Pro město – obec:

Starý Šachov

Starý Šachov, Malý Šachov

Stupeň	Jednotka
I.	SDH Žandov (LBK) SDH Starý Šachov HZS Česká Kamenice
II.	HZS Děčín SDH Merboltice SDH Valkeřice SDH Benešov nad Ploučnicí SDH Verneřice SDH Dolní Habartice SDH Horní Habartice

Územní odbor Děčín HZS Ústeckého kraje – okres Děčín

**POŽÁRNÍ
POPLACHOVÝ PLÁN**

Pro město – obec:

Šluknov

Císařský, Kunratice, Nové Hraběcí

Stupeň	Jednotka
I.	HZS Šluknov SDH Šluknov SDH Velký Šenov SDH Jiříkov
II.	SDH Rumburk SDH Vilémov SDH Mikulášovice SDH Dolní Poustevna HZS Varnsdorf SDH Krásná Lípa

Pro město – obec:

Šluknov

Šluknov, Královka, Království, Harrachov, Rožany

Stupeň	Jednotka
I.	HZS Šluknov SDH Šluknov SDH Jiříkov SDH Velký Šenov
II.	SDH Rumburk SDH Mikulášovice SDH Vilémov SDH Dolní Poustevna HZS Varnsdorf SDH Krásná Lípa

Územní odbor Děčín HZS Ústeckého kraje – okres Děčín

**POŽÁRNÍ
POPLACHOVÝ PLÁN**

Pro město – obec:

Těchlovice
Těchlovice

Stupeň	Jednotka
I.	SDH Velké Březno HZS Děčín SDH Děčín - Boletice nad Labem
II.	SDH Křešice SDH Děčín - Staré Město SDH Děčín - Horní Žleb SDH Verneřice SDH Benešov nad Ploučnicí SDH Jílové – Modrá HZS Česká Kamenice

Pro město – obec:

Valkeřice
Valkeřice, Sluková

Stupeň	Jednotka
I.	SDH Valkeřice SDH Benešov nad Ploučnicí HZS Děčín SDH Verneřice
II.	SDH Žandov (LBK) SDH Dolní Habartice SDH Horní Habartice SDH Děčín – Boletice nad Labem SDH Děčín - Křešice SDH Velká Bukovina

Územní odbor Děčín HZS Ústeckého kraje – okres Děčín

**POŽÁRNÍ
POPLACHOVÝ PLÁN**

Pro město – obec:

Varnsdorf
Varnsdorf

Stupeň	Jednotka
I.	HZS Varnsdorf SDH Varnsdorf SDH Rumburk
II.	SDH Dolní Podluží SDH Horní Podluží SDH Krásná Lípa SDH Jiříkov SDH Chřibská HZS Šluknov HZS Česká Kamenice

Pro město – obec:

Varnsdorf
Studánka, Světliny 1. díl

Stupeň	Jednotka
I.	HZS Varnsdorf SDH Rumburk SDH Varnsdorf
II.	SDH Dolní Podluží SDH Horní Podluží SDH Krásná Lípa SDH Jiříkov SDH Chřibská HSZ Šluknov HSZ Česká Kamenice

Územní odbor Děčín HZS Ústeckého kraje – okres Děčín

**POŽÁRNÍ
POPLACHOVÝ PLÁN**

Pro město – obec:

Velká Bukovina

Velká Bukovina, Karlovka, Malá Bukovina

Stupeň	Jednotka
I.	SDH Velká Bukovina HZS Česká Kamenice SDH Horní Habartice
II.	SDH Žandov (LBK) SDH Dolní Habartice SDH Benešov nad Ploučnicí SDH Česká Kamenice HZS Děčín SDH Markvartice SDH Merboltice

Pro město – obec:

Velký Šenov

Velký Šenov, Leopoldka, Malý Šenov

Stupeň	Jednotka
I.	SDH Velký Šenov HZS Šluknov SDH Vilémov
II.	SDH Mikulášovice SDH Šluknov SDH Dolní Poustevna SDH Jiříkov SDH Rumburk SDH Krásná Lípa HZS Varnsdorf

Územní odbor Děčín HZS Ústeckého kraje – okres Děčín

**POŽÁRNÍ
POPLACHOVÝ PLÁN**

Pro město – obec:

Velký Šenov
Staré Hraběcí

Stupeň	Jednotka
I.	SDH Velký Šenov HZS Šluknov SDH Mikulášovice
II.	SDH Šluknov SDH Vilémov SDH Dolní Poustevna SDH Jiříkov SDH Rumburk SDH Krásná Lípa HZS Varnsdorf

Pro město – obec:

Velký Šenov
Janovka, Knížecí

Stupeň	Jednotka
I.	SDH Velký Šenov HZS Šluknov SDH Šluknov
II.	SDH Mikulášovice SDH Vilémov SDH Dolní Poustevna SDH Jiříkov SDH Rumburk SDH Krásná Lípa HZS Varnsdorf

Územní odbor Děčín HZS Ústeckého kraje – okres Děčín

**POŽÁRNÍ
POPLACHOVÝ PLÁN**

Pro město – obec: **Verneřice**
Verneřice, Loučky

Stupeň	Jednotka
I.	SDH Verneřice HZS Úštěk HZS Děčín SDH Děčín – Boletice nad Labem
II.	SDH Lovečkovice SDH Valkeřice SDH Benešov nad Ploučnicí HZS Česká Kamenice SDH Děčín - Křešice SDH Dolní Habartice

Pro město – obec: **Verneřice**
Čáslav, Rytířov, Rychnov, Příbram

Stupeň	Jednotka
I.	SDH Verneřice HZS Děčín HZS Úštěk SDH Děčín – Boletice nad Labem
II.	SDH Lovečkovice SDH Valkeřice SDH Benešov nad Ploučnicí HZS Česká Kamenice SDH Děčín - Křešice SDH Dolní Habartice

Územní odbor Děčín HZS Ústeckého kraje – okres Děčín

**POŽÁRNÍ
POPLACHOVÝ PLÁN**

Pro město – obec:

Veselé

Veselé, Veselíčko 1. díl

Stupeň	Jednotka
I.	HZS Česká Kamenice SDH Markvartice SDH Česká Kamenice
II.	SDH Horní Habartice HZS Děčín SDH Dolní Habartice SDH Benešov nad Ploučnicí SDH Děčín – Staré město SDH Děčín – Horní Žleb SDH Chřibská

Pro město – obec:

Vilémov

Vilémov, Dolina

Stupeň	Jednotka
I.	HZS Šluknov SDH Vilémov SDH Velký Šenov
II.	SDH Dolní Poustevna SDH Mikulášovice SDH Šluknov SDH Jiříkov SDH Rumburk SDH Krásná Lípa HZS Varnsdorf

Územní odbor Chomutov HZS Ústeckého kraje – okres Chomutov

**POŽÁRNÍ
POPLACHOVÝ PLÁN**

Pro město – obec:

Bílence

Bílence, Škrle, Voděradý

Stupeň	Jednotka
I.	HZS Chomutov SDH Jirkov HZSP SŽDC Chomutov
II.	HZS Žatec SDH Droužkovice SDH Březno SDH Spořice SDH Chomutov HZSP DNT a.s. Tušimice SDH Černovice

Pro město – obec:

Blatno

Blatno, Bečov, Hrádečná, Květnov, Mezihoří,
Radenov, Šerchov, Zákoutí

Stupeň	Jednotka
I.	HZS Chomutov SDH Jirkov SDH Blatno
II.	HZSP SŽDC Chomutov SDH Chomutov SDH Spořice SDH Černovice SDH Málkov SDH Hora Sv. Šebestiána HZSP DNT a.s. Tušimice

Územní odbor Chomutov HZS Ústeckého kraje – okres Chomutov

**POŽÁRNÍ
POPLACHOVÝ PLÁN**

Pro město – obec:

Boleboř

Boleboř, Orasín, Svahová

Stupeň	Jednotka
I.	SDH Jirkov HZS Chomutov HZSP SŽDC Chomutov
II.	SDH Chomutov SDH Hora Sv. Šebestiána SDH Černovice SDH Spořice SDH Droužkovice SDH Málkov HZSP DNT a.s. Tušimice

Pro město – obec:

Březno

Březno, Denětice, Holetice, Kopeček, Nechranice,
Stranná, Střezov, Vičice

Stupeň	Jednotka
I.	HZS Chomutov SDH Březno HZSP DNT a.s. Tušimice
II.	HZSP SŽDC Chomutov SDH Droužkovice SDH Spořice SDH Černovice SDH Kadaň HZS Žatec

Územní odbor Chomutov HZS Ústeckého kraje – okres Chomutov

**POŽÁRNÍ
POPLACHOVÝ PLÁN**

Pro město – obec:

Černovice
Černovice

Stupeň	Jednotka
I.	HZS Chomutov SDH Černovice SDH Spořice
II.	HZSP SŽDC Chomutov SDH Málkov SDH Chomutov SDH Jirkov SDH Droužkovice SDH Kadaň HZSP DNT a.s. Tušimice

Pro město – obec:

Domašín
Domašín, Louchov, Petlery

Stupeň	Jednotka
I.	HZS Klášterec nad Ohří SDH Klášterec nad Ohří SDH Kadaň
II.	HZSP ČEZ a.s. Prunéřov SDH Kovářská HZSP DNT a.s. Tušimice SDH Vejprty SDH Kryštofovy Hamry HZS Chomutov SDH Málkov

Územní odbor Chomutov HZS Ústeckého kraje – okres Chomutov

**POŽÁRNÍ
POPLACHOVÝ PLÁN**

Pro město – obec:

Droužkovice
Droužkovice

Stupeň	Jednotka
I.	HZS Chomutov SDH Droužkovice SDH Březno
II.	SDH Chomutov HZSP SŽDC Chomutov SDH Spořice SDH Jirkov SDH Málkov HZSP DNT a.s. Tušimice SDH Černovice

Pro město – obec:

Hora Svatého Šebestiána
Hora Svatého Šebestiána, Nová Ves

Stupeň	Jednotka
I.	SDH Hora sv. Šebestiána HZS Chomutov HZSP SŽDC Chomutov
II.	SDH Černovice SDH Spořice SDH Chomutov SDH Kovářská SDH Málkov SDH Droužkovice SDH Březno

Územní odbor Chomutov HZS Ústeckého kraje – okres Chomutov

**POŽÁRNÍ
POPLACHOVÝ PLÁN**

Pro město – obec:

Hrušovany

Hrušovany, Lažany, Vysočany

Stupeň	Jednotka
I.	HZS Chomutov HZS Žatec SDH Březno
II.	SDH Jirkov HZSP DNT a.s. Tušimice SDH Droužkovice SDH Spořice HZSP SŽDC Chomutov SDH Postoloprty SDH Černovice

Pro město – obec:

Chbany

Chbany, Přeskaky, Roztyly, Soběsuky, Vikletice

Stupeň	Jednotka
I.	HZS Žatec SDH Kadaň HZS Chomutov SDH Chbany
II.	SDH Libočany HZS Klášterec nad Ohří HZSP DNT a.s. Tušimice SDH Radonice HZS Podbořany SDH Březno

Územní odbor Chomutov HZS Ústeckého kraje – okres Chomutov

**POŽÁRNÍ
POPLACHOVÝ PLÁN**

Pro město – obec:

Chbany

Poláky, Hořenice, Malé Krhovice, Vadkovice,

Stupeň	Jednotka
I.	HZS Žatec SDH Kadaň HZS Klášterec nad Ohří SDH Chbany
II.	HZS Chomutov HZSP DNT a.s. Tušimice SDH Radonice HZS Podbořany SDH Libočany SDH Březno

Pro město – obec:

Chomutov

Chomutov, Chomutov II

Stupeň	Jednotka
I.	HZS Chomutov SDH Jirkov SDH Chomutov
II.	HZSP SŽDC Chomutov SDH Černovice SDH Spořice SDH Málkov HZS Klášterec nad Ohří HZSP DNT a.s. Tušimice SDH Kadaň

Územní odbor Chomutov HZS Ústeckého kraje – okres Chomutov

**POŽÁRNÍ
POPLACHOVÝ PLÁN**

Pro město – obec:

Jirkov

Jirkov, Březanec, Červený Hrádek, Jindřišská,
Vinařice

Stupeň	Jednotka
I.	SDH Jirkov HZS Chomutov SDH Chomutov
II.	HZSP SŽDC Chomutov SDH Černovice SDH Spořice SDH Málkov SDH Droužkovice SDH Březno HZS Most

Pro město – obec:

Kadaň

Brodce, Kadaň, Kadaňská Jeseň, Meziříčí,
Pokutice, Úhošťany, Zásada u Rašovic,

Stupeň	Jednotka
I.	SDH Kadaň HZS Klášterec nad Ohří SDH Klášterec nad Ohří
II.	HZSP DNT a.s. Tušimice SDH Radonice HZS Chomutov SDH Málkov SDH Černovice HZS Žatec SDH Mašřov

Územní odbor Chomutov HZS Ústeckého kraje – okres Chomutov

**POŽÁRNÍ
POPLACHOVÝ PLÁN**

Pro město – obec:

Kadaň
Tušimice

Stupeň	Jednotka
I.	SDH Kadaň HZS Klášterec nad Ohří HZSP DNT a.s. Tušimice
II.	HZSP ČEZ a.s. Tušimice SDH Klášterec nad Ohří HZS Chomutov SDH Březno SDH Málkov SDH Černovice SDH Radonice

Pro město – obec:

Kadaň
Nová Víska, Prunéřov

Stupeň	Jednotka
I.	SDH Kadaň HZS Klášterec nad Ohří HZSP ČEZ a.s. Prunéřov
II.	HZS Chomutov SDH Klášterec nad Ohří HZSP DNT a.s. Tušimice SDH Málkov SDH Černovice HZSP SŽDC Chomutov SDH Spořice

Územní odbor Chomutov HZS Ústeckého kraje – okres Chomutov

**POŽÁRNÍ
POPLACHOVÝ PLÁN**

Pro město – obec:

Kalek

Kalek, Jindřichova Ves, Načetín

Stupeň	Jednotka
I.	HZS Chomutov SDH Kalek SDH Hora sv. Šebestiána
II.	SDH Jirkov HZSP SŽDC Chomutov SDH Chomutov SDH Černovice SDH Spořice SDH Málkov SDH Droužkovice

Pro město – obec:

Kláštorec nad Ohří

Kláštorec nad Ohří, Ciboušov, Hradiště,
Mikulovice, Miřetice u Klášterce nad Ohří, Útočiště,
Verněřov

Stupeň	Jednotka
I.	HZS Kláštorec nad Ohří SDH Kláštorec nad Ohří SDH Kadaň
II.	HZSP ČEZ a.s. Prunéřov HZSP DNT a.s. Tušimice HZS Chomutov SDH Kovářská SDH Málkov SDH Radonice SDH Černovice

Územní odbor Chomutov HZS Ústeckého kraje – okres Chomutov

**POŽÁRNÍ
POPLACHOVÝ PLÁN**

Pro město – obec:

Klášterec nad Ohří

Klášterecká Jeseň, Lestkov, Rašovice, Suchý Důl,
Šumná

Stupeň	Jednotka
I.	HZS Klášterec nad Ohří SDH Klášterec nad Ohří SDH Kadaň
II.	HZSP ČEZ a.s. Prunéřov HZSP DNT a.s. Tušimice SDH Radonice SDH Kovářská HZS Chomutov SDH Málkov SDH Černovice

Pro město – obec:

Kovářská

Kovářská

Stupeň	Jednotka
I.	SDH Kovářská SDH Vejprty HZS Klášterec nad Ohří
II.	SDH Kryštofovy Hamry SDH Boží Dar SDH Klášterec nad Ohří HZS Chomutov SDH Kadaň SDH Hora sv. Šebestiána HZSP DNT a.s. Tušimice

Územní odbor Chomutov HZS Ústeckého kraje – okres Chomutov

**POŽÁRNÍ
POPLACHOVÝ PLÁN**

Pro město – obec:

Kryštofovy Hamry

Černý Potok, Kryštofovy Hamry, Mezilesí, Rusová

Stupeň	Jednotka
I.	SDH Kryštofovy Hamry SDH Vejprty SDH Kovářská
II.	HZS Klášterec nad Ohří SDH Kadaň SDH Klášterec nad Ohří HZSP DNT a.s. Tušimice SDH Hora Sv. Šebestiána HZS Chomutov SDH Málkov

Pro město – obec:

Kryštofovy Hamry

Černý Potok, Kryštofovy Hamry, Mezilesí, Rusová

Stupeň	Jednotka
I.	SDH Kryštofovy Hamry SDH Vejprty SDH Kovářská
II.	HZS Klášterec nad Ohří SDH Klášterec nad Ohří HZSP DNT a.s. Tušimice SDH Kadaň SDH Hora Sv. Šebestiána HZS Chomutov SDH Málkov

Územní odbor Chomutov HZS Ústeckého kraje – okres Chomutov

**POŽÁRNÍ
POPLACHOVÝ PLÁN**

Pro město – obec:

Křimov

Celná, Křimov, Menhartice, Nebovazy,

Stupeň	Jednotka
I.	HZS Chomutov SDH Hora sv. Šebestiána HZSP SŽDC Chomutov SDH Křimov
II.	SDH Černovice SDH Chomutov SDH Spořice SDH Málkov SDH Droužkovice SDH Kovářská

Pro město – obec:

Křimov

Domina, Krásná Lípa, Strážky

Stupeň	Jednotka
I.	HZS Chomutov SDH Hora sv. Šebestiána HZSP SŽDC Chomutov SDH Křimov
II.	SDH Černovice SDH Chomutov SDH Málkov SDH Spořice SDH Droužkovice SDH Jirkov

Územní odbor Chomutov HZS Ústeckého kraje – okres Chomutov

**POŽÁRNÍ
POPLACHOVÝ PLÁN**

Pro město – obec:

Libědice
Libědice

Stupeň	Jednotka
I.	HZS Podbořany SDH Radonice SDH Kadaň
II.	HZS Žatec HZSP DNT a.s. Tušimice HZS Klášterec nad Ohří SDH Krásný Dvůr HZS Chomutov SDH Mašřov SDH Březno

Pro město – obec:

Libědice
Čejkovice

Stupeň	Jednotka
I.	HZS Žatec SDH Radonice SDH Kadaň
II.	HZS Podbořany SDH Libočany HZSP DNT a.s. Tušimice HZS Klášterec nad Ohří SDH Krásný Dvůr HZS Chomutov SDH Mašřov

Územní odbor Chomutov HZS Ústeckého kraje – okres Chomutov

**POŽÁRNÍ
POPLACHOVÝ PLÁN**

Pro město – obec:

Loučná
Loučná, Háj

Stupeň	Jednotka
I.	SDH Kovářská SDH Vejprty HZS Klášterec nad Ohří
II.	SDH Kryštofovy Hamry SDH Boží Dar SDH Klášterec nad Ohří SDH Kadaň HZSP DNT a.s. Tušimice HZS Chomutov SDH Málkov

Pro město – obec:

Málkov
Málkov, Lideň, Vysoká, Zelená

Stupeň	Jednotka
I.	HZS Chomutov SDH Málkov SDH Černovice
II.	HZS Klášterec nad Ohří SDH Spořice SDH Kadaň SDH Chomutov SDH Klášterec nad Ohří SDH Droužkovice SDH Březno

Územní odbor Chomutov HZS Ústeckého kraje – okres Chomutov

**POŽÁRNÍ
POPLACHOVÝ PLÁN**

Pro město – obec:

Mašřov

Mašřov, Dobřenec, Konice

Stupeň	Jednotka
I.	SDH Mašřov SDH Radonice HZS Podbořany
II.	SDH Krásný Dvůr SDH Kadaň HZS Klášterec nad Ohří SDH Podbořany HZSP DNT a.s. Tušimice SDH Klášterec nad Ohří HZS Chomutov

Pro město – obec:

Měděnec

Měděnec, Dolní Halže, Horní Halže, Kamenné,
Kotlina, Mýtinka

Stupeň	Jednotka
I.	SDH Kovářská HZS Klášterec nad Ohří SDH Klášterec nad Ohří
II.	SDH Vejprty SDH Kryštofovy Hamry SDH Kadaň HZSP DNT a.s. Tušimice HZS Chomutov SDH Málkov SDH Černovice

Územní odbor Chomutov HZS Ústeckého kraje – okres Chomutov

**POŽÁRNÍ
POPLACHOVÝ PLÁN**

Pro město – obec:

Místo

Místo, Blahuňov, Vysoká Jedle

Stupeň	Jednotka
I.	HZS Chomutov SDH Málkov HZS Klášterec Nad Ohří
II.	HZSP SŽDC Chomutov SDH Kadaň SDH Černovice HZSP DNT a.s. Tušimice SDH Spořice SDH Chomutov SDH Klášterec nad Ohří

Pro město – obec:

Nezabylice

Nezabylice, Hořenec

Stupeň	Jednotka
I.	HZS Chomutov SDH Jirkov HZSP SŽDC Chomutov
II.	SDH Droužkovice SDH Březno SDH Spořice SDH Chomutov HZSP DNT a.s. Tušimice SDH Černovice HZS Žatec

Územní odbor Chomutov HZS Ústeckého kraje – okres Chomutov

**POŽÁRNÍ
POPLACHOVÝ PLÁN**

Pro město – obec:

Okounov

Okounov, Kotvina, Krupice, Oslovce

Stupeň	Jednotka
I.	HZS Klášterec nad Ohří SDH Klášterec nad Ohří SDH Kadaň
II.	HZSP ČEZ a.s. Prunéřov HZSP DNT a.s. Tušimice SDH Kovářská HZS Chomutov SDH Málkov SDH Radonice SDH Černovice

Pro město – obec:

Otvice

Otvice

Stupeň	Jednotka
I.	HZS Chomutov SDH Jirkov SDH Chomutov
II.	HZSP SŽDC Chomutov SDH Černovice SDH Málkov SDH Spořice SDH Droužkovice SDH Březno HZS Most

Územní odbor Chomutov HZS Ústeckého kraje – okres Chomutov

**POŽÁRNÍ
POPLACHOVÝ PLÁN**

Pro město – obec:

Pernštejn

Pernštejn, Černýš, Lužný, Ondřejov, Rájov,
Údolíčko, Vykmanov

Stupeň	Jednotka
I.	HZS Klášterec nad Ohří SDH Klášterec nad Ohří SDH Kadaň
II.	HZSP ČEZ a.s. Prunéřov SDH Kovářská HZSP DNT a.s. Tušimice HZS Chomutov SDH Málkov SDH Radonice SDH Černovice

Pro město – obec:

Pesvice

Pesvice

Stupeň	Jednotka
I.	HZS Chomutov SDH Jirkov HZSP SŽDC Chomutov
II.	HZS Most SDH Droužkovice SDH Březno SDH Chomutov SDH Spořice SDH Černovice SDH Málkov

Územní odbor Chomutov HZS Ústeckého kraje – okres Chomutov

**POŽÁRNÍ
POPLACHOVÝ PLÁN**

Pro město – obec:

Pětipsy
Petipsy, Vidolice

Stupeň	Jednotka
I.	SDH Radonice SDH Kadaň HZS Klášterec nad Ohří
II.	HZS Podbořany SDH Krásný Dvůr SDH Mašťov HZSP DNT a.s. Tušimice HZS Chomutov SDH Podbořany SDH Klášterec nad Ohří

Pro město – obec:

Račetice
Račetice

Stupeň	Jednotka
I.	SDH Radonice HZS Podbořany SDH Kadaň
II.	HZS Klášterec nad Ohří SDH Krásný Dvůr SDH Mašťov SDH Podbořany HZSP DNT a.s. Tušimice HZS Chomutov SDH Klášterec nad Ohří

Územní odbor Chomutov HZS Ústeckého kraje – okres Chomutov

POŽÁRNÍ POPLACHOVÝ PLÁN

Pro město – obec:

Radonice

Radonice, Háj, Kadaňský Rohozec, Kojetín,
Miřetice u Vintířova, Radechov, Radonice, Vintířov,
Vlkaň, Vojnín, Ždov

Stupeň	Jednotka
I.	SDH Radonice SDH Mašťov SDH Kadaň
II.	HZS Klášterec nad Ohří SDH Krásný Dvůr HZS Podbořany SDH Klášterec nad Ohří HZSP DNT a.s. Tušimice HZS Chomutov SDH Podbořany

Pro město – obec:

Rokle

Rokle, Hradec, Krásný Dvůrček, Nová Víska
u Rokle, Želina

Stupeň	Jednotka
I.	SDH Kadaň HZS Klášterec nad Ohří SDH Klášterec nad Ohří
II.	HZSP ČEZ a.s. Tušimice HZSP DNT a.s. Tušimice SDH Radonice SDH Mašťov SDH Chbany SDH Březno HZS Chomutov

Územní odbor Chomutov HZS Ústeckého kraje – okres Chomutov

**POŽÁRNÍ
POPLACHOVÝ PLÁN**

Pro město – obec:

Spořice
Spořice

Stupeň	Jednotka
I.	HZS Chomutov HZSP SŽDC Chomutov SDH Spořice
II.	SDH Černovice SDH Málkov SDH Droužkovice SDH Chomutov HZS Klášterec nad Ohří SDH Březno SDH Kadaň

Pro město – obec:

Strupčice
Strupčice, Hošnice, Okořín, Sušany

Stupeň	Jednotka
I.	HZS Chomutov SDH Jirkov HZS Most SDH Strupčice
II.	SDH Chomutov HZSP SŽDC Chomutov SDH Droužkovice SDH Březno SDH Spořice SDH Černovice

Územní odbor Chomutov HZS Ústeckého kraje – okres Chomutov

**POŽÁRNÍ
POPLACHOVÝ PLÁN**

Pro město – obec:

Údlice
Údlice, Přechaply

Stupeň	Jednotka
I.	HZS Chomutov SDH Jirkov HZSP SŽDC Chomutov SDH Údlice
II.	SDH Droužkovice SDH Spořice SDH Březno SDH Chomutov SDH Černovice SDH Málkov

Pro město – obec:

Vejprty
Vejprty, České Hamry, Výsada

Stupeň	Jednotka
I.	SDH Vejprty SDH Kovářská SDH Kryštofovy Hamry
II.	HZS Klášterec nad Ohří HZS Chomutov HZSP DNT a.s. Tušimice SDH Kadaň SDH Klášterec nad Ohří SDH Boží Dar SDH Málkov

Územní odbor Chomutov HZS Ústeckého kraje – okres Chomutov

**POŽÁRNÍ
POPLACHOVÝ PLÁN**

Pro město – obec:

Veliká Ves

Veliká Ves, Nové Třebčice, Široké Třebčice, Vitčice,
Podlesice

Stupeň	Jednotka
I.	HZS Podbořany SDH Radonice SDH Krásný Dvůr SDH Podlesice
II.	SDH Mašťov SDH Podbořany SDH Kadaň HZS Klášterec nad Ohří HZSP DNT a.s. Tušimice HZS Chomutov

Pro město – obec:

Vilémov

Vilémov, Zahořany

Stupeň	Jednotka
I.	SDH Radonice HZS Podbořany SDH Mašťov
II.	SDH Kadaň HZS Klášterec nad Ohří SDH Krásný Dvůr HZSP DNT a.s. Tušimice HZS Chomutov SDH Podbořany SDH Klášterec nad Ohří

Územní odbor Chomutov HZS Ústeckého kraje – okres Chomutov

**POŽÁRNÍ
POPLACHOVÝ PLÁN**

Pro město – obec:

Vilémov
Blokv, Vínaře

Stupeň	Jednotka
I.	SDH Radonice SDH Kadaň HZS Klášterec nad Ohří
II.	SDH Mašřov HZS Podbořany SDH Krásný Dvůr HZSP DNT a.s. Tušimice HZS Chomutov SDH Podbořany SDH Klášterec nad Ohří

Pro město – obec:

Vrskmaň
Vrskmaň, Zaječice

Stupeň	Jednotka
I.	HZS Chomutov SDH Jirkov HZSP Litvínovská uhelná a.s.
II.	SDH Chomutov SDH Březno SDH Droužkovice SDH Spořice SDH Málkov SDH Černovice HZS Most

Územní odbor Chomutov HZS Ústeckého kraje – okres Chomutov

**POŽÁRNÍ
POPLACHOVÝ PLÁN**

Pro město – obec:

Všehrdy
Všehrdy

Stupeň	Jednotka
I.	HZS Chomutov SDH Jirkov HZSP SŽDC Chomutov
II.	SDH Březno SDH Droužkovice SDH Spořice SDH Černovice SDH Málkov SDH Chomutov HZSP DNT a.s. Tušimice

Pro město – obec:

Všestudy
Všestudy

Stupeň	Jednotka
I.	HZS Chomutov SDH Jirkov SDH Chomutov
II.	HZSP SŽDC Chomutov SDH Droužkovice SDH Březno SDH Spořice SDH Černovice SDH Málkov HZS Most

Územní odbor Chomutov HZS Ústeckého kraje – okres Chomutov

**POŽÁRNÍ
POPLACHOVÝ PLÁN**

Pro město – obec:

Výsluní

Výsluní, Kýšovice, Sobětice, Třebíška, Úbočí,
Volyně

Stupeň	Jednotka
I.	HZS Chomutov HZS Klášterec nad Ohří SDH Kovářská
II.	SDH Hora Sv. Šebestiána SDH Černovice SDH Málkov SDH Spořice SDH Kadaň HZSP DNT a.s. Tušimice SDH Klášterec nad Ohří

Pro město – obec:

Vysoká Pec

Vysoká Pec, Drmaly, Pyšná

Stupeň	Jednotka
I.	SDH Jirkov HZS Chomutov SDH Chomutov
II.	HZSP SŽDC Chomutov HZSP Litvínovská uhelná a.s. HZS Litvínov SDH Černovice SDH Spořice SDH Málkov SDH Droužkovice

Územní odbor Litoměřice HZS Ústeckého kraje – okres Litoměřice

**POŽÁRNÍ
POPLACHOVÝ PLÁN**

Pro město – obec:

Bechlín
Bechlín

Stupeň	Jednotka
I.	HZS Roudnice n/L SDH Bechlín HZS Štětí SDH Roudnice n/L
II.	SDH Štětí SDH Horní Beřkovice SDH Budyně n/O SDH Vrbice u Polep SDH Brozany n/O SDH Mšené - lázně

Pro město – obec:

Bechlín
Předonín

Stupeň	Jednotka
I.	HZS Štětí HZS Roudnice n/L SDH Předonín SDH Štětí
II.	SDH Roudnice n/L SDH Vrbice u Polep SDH Horní Beřkovice SDH Brozany n/O SDH Budyně n/O SDH Mšené - lázně

Územní odbor Litoměřice HZS Ústeckého kraje – okres Litoměřice

**POŽÁRNÍ
POPLACHOVÝ PLÁN**

Pro město – obec:

Bohušovice nad Ohří
Bohušovice nad Ohří

Stupeň	Jednotka
I.	HZS Litoměřice SDH Bohušovice n/O HZS Lovosice SDH Terezín
II.	SDH Brozany SDH Litoměřice SDH Budyně n/O SDH Roudnice n/L SDH Třebenice HZS Roudnice n/L

Pro město – obec:

Bohušovice nad Ohří
Hrdly

Stupeň	Jednotka
I.	HZS Litoměřice SDH Bohušovice n/O SDH Terezín SDH Brozany n/O
II.	HZS Lovosice SDH Budyně n/O SDH Litoměřice SDH Roudnice n/L SDH Třebenice HZS Roudnice n/L

Územní odbor Litoměřice HZS Ústeckého kraje – okres Litoměřice

**POŽÁRNÍ
POPLACHOVÝ PLÁN**

Pro město – obec:

Brňany
Brňany

Stupeň	Jednotka
I.	HZS Litoměřice SDH Bohušovice n/O SDH Brozany n/O HZS Lovosice
II.	SDH Terezín HZS Roudnice n/L SDH Litoměřice SDH Budyně n/O SDH Roudnice n/L SDH Třebenice

Pro město – obec:

Brozany nad Ohří
Brozany nad Ohří, Hostěnice

Stupeň	Jednotka
I.	HZS Roudnice n/L SDH Brozany n/O SDH Bohušovice n/O HZS Litoměřice
II.	SDH Terezín SDH Budyně n/O SDH Roudnice n/L SDH Litoměřice SDH Třebenice SDH Klapý

Územní odbor Litoměřice HZS Ústeckého kraje – okres Litoměřice

**POŽÁRNÍ
POPLACHOVÝ PLÁN**

Pro město – obec:

Brzánky
Brzánky

Stupeň	Jednotka
I.	HZS Roudnice n/L SDH Vrbice u Polep HZS Štětí SDH Polepy
II.	SDH Roudnice n/L SDH Štětí SDH Liběšice SDH Snědovice SDH Brozany n/O SDH Horní Beřkovice

Pro město – obec:

Bříza
Bříza

Stupeň	Jednotka
I.	HZS Roudnice n/L SDH Bříza SDH Roudnice n/L SDH Mšené - lázně
II.	SDH Brozany n/O SDH Budyně n/O SDH Horní Beřkovice SDH Štětí SDH Bohušovice n/O SDH Vrbice u Polep

Územní odbor Litoměřice HZS Ústeckého kraje – okres Litoměřice

**POŽÁRNÍ
POPLACHOVÝ PLÁN**

Pro město – obec:

Budyně nad Ohří

Roudníček, Kostelec nad Ohří, Budyně nad Ohří,
Vrbka

Stupeň	Jednotka
I.	HZS Roudnice n/L SDH Budyně n/O SDH Mšené - lázně SDH Brozany n/O
II.	SDH Roudnice n/L SDH Klapý SDH Bohušovice n/O SDH Třebenice SDH Koštice SDH Chotiměř

Pro město – obec:

Budyně nad Ohří

Břežany nad Ohří

Stupeň	Jednotka
I.	HZS Roudnice n/L SDH Budyně n/O SDH Mšené - lázně SDH Brozany
II.	SDH Klapý SDH Roudnice n/L SDH Třebenice SDH Bohušovice n/O SDH Terezín SDH Chotiměř

Územní odbor Litoměřice HZS Ústeckého kraje – okres Litoměřice

**POŽÁRNÍ
POPLACHOVÝ PLÁN**

Pro město – obec:

Budyně nad Ohří
Nížebohy

Stupeň	Jednotka
I.	HZS Roudnice n/L SDH Budyně n/O SDH Roudnice n/L SDH Brozany n/O
II.	SDH Mšené - lázně SDH Bohušovice n/O SDH Terezín HZS Štětí SDH Klapý SDH Třebenice

Pro město – obec:

Budyně nad Ohří
Písty

Stupeň	Jednotka
I.	HZS Roudnice n/L SDH Budyně n/O SDH Brozany n/O SDH Mšené - lázně
II.	SDH Roudnice n/L SDH Bohušovice n/O SDH Terezín SDH Klapý SDH Litoměřice SDH Štětí

Územní odbor Litoměřice HZS Ústeckého kraje – okres Litoměřice

**POŽÁRNÍ
POPLACHOVÝ PLÁN**

Pro město – obec:

Býčkovice
Býčkovice, Velký Újezd

Stupeň	Jednotka
I.	HZS Litoměřice HZS Úštěk SDH Liběšice SDH Lovečkovice
II.	SDH Litoměřice SDH Polepy HZS Lovosice SDH Terezín SDH Malečov SDH Bohušovice n/O

Pro město – obec:

Ctiněves
Ctiněves

Stupeň	Jednotka
I.	HZS Roudnice n/L SDH Horní Beřkovice SDH Ctiněves SDH Roudnice n/L
II.	SDH Štětí SDH Vrbice u Polep SDH Budyně n/O SDH Brozany n/O SDH Mšené - lázně HZS Štětí

Územní odbor Litoměřice HZS Ústeckého kraje – okres Litoměřice

**POŽÁRNÍ
POPLACHOVÝ PLÁN**

Pro město – obec:

Černěves
Černěves

Stupeň	Jednotka
I.	HZS Roudnice n/L SDH Roudnice n/L SDH Polepy SDH Vrbice u Polep
II.	HZS Litoměřice SDH Brozany n/O SDH Budyně n/O SDH Litoměřice SDH Snědovice SDH Mšené – lázně

Pro město – obec:

Černiv
Černiv

Stupeň	Jednotka
I.	SDH Třebenice HZS Lovosice SDH Klapý SDH Brozany n/O
II.	HZS Litoměřice SDH Budyně n/O SDH Mšené - lázně SDH Koštice SDH Bohušovice n/O SDH Terežín

Územní odbor Litoměřice HZS Ústeckého kraje – okres Litoměřice

**POŽÁRNÍ
POPLACHOVÝ PLÁN**

Pro město – obec:

Černouček
Černouček

Stupeň	Jednotka
I.	HZS Roudnice n/L SDH Horní Beřkovice SDH Roudnice n/L SDH Černouček
II.	SDH Vrbice u Polep HZS Štětí SDH Budyně n/O SDH Brozany n/O SDH Mšené -lázně SDH Štětí

Pro město – obec:

Čížkovice
Čížkovice

Stupeň	Jednotka
I.	HZS Lovosice SDH Třebenice SDH Čížkovice HZS Litoměřice
II.	SDH Klapý SDH Chotiměř SDH Třebívlice SDH Terezín SDH Brozany n/O SDH Bohušovice n/O

Územní odbor Litoměřice HZS Ústeckého kraje – okres Litoměřice

**POŽÁRNÍ
POPLACHOVÝ PLÁN**

Pro město – obec:

Čížkovice
Želechovice

Stupeň	Jednotka
I.	HZS Lovosice SDH Třebenice SDH Čížkovice SDH Klapý
II.	HZS Litoměřice SDH Chotiměř SDH Brozany n/O SDH Třebívlice SDH Bohušovice n/O SDH Terezín

Pro město – obec:

Děčany
Děčany

Stupeň	Jednotka
I.	SDH Libčeves HZS Lovosice SDH Třebívlice SDH Děčany
II.	SDH Koštice SDH Klapý SDH Třebenice SDH Chotiměř HZS Litoměřice SDH Budyně n/O

Územní odbor Litoměřice HZS Ústeckého kraje – okres Litoměřice

**POŽÁRNÍ
POPLACHOVÝ PLÁN**

Pro město – obec:

Děčany
Lukohořany, Solany

Stupeň	Jednotka
I.	SDH Třebívlice SDH Libčeves HZS Lovosice SDH Koštice
II.	SDH Klapý SDH Třebenice HZS Litoměřice SDH Chotiměř SDH Budyně n/O SDH Brozany n/O

Pro město – obec:

Děčany
Semeč

Stupeň	Jednotka
I.	SDH Třebívlice SDH Libčeves HZS Lovosice SDH Třebenice
II.	SDH Koštice SDH Klapý SDH Chotiměř HZS Litoměřice SDH Litoměřice SDH Terezín SDH Budyně n/O

Územní odbor Litoměřice HZS Ústeckého kraje – okres Litoměřice

**POŽÁRNÍ
POPLACHOVÝ PLÁN**

Pro město – obec:

Dlažkovice
Dlažkovice

Stupeň	Jednotka
I.	SDH Třebenice HZS Lovosice SDH Libčeves SDH Klapý
II.	SDH Třebívlice SDH Koštice SDH Chotiměř HZS Litoměřice SDH Terezín SDH Budyně n/O

Pro město – obec:

Dobříň
Dobříň

Stupeň	Jednotka
I.	HZS Roudnice n/L SDH Roudnice n/L HZS Štětí SDH Štětí
II.	SDH Horní Beřkovice SDH Vrbice u Polep SDH Polepy SDH Brozany n/O SDH Budyně n/O SDH Bohušovice n/O

Územní odbor Litoměřice HZS Ústeckého kraje – okres Litoměřice

**POŽÁRNÍ
POPLACHOVÝ PLÁN**

Pro město – obec:

Doksany
Doksany

Stupeň	Jednotka
I.	HZS Roudnice n/L SDH Brozany n/O SDH Bohušovice n/O HZS Litoměřice
II.	SDH Terežín SDH Budyně n/O SDH Roudnice n/L SDH Mšené- lázně SDH Litoměřice SDH Třebenice

Pro město – obec:

Dolánky nad Ohří
Dolánky nad Ohří

Stupeň	Jednotka
I.	HZS Roudnice n/L SDH Brozany n/O SDH Bohušovice n/O SDH Terežín
II.	HZS Litoměřice SDH Roudnice n/L SDH Budyně n/O SDH Mšené - lázně SDH Litoměřice SDH Třebenice

Územní odbor Litoměřice HZS Ústeckého kraje – okres Litoměřice

**POŽÁRNÍ
POPLACHOVÝ PLÁN**

Pro město – obec:

Drahobuz

Drahobuz, Břehoryje, Strážiště

Stupeň	Jednotka
I.	HZS Úštěk SDH Liběšice SDH Polepy SDH Vrbice u Polep
II.	SDH Snědovice HZS Štětí HZS Litoměřice SDH Štětí SDH Lovečkovice SDH Roudnice n/L

Pro město – obec:

Dušníky

Dušníky

Stupeň	Jednotka
I.	HZS Roudnice n/L SDH Budyně n/O SDH Dušníky SDH Brozany n/O
II.	SDH Roudnice n/L SDH Bohušovice n/O SDH Mšené - lázně HZS Litoměřice SDH Štětí SDH Litoměřice

Územní odbor Litoměřice HZS Ústeckého kraje – okres Litoměřice

**POŽÁRNÍ
POPLACHOVÝ PLÁN**

Pro město – obec:

Evaň
Evaň

Stupeň	Jednotka
I.	SDH Peruc SDH Klapý HZS Roudnice n/L SDH Budyně n/O
II.	SDH Mšené - lázně SDH Koštice SDH Třebenice SDH Brozany n/O SDH Libčeves HZS Lovosice

Pro město – obec:

Evaň
Horka

Stupeň	Jednotka
I.	SDH Peruc SDH Klapý HZS Roudnice n/L SDH Budyně n/O
II.	SDH Mšené - lázně SDH Koštice SDH Třebenice SDH Brozany n/O SDH Libčeves HZS Lovosice

Územní odbor Litoměřice HZS Ústeckého kraje – okres Litoměřice

**POŽÁRNÍ
POPLACHOVÝ PLÁN**

Pro město – obec:

Hlinná
Hlinná

Stupeň	Jednotka
I.	HZS Litoměřice SDH Litoměřice HZS Lovosice SDH Malečov
II.	SDH Terezín SDH Bohušovice n/O HZS Úštěk SDH Liběšice SDH Polepy SDH Lovečkovice

Pro město – obec:

Hlinná
Kundratice, Lbín, Tlučeň

Stupeň	Jednotka
I.	HZS Litoměřice SDH Litoměřice HZS Lovosice SDH Malečov
II.	SDH Terezín SDH Bohušovice n/O HZS Úštěk SDH Liběšice SDH Polepy SDH Lovečkovice

Územní odbor Litoměřice HZS Ústeckého kraje – okres Litoměřice

**POŽÁRNÍ
POPLACHOVÝ PLÁN**

Pro město – obec:

Horní Beřkovice
Horní Beřkovice

Stupeň	Jednotka
I.	SDH Horní Býkovice HZS Roudnice n/L HZS Mělník (Stř.kraj)
II.	HZS Štětí SDH Roudnice n/L SDH Budyně n/O SDH Brozany n/O SDH Štětí SDH Mšené - lázně SDH Vrbice u Polep

Pro město – obec:

Horní Řepčice
Horní Řepčice

Stupeň	Jednotka
I.	HZS Litoměřice HZS Úštěk SDH Liběšice SDH Horní Řepčice
II.	SDH Polepy SDH Lovečkovice SDH Litoměřice HZS Štětí SDH Verneřice SDH Terezín

Územní odbor Litoměřice HZS Ústeckého kraje – okres Litoměřice

**POŽÁRNÍ
POPLACHOVÝ PLÁN**

Pro město – obec:

Hoštka

Hoštka, Kochovice, Malešov

Stupeň	Jednotka
I.	HZS Štětí SDH Vrbice u Polep SDH Štětí HZS Roudnice n/L
II.	SDH Snědovice SDH Polepy SDH Liběšice HZS Litoměřice SDH Roudnice n/L HZS Úštěk

Pro město – obec:

Hoštka

Velešice

Stupeň	Jednotka
I.	HZS Štětí SDH Vrbice u Polep SDH Štětí HZS Roudnice n/L
II.	SDH Snědovice SDH Polepy SDH Liběšice HZS Litoměřice SDH Roudnice n/L HZS Úštěk

Územní odbor Litoměřice HZS Ústeckého kraje – okres Litoměřice

**POŽÁRNÍ
POPLACHOVÝ PLÁN**

Pro město – obec:

Hrobce
Hrobce

Stupeň	Jednotka
I.	HZS Roudnice n/L SDH Roudnice n/L SDH Hrobce SDH Brozany n/O
II.	SDH Bohušovice n/O HZS Litoměřice SDH Terežín SDH Budyně n/O SDH Litoměřice SDH Vrbice u Polep

Pro město – obec:

Hrobce
Rohatce

Stupeň	Jednotka
I.	HZS Roudnice n/L SDH Roudnice n/L SDH Hrobce SDH Brozany n/O
II.	SDH Bohušovice n/O HZS Litoměřice SDH Terežín SDH Budyně n/O SDH Litoměřice SDH Vrbice u Polep

Územní odbor Litoměřice HZS Ústeckého kraje – okres Litoměřice

**POŽÁRNÍ
POPLACHOVÝ PLÁN**

Pro město – obec:

Chodouny
Chodouny, Lounky

Stupeň	Jednotka
I.	HZS Roudnice n/L SDH Polepy SDH Roudnice n/L HZS Litoměřice
II.	SDH Vrbice u Polep HZS Štětí SDH Liběšice SDH Litoměřice SDH Snědovice SDH Terezín

Pro město – obec:

Chodovlice
Chodovlice

Stupeň	Jednotka
I.	SDH Třebenice HZS Lovosice SDH Klapý SDH Libčeves
II.	SDH Třebívlice SDH Koštice HZS Litoměřice SDH Chotiměř SDH Budyně n/O SDH Brozany n/O

Územní odbor Litoměřice HZS Ústeckého kraje – okres Litoměřice

**POŽÁRNÍ
POPLACHOVÝ PLÁN**

Pro město – obec:

Chotěšov
Chotěšov

Stupeň	Jednotka
I.	SDH Brozany n/O HZS Lovosice SDH Budyně n/O SDH Klapý
II.	SDH Třebenice SDH Mšené - lázně HZS Litoměřice SDH Bohušovice n/O SDH Terezín SDH Litoměřice

Pro město – obec:

Chotiměř
Chotiměř

Stupeň	Jednotka
I.	SDH Chotiměř HZS Lovosice SDH Žalany HZS Litoměřice
II.	SDH Třebenice SDH Kostomlaty p/M SDH Třebívlice SDH Terezín SDH Bohušovice n/O SDH Litoměřice

Územní odbor Litoměřice HZS Ústeckého kraje – okres Litoměřice

**POŽÁRNÍ
POPLACHOVÝ PLÁN**

Pro město – obec:

Chotiněves

Chotiněves, Jištěrpy

Stupeň	Jednotka
I.	HZS Úštěk SDH Liběšice HZS Litoměřice SDH Chotiněves
II.	SDH Polepy SDH Vrbice u Polep SDH Lovečkovice HZS Štětí SDH Litoměřice SDH Snědovice

Pro město – obec:

Chudoslavice

Chudoslavice

Stupeň	Jednotka
I.	HZS Litoměřice HZS Úštěk SDH Malečov SDH Lovečkovice
II.	SDH Liběšice SDH Litoměřice SDH Verneřice SDH Polepy SDH Terezín SDH Bohušovice n/O

Územní odbor Litoměřice HZS Ústeckého kraje – okres Litoměřice

**POŽÁRNÍ
POPLACHOVÝ PLÁN**

Pro město – obec:

Chudoslavice
Myštice

Stupeň	Jednotka
I.	HZS Litoměřice HZS Úštěk SDH Malečov SDH Lovečkovice
II.	SDH Liběšice SDH Litoměřice SDH Verneřice SDH Polepy SDH Terezín SDH Bohušovice n/O

Pro město – obec:

Jenčice
Jenčice

Stupeň	Jednotka
I.	SDH Třebenice HZS Lovosice SDH Klapý SDH Libčeves
II.	SDH Třebívlice HZS Litoměřice SDH Chotiměř SDH Terezín SDH Bohušovice n/O SDH Budyně n/O

Územní odbor Litoměřice HZS Ústeckého kraje – okres Litoměřice

**POŽÁRNÍ
POPLACHOVÝ PLÁN**

Pro město – obec:

Kamýk
Kamýk

Stupeň	Jednotka
I.	HZS Litoměřice SDH Litoměřice HZS Lovosice SDH Terezín
II.	SDH Malečov SDH Bohušovice n/O SDH Velké Březno SDH Liběšice SDH Polepy SDH Brozany n/O

Pro město – obec:

Keblice
Keblice

Stupeň	Jednotka
I.	HZS Litoměřice HZS Lovosice SDH Bohušovice n/O SDH Terezín
II.	SDH Brozany n/O SDH Litoměřice SDH Chotiměř SDH Třebenice SDH Budyně n/O SDH Klapý

Územní odbor Litoměřice HZS Ústeckého kraje – okres Litoměřice

**POŽÁRNÍ
POPLACHOVÝ PLÁN**

Pro město – obec:

Klapý
Klapý

Stupeň	Jednotka
I.	SDH Klapý SDH Třebenice HZS Lovosice SDH Koštice
II.	SDH Třebívlice SDH Budyně n/O HZS Litoměřice SDH Brozany n/O SDH Chotiměř SDH Terezín

Pro město – obec:

Kleneč
Kleneč

Stupeň	Jednotka
I.	HZS Roudnice n/L SDH Roudnice n/L SDH Horní Beřkovice SDH Brozany n/O
II.	SDH Budyně n/O HZS Štětí SDH Vrbice u Polep SDH Bohušovice n/O SDH Mšené - lázně SDH Štětí

Územní odbor Litoměřice HZS Ústeckého kraje – okres Litoměřice

**POŽÁRNÍ
POPLACHOVÝ PLÁN**

Pro město – obec:

Kostomlaty pod Řípem
Kostomlaty pod Řípem

Stupeň	Jednotka
I.	HZS Roudnice n/L SDH Horní Beřkovice SDH Kostomlaty pod Řípem SDH Libkovice pod Řípem
II.	HZS Mělník SDH Roudnice n/L HZS Štětí SDH Štětí SDH Budyně n/O SDH Vrbice u Polep

Pro město – obec:

Krabčice
Krabčice, Rovné, Vesce

Stupeň	Jednotka
I.	HZS Roudnice n/L SDH Roudnice n/L HZS Štětí SDH Horní Beřkovice
II.	HZS Mělník (Stř. kraj) SDH Štětí SDH Budyně n/O SDH Vrbice u Polep SDH Brozany n/O SDH Mšené - lázně

Územní odbor Litoměřice HZS Ústeckého kraje – okres Litoměřice

**POŽÁRNÍ
POPLACHOVÝ PLÁN**

Pro město – obec:

Křesín
Křesín, Levousy

Stupeň	Jednotka
I.	SDH Koštice SDH Klapý HZS Roudnice n/L SDH Libčeves
II.	SDH Peruc SDH Třebívlice SDH Budyně n/O SDH Třebenice SDH Brozany n/O HZS Lovosice

Pro město – obec:

Křešice
Křešice

Stupeň	Jednotka
I.	HZS Litoměřice SDH Křešice SDH Polepy HZS Roudnice n/L
II.	SDH Litoměřice SDH Liběšice SDH Vrbice u Polep HZS Štětí SDH Terezín SDH Roudnice n/L

Územní odbor Litoměřice HZS Ústeckého kraje – okres Litoměřice

**POŽÁRNÍ
POPLACHOVÝ PLÁN**

Pro město – obec:

Křešice
Nučnice

Stupeň	Jednotka
I.	HZS Litoměřice SDH Křešice SDH Polepy HZS Roudnice n/L
II.	SDH Litoměřice SDH Liběšice SDH Vrbice u Polep HZS Štětí SDH Terezín SDH Roudnice n/L

Pro město – obec:

Křešice
Sedlec, Třeboutice, Zahořany

Stupeň	Jednotka
I.	HZS Litoměřice SDH Křešice SDH Polepy HZS Roudnice n/L
II.	SDH Litoměřice SDH Liběšice SDH Vrbice u Polep HZS Štětí SDH Terezín SDH Roudnice n/L

Územní odbor Litoměřice HZS Ústeckého kraje – okres Litoměřice

**POŽÁRNÍ
POPLACHOVÝ PLÁN**

Pro město – obec:

Kyškovice
Kyškovice

Stupeň	Jednotka
I.	HZS Roudnice n/L SDH Vrbice u Polep SDH Roudnice n/L HZS Štětí
II.	SDH Polepy SDH Štětí SDH Budyně n/O SDH Snědovice SDH Brozany n/O SDH Horní Beřkovice

Pro město – obec:

Levín
Levín, Horní Vysoké

Stupeň	Jednotka
I.	HZS Úštěk SDH Lovečkovice SDH Verneřice SDH Liběšice
II.	HZS Litoměřice SDH Polepy SDH Vrbice u Polep SDH Litoměřice SDH Snědovice SDH Terežín

Územní odbor Litoměřice HZS Ústeckého kraje – okres Litoměřice

**POŽÁRNÍ
POPLACHOVÝ PLÁN**

Pro město – obec:

Lhotka nad Labem
Lhotka nad Labem

Stupeň	Jednotka
I.	HZS Lovosice HZS Litoměřice SDH Třebenice SDH Chotiměř
II.	SDH Terezín SDH Klapý SDH Bohušovice /O SDH Trebívlice SDH Litoměřice SDH Brozany n/O

Pro město – obec:

Liběšice
Mladé, Srdov

Stupeň	Jednotka
I.	HZS Ústěk SDH Liběšice SDH Lovečkovice HZS Litoměřice
II.	SDH Verneřice SDH Polepy SDH Litoměřice SDH Snědovice SDH Malečov SDH Terezín

Územní odbor Litoměřice HZS Ústeckého kraje – okres Litoměřice

POŽÁRNÍ POPLACHOVÝ PLÁN

Pro město – obec:

Liběšice

Liběšice, Soběnice, Dolní Chobolice, Dolní Nezly,
Horní Chobolice, Horní Nezly, Trnoblany, Zimoř

Stupeň	Jednotka
I.	HZS Úštěk SDH Liběšice SDH Lovečkovice HZS Litoměřice
II.	SDH Verneřice SDH Polepy SDH Litoměřice SDH Snědovice SDH Malečov SDH Terežín

Pro město – obec:

Libkovic pod Řípem

Libkovic pod Řípem

Stupeň	Jednotka
I.	HZS Roudnice n/L SDH Libkovic pod Řípem SDH Horní Beřkovice HZS Štětí
II.	SDH Roudnice n/L HZS Mělník (Stř.kraj) SDH Štětí SDH Vrbice u Polep SDH Budyně n/O SDH Brozany n/O

Územní odbor Litoměřice HZS Ústeckého kraje – okres Litoměřice

**POŽÁRNÍ
POPLACHOVÝ PLÁN**

Pro město – obec:

Libochovany
Libochovany, Řepnice

Stupeň	Jednotka
I.	HZS Litoměřice HZS Lovosice SDH Litoměřice SDH Terezín
II.	HZS Ústí n/L SDH Malečov SDH Bohušovice n/O SDH Liběšice SDH Polepy SDH Brozany n/O

Pro město – obec:

Libochovice
Dubany

Stupeň	Jednotka
I.	HZS Roudnice n/L SDH Koštice SDH Klapý SDH Budyně n/O
II.	SDH Libčeves SDH Peruc SDH Třebenice SDH Brozany n/O SDH Třebívlice SDH Mšené - lázně

Územní odbor Litoměřice HZS Ústeckého kraje – okres Litoměřice

**POŽÁRNÍ
POPLACHOVÝ PLÁN**

Pro město – obec:

Libochovice
Libochovice

Stupeň	Jednotka
I.	SDH Klapý HZS Lovosice SDH Budyně n/O SDH Koštice
II.	SDH Brozany n/O SDH Třebenice SDH Peruc SDH Mšené - lázně SDH Libčeves HZS Litoměřice

Pro město – obec:

Libochovice
Poplze

Stupeň	Jednotka
I.	SDH Klapý HZS Lovosice SDH Budyně n/O SDH Koštice
II.	SDH Brozany n/O SDH Třebenice SDH Peruc SDH Mšené - lázně SDH Libčeves HZS Litoměřice

Územní odbor Litoměřice HZS Ústeckého kraje – okres Litoměřice

**POŽÁRNÍ
POPLACHOVÝ PLÁN**

Pro město – obec:

Libotenice
Libotenice

Stupeň	Jednotka
I.	HZS Roudnice n/L HZS Litoměřice SDH Roudnice n/L SDH Terezín
II.	SDH Brozany n/O SDH Bohušovice n/O SDH Budyně n/O SDH Litoměřice SDH Vrbice u Polep SDH Mšené - lázně

Pro město – obec:

Litoměřice
Litoměřice-Město, Pokratice, Předměstí,
Za nemocnicí

Stupeň	Jednotka
I.	HZS Litoměřice HZS Lovosice SDH Litoměřice SDH Terezín
II.	SDH Bohušovice n/O SDH Liběšice HZS Úštěk SDH Brozany n/O SDH Třebenice SDH Chotiměř

Územní odbor Litoměřice HZS Ústeckého kraje – okres Litoměřice

**POŽÁRNÍ
POPLACHOVÝ PLÁN**

Pro město – obec:

Lkáň
Lkáň

Stupeň	Jednotka
I.	SDH Třebenice HZS Lovosice SDH Klapý SDH Třebívlice
II.	SDH Koštice SDH Libčeves SDH Budyně n/O SDH Brozany n/O SDH Peruc SDH Mšené - lázně

Pro město – obec:

Lovečkovice
Dolní Šebířov, Knínice, Levínské Petrovice,
Mukařov, Náckovice

Stupeň	Jednotka
I.	HZS Úštěk SDH Lovečkovice SDH Verneřice SDH Liběšice
II.	HZS Litoměřice SDH Malečov SDH Polepy SDH Litoměřice SDH Snědovice SDH Terezín

Územní odbor Litoměřice HZS Ústeckého kraje – okres Litoměřice

**POŽÁRNÍ
POPLACHOVÝ PLÁN**

Pro město – obec:

Lovečkovice

Lovečkovice, Touchořiny

Stupeň	Jednotka
I.	HZS Úštěk SDH Lovečkovice SDH Verneřice SDH Liběšice
II.	HZS Litoměřice SDH Malečov SDH Polepy SDH Litoměřice SDH Snědovice SDH Terezín

Pro město – obec:

Lovosice

Lovosice

Stupeň	Jednotka
I.	HZS Lovosice HZS Litoměřice SDH Třebenice SDH Chotiměř
II.	SDH Terezín SDH Bohušovice n/O SDH Litoměřice SDH Klapý SDH Třebívlice SDH Brozany n/O

Územní odbor Litoměřice HZS Ústeckého kraje – okres Litoměřice

**POŽÁRNÍ
POPLACHOVÝ PLÁN**

Pro město – obec:

Lukavec
Lukavec

Stupeň	Jednotka
I.	HZS Lovosice HZS Litoměřice SDH Terezín SDH Lukavec
II.	SDH Bohušovice n/O SDH Třebenice SDH Litoměřice SDH Chotiměř SDH Brozany n/O SDH Klapý

Pro město – obec:

Malé Žernoseky
Malé Žernoseky

Stupeň	Jednotka
I.	HZS Lovosice HZS Litoměřice SDH Chotiměř SDH Třebenice
II.	SDH Litoměřice SDH Terezín SDH Bohušovice n/O SDH Klapý SDH Brozany n/O SDH Třebívlice

Územní odbor Litoměřice HZS Ústeckého kraje – okres Litoměřice

**POŽÁRNÍ
POPLACHOVÝ PLÁN**

Pro město – obec:

Malič
Malič

Stupeň	Jednotka
I.	HZS Litoměřice SDH Litoměřice HZS Lovosice SDH Terezín
II.	SDH Bohušovice n/O SDH Liběšice SDH Lovečkovice SDH Polepy SDH Brozany n/O SDH Malečov

Pro město – obec:

Martiněves
Martiněves

Stupeň	Jednotka
I.	HZS Roudnice n/L SDH Mšené - lázně SDH Budyně n/O SDH Martiněves
II.	SDH Roudnice n/L SDH Brozany n/O SDH Peruc SDH Horní Beřkovice HZS Štětí SDH Bohušovice n/O

Územní odbor Litoměřice HZS Ústeckého kraje – okres Litoměřice

**POŽÁRNÍ
POPLACHOVÝ PLÁN**

Pro město – obec:

Martiněves
Charvatce

Stupeň	Jednotka
I.	HZS Roudnice n/L SDH Mšené -lázně SDH Budyně n/O SDH Martiněves
II.	SDH Roudnice n/L SDH Brozany n/O SDH Peruc SDH Horní Beřkovice HZS Štětí SDH Bohušovice n/O

Pro město – obec:

Martiněves
Pohořice

Stupeň	Jednotka
I.	HZS Roudnice n/L SDH Mšené - lázně SDH Budyně n/O SDH Martiněves
II.	SDH Roudnice n/L SDH Brozany n/O SDH Peruc SDH Horní Beřkovice HZS Štětí SDH Bohušovice n/O

Územní odbor Litoměřice HZS Ústeckého kraje – okres Litoměřice

**POŽÁRNÍ
POPLACHOVÝ PLÁN**

Pro město – obec:

Martiněves
Radešín

Stupeň	Jednotka
I.	HZS Roudnice n/L SDH Mšené - lázně SDH Budyně n/O SDH Roudnice n/L
II.	SDH Peruc SDH Brozany n/O SDH Horní Býkovice SDH Bohušovice n/O HZS Štětí SDH Terezín

Pro město – obec:

Michalovice
Michalovice

Stupeň	Jednotka
I.	HZS Litoměřice SDH Litoměřice SDH Terezín HZS Lovosice
II.	SDH Bohušovice n/O SDH Liběšice SDH Polepy SDH Malečov SDH Brozany n/O SDH Lovečkovice

Územní odbor Litoměřice HZS Ústeckého kraje – okres Litoměřice

**POŽÁRNÍ
POPLACHOVÝ PLÁN**

Pro město – obec:

Miřejovice
Miřejovice

Stupeň	Jednotka
I.	HZS Litoměřice SDH Litoměřice SDH Terezín HZS Lovosice
II.	SDH Malečov SDH Bohušovice n/O SDH Liběšice SDH Polepy SDH Brozany n/O SDH Lovečkovice

Pro město – obec:

Mlékojedy
Mlékojedy

Stupeň	Jednotka
I.	HZS Litoměřice SDH Litoměřice HZS Lovosice SDH Terezín
II.	SDH Bohušovice n/O SDH Třebenice SDH Brozany n/O SDH Liběšice SDH Chotiměř SDH Polepy

Územní odbor Litoměřice HZS Ústeckého kraje – okres Litoměřice

**POŽÁRNÍ
POPLACHOVÝ PLÁN**

Pro město – obec:

Mnetěš
Mnetěš

Stupeň	Jednotka
I.	HZS Roudnice n/L SDH Horní Beřkovice SDH Roudnice n/L HZS Štětí
II.	HZS Mělník (Stř.kraj) SDH Budyně n/O SDH Brozany n/O SDH Mšené – lázně SDH Štětí SDH Bohušovice n/O

Pro město – obec:

Mšené-lázně
Brníkov

Stupeň	Jednotka
I.	HZS Roudnice n/L SDH Mšené - lázně SDH Budyně n/O SDH Klapý
II.	SDH Peruc SDH Koštice SDH Roudnice n/L SDH Třebenice SDH Brozany n/O SDH Bohušovice n/O

Územní odbor Litoměřice HZS Ústeckého kraje – okres Litoměřice

**POŽÁRNÍ
POPLACHOVÝ PLÁN**

Pro město – obec:

Mšené-lázně

Mšené-lázně, Ječovice, Podbradec

Stupeň	Jednotka
I.	SDH Mšené - lázně HZS Roudnice n/L SDH Budyně n/O SDH Brozany n/O
II.	SDH Peruc SDH Roudnice n/L SDH Klapý SDH Bohušovice n/O HZS Lovosice SDH Koštice

Pro město – obec:

Mšené-lázně

Ředhošť

Stupeň	Jednotka
I.	SDH Mšené - lázně HZS Roudnice n/L SDH Budyně n/O SDH Peruc
II.	SDH Klapý SDH Roudnice n/L SDH Brozany n/O SDH Koštice SDH Třebenice HZS Lovosice

Územní odbor Litoměřice HZS Ústeckého kraje – okres Litoměřice

**POŽÁRNÍ
POPLACHOVÝ PLÁN**

Pro město – obec:

Mšené-lázně
Vrbice

Stupeň	Jednotka
I.	SDH Mšené - lázně HZS Roudnice n/L SDH Budyně n/O SDH Brozany n/O
II.	SDH Peruc SDH Roudnice n/L SDH Klapý SDH Bohušovice n/O HZS Lovosice SDH Koštice

Pro město – obec:

Nové Dvory
Chvalín

Stupeň	Jednotka
I.	HZS Roudnice n/L SDH Brozany n/O SDH Roudnice n/L SDH Bohušovice n/O
II.	SDH Budyně n/O HZS Litoměřice SDH Terezín SDH Mšené - lázně SDH Vrbice u Polep SDH Litoměřice

Územní odbor Litoměřice HZS Ústeckého kraje – okres Litoměřice

**POŽÁRNÍ
POPLACHOVÝ PLÁN**

Pro město – obec:

Nové Dvory
Nové Dvory

Stupeň	Jednotka
I.	HZS Roudnice n/L SDH Brozany n/O SDH Roudnice n/L SDH Bohušovice n/O
II.	SDH Budyně n/O HZS Litoměřice SDH Terezín SDH Mšené - lázně SDH Litoměřice SDH Třebenice

Pro město – obec:

Oleško
Oleško

Stupeň	Jednotka
I.	HZS Roudnice n/L SDH Bohušovice n/O HZS Litoměřice SDH Terezín
II.	SDH Brozany n/O HZS Lovosice SDH Roudnice n/L SDH Bohušovice n/O SDH Litoměřice SDH Vrbice u Polep

Územní odbor Litoměřice HZS Ústeckého kraje – okres Litoměřice

**POŽÁRNÍ
POPLACHOVÝ PLÁN**

Pro město – obec:

Píšťany
Píšťany

Stupeň	Jednotka
I.	HZS Litoměřice SDH Litoměřice HZS Lovosice SDH Terežín
II.	SDH Bohušovice n/O HZS Úštěk SDH Liběšice SDH Polepy SDH Brozany n/O SDH Malečov

Pro město – obec:

Ploskovice
Maškovice

Stupeň	Jednotka
I.	HZS Litoměřice HZS Úštěk SDH Liběšice SDH Litoměřice
II.	HZS Lovosice SDH Malečov SDH Lovečkovice SDH Terežín SDH Polepy SDH Bohušovice n/O

Územní odbor Litoměřice HZS Ústeckého kraje – okres Litoměřice

**POŽÁRNÍ
POPLACHOVÝ PLÁN**

Pro město – obec:

Ploskovice
Ploskovice

Stupeň	Jednotka
I.	HZS Litoměřice HZS Lovosice SDH Liběšice HZS Úštěk
II.	SDH Litoměřice SDH Lovečkovice SDH Malečov SDH Polepy SDH Terezín SDH Bohušovice n/O

Pro město – obec:

Ploskovice
Těchobuzice, Vinné

Stupeň	Jednotka
I.	HZS Litoměřice SDH Liběšice SDH Lovečkovice HZS Úštěk
II.	SDH Malečov SDH Litoměřice SDH Verneřice SDH Polepy SDH Terezín HZS Lovosice

Územní odbor Litoměřice HZS Ústeckého kraje – okres Litoměřice

Pro město – obec:

Podsedice

Děkovka, Chrášťany, Obřice, Pnětluky

Stupeň	Jednotka
I.	SDH Třebenice HZS Lovosice SDH Třebívlice SDH Chrášťany
II.	SDH Libčeves SDH Klapý SDH Koštice SDH Chotiměř SDH Terezín SDH Litoměřice

Pro město – obec:

Podsedice

Podsedice

Stupeň	Jednotka
I.	SDH Třebenice SDH Libčeves HZS Lovosice SDH Třebívlice
II.	SDH Klapý SDH Koštice SDH Chotiměř SDH Terezín SDH Litoměřice SDH Brozany n/O

Územní odbor Litoměřice HZS Ústeckého kraje – okres Litoměřice

**POŽÁRNÍ
POPLACHOVÝ PLÁN**

Pro město – obec:

Polepy

Encovany, Hrušovany, Libínky

Stupeň	Jednotka
I.	SDH Polepy HZS Úštěk SDH Liběšice HZS Litoměřice
II.	SDH Vrbice u Polep HZS Štětí SDH Snědovice SDH Lovečkovice SDH Litoměřice SDH Roudnice n/L

Pro město – obec:

Polepy

Okna

Stupeň	Jednotka
I.	HZS Litoměřice SDH Polepy SDH Vrbice u Polep HZS Roudnice n/L
II.	SDH Liběšice SDH Roudnice n/L SDH Litoměřice SDH Snědovice SDH Terezín HZS Štětí

Územní odbor Litoměřice HZS Ústeckého kraje – okres Litoměřice

**POŽÁRNÍ
POPLACHOVÝ PLÁN**

Pro město – obec:

Polepy
Polepy

Stupeň	Jednotka
I.	SDH Polepy HZS Roudnice n/L SDH Vrbice u Polep HZS Litoměřice
II.	HZS Štětí SDH Liběšice SDH Roudnice n/L SDH Snědovice SDH Štětí SDH Litoměřice

Pro město – obec:

Polepy
Třebutíčky

Stupeň	Jednotka
I.	HZS Litoměřice SDH Polepy SDH Liběšice HZS Úštěk
II.	SDH Vrbice u Polep SDH Lovečkovice SDH Litoměřice SDH Snědovice SDH Štětí SDH Roudnice n/L

Územní odbor Litoměřice HZS Ústeckého kraje – okres Litoměřice

POŽÁRNÍ POPLACHOVÝ PLÁN

Pro město – obec:

Prackovice nad Labem
Litochovice nad Labem

Stupeň	Jednotka
I.	SDH Chotiměř HZS Lovosice SDH Prackovice n/L SDH Třebenice
II.	HZS Litoměřice SDH Terezín SDH Litoměřice SDH Klapý SDH Bohušovice n/O SDH Brozany n/O

Pro město – obec:

Prackovice nad Labem
Prackovice nad Labem

Stupeň	Jednotka
I.	SDH Chotiměř HZS Lovosice SDH Prackovice n/L SDH Třebenice
II.	HZS Litoměřice SDH Terezín SDH Litoměřice SDH Klapý SDH Bohušovice n/O SDH Brozany n/O

Územní odbor Litoměřice HZS Ústeckého kraje – okres Litoměřice

**POŽÁRNÍ
POPLACHOVÝ PLÁN**

Pro město – obec:

Přestavlky
Přestavlky

Stupeň	Jednotka
I.	HZS Roudnice n /L SDH Budyně n/O SDH Přestavlky SDH Roudnice n/L
II.	SDH Mšené - lázně SDH Brozany n/O SDH Bohušovice n/O SDH Klapý SDH Horní Beřkovice SDH Terežín

Pro město – obec:

Račice
Račice

Stupeň	Jednotka
I.	HZS Štětí SDH Štětí HZS Roudnice n/L SDH Snědovice
II.	SDH Roudnice n/L SDH Vrbice u Polep SDH Polepy SDH Horní Beřkovice SDH Budyně n/O SDH Brozany n/O

Územní odbor Litoměřice HZS Ústeckého kraje – okres Litoměřice

**POŽÁRNÍ
POPLACHOVÝ PLÁN**

Pro město – obec:

Račíněves
Račíněves

Stupeň	Jednotka
I.	HZS Roudnice n/L SDH Račíněves SDH Roudnice n/L SDH Mšené - lázně
II.	SDH Budyně n/O SDH Brozany n/O SDH Horní Beřkovice HZS Štětí SDH Bohušovice n/O SDH Vrbice u Polep

Pro město – obec:

Radovesice
Radovesice

Stupeň	Jednotka
I.	HZS Roudnice n/L SDH Budyně n/O SDH Klapý SDH Mšené - lázně
II.	SDH Brozany n/O SDH Koštice HZS Lovosice HZS Litoměřice SDH Peruc SDH Třebenice

Územní odbor Litoměřice HZS Ústeckého kraje – okres Litoměřice

**POŽÁRNÍ
POPLACHOVÝ PLÁN**

Pro město – obec:

Rochov
Rochov

Stupeň	Jednotka
I.	HZS Roudnice n/L SDH Brozany n/O SDH Bohušovice n/O HZS Litoměřice
II.	SDH Terezín SDH Budyně n/O SDH Roudnice n/L HZS Lovosice SDH Třebenice SDH Klapý

Pro město – obec:

Roudnice nad Labem
Podluský

Stupeň	Jednotka
I.	HZS Roudnice n /L SDH Roudnice n/L SDH Budyně n/O SDH Brozany n/O
II.	SDH Bohušovice n/O HZS Štětí SDH Terezín HZS Litoměřice SDH Horní Beřkovice SDH Štětí

Územní odbor Litoměřice HZS Ústeckého kraje – okres Litoměřice

**POŽÁRNÍ
POPLACHOVÝ PLÁN**

Pro město – obec:

Roudnice nad Labem
Roudnice nad Labem

Stupeň	Jednotka
I.	HZS Roudnice n /L SDH Roudnice n/L HZS Štětí SDH Budyně n/O
II.	SDH Brozany n/O SDH Vrbice u Polep SDH Horní Beřkovice HZS Litoměřice SDH Bohušovice n/O SDH Štětí

Pro město – obec:

Sedlec
Sedlec

Stupeň	Jednotka
I.	SDH Klapý SDH Třebenice HZS Lovosice SDH Třebívlice
II.	SDH Koštice SDH Brozany n/O SDH Budyně n/O SDH Terezín SDH Bohušovice n/O HZS Litoměřice

Územní odbor Litoměřice HZS Ústeckého kraje – okres Litoměřice

**POŽÁRNÍ
POPLACHOVÝ PLÁN**

Pro město – obec:

Siřejovice
Siřejovice

Stupeň	Jednotka
I.	HZS Lovosice HZS Litoměřice SDH Třebenice SDH Brozany n/O
II.	SDH Chotiměř SDH Terezín SDH Bohušovice n/O SDH Klapý SDH Litoměřice SDH Budyně n/O

Pro město – obec:

Slatina
Slatina

Stupeň	Jednotka
I.	SDH Klapý SDH Třebenice SDH Budyně n/O HZS Lovosice
II.	SDH Brozany n/O SDH Koštice SDH Třebívlice SDH Mšené - lázně SDH Peruc SDH Bohušovice n/O

Územní odbor Litoměřice HZS Ústeckého kraje – okres Litoměřice

**POŽÁRNÍ
POPLACHOVÝ PLÁN**

Pro město – obec:

Snědovice
Bylochov, Strachaly

Stupeň	Jednotka
I.	HZS Štětí SDH Snědovice SDH Štětí HZS Úštěk
II.	SDH Vrbice u Polep SDH Polepy SDH Liběšice HZS Roudnice n/L HZS Litoměřice SDH Lovečkovice

Pro město – obec:

Snědovice
Snědovice, Křešov, Mošnice, Střížovice, Sukorady,
Velký Hubenov

Stupeň	Jednotka
I.	HZS Štětí SDH Snědovice SDH Štětí HZS Úštěk
II.	SDH Vrbice u Polep SDH Polepy SDH Liběšice HZS Roudnice n/L SDH Lovečkovice SDH Roudnice n/L

Územní odbor Litoměřice HZS Ústeckého kraje – okres Litoměřice

**POŽÁRNÍ
POPLACHOVÝ PLÁN**

Pro město – obec: **Staňkovice**
Staňkovice

Stupeň	Jednotka
I.	HZS Litoměřice SDH Malečov SDH Lovečkovice HZS Úštěk
II.	SDH Liběšice SDH Litoměřice SDH Terezín SDH Verneřice SDH Polepy SDH Bohušovice n/O

Pro město – obec: **Straškov-Vodochody**
Straškov, Vodochody

Stupeň	Jednotka
I.	HZS Roudnice n/L SDH Straškov SDH Roudnice n/L SDH Horní Beřkovice
II.	SDH Mšené - lázně SDH Budyně n/O SDH Brozany n/O HZS Štětí SDH Bohušovice n/O SDH Štětí

Územní odbor Litoměřice HZS Ústeckého kraje – okres Litoměřice

**POŽÁRNÍ
POPLACHOVÝ PLÁN**

Pro město – obec:

Sulejovice
Sulejovice

Stupeň	Jednotka
I.	HZS Lovosice SDH Třebenice HZS Litoměřice SDH Sulejovice
II.	SDH Chotiměř SDH Terezín SDH Klapý SDH Třebívlice SDH Litoměřice SDH Bohušovice n/O

Pro město – obec:

Štětí
Brocno, Újezd, Veselí

Stupeň	Jednotka
I.	HZS Štětí SDH Snědovice SDH Štětí HZS Mělník (Stř. kraj)
II.	SDH Vrbice u Polep HZS Úštěk SDH Polepy SDH Liběšice HZS Litoměřice SDH Roudnice n/L

Územní odbor Litoměřice HZS Ústeckého kraje – okres Litoměřice

**POŽÁRNÍ
POPLACHOVÝ PLÁN**

Pro město – obec:

Štětí
Čakovice

Stupeň	Jednotka
I.	HZS Štětí SDH Snědovice SDH Štětí SDH Vrbice u Polep
II.	SDH Polepy HZS Úštěk SDH Liběšice HZS Litoměřice HZS Mělník (Stř. kraj) SDH Roudnice n/L

Pro město – obec:

Štětí
Štětí, Hněvice, Chcebuz, Počeplice, Radouň, Stračí

Stupeň	Jednotka
I.	HZS Štětí SDH Štětí SDH Snědovice HZS Roudnice n/L
II.	HZS Mělník (Stř. kraj) SDH Vrbice u Polep SDH Polepy SDH Roudnice n/L HZS Úštěk SDH Liběšice

Územní odbor Litoměřice HZS Ústeckého kraje – okres Litoměřice

**POŽÁRNÍ
POPLACHOVÝ PLÁN**

Pro město – obec:

Terezín

Terezín, Počaply, České Kopisty

Stupeň	Jednotka
I.	HZS Litoměřice SDH Terezín HZS Lovosice SDHO Bohušovice n/O
II.	SDH Brozany n/O SDH Litoměřice HZS Roudnice n/L SDH Budyně n/O SDH Roudnice n/L SDH Třebenice

Pro město – obec:

Terezín

Nové Kopisty

Stupeň	Jednotka
I.	HZS Litoměřice SDH Terezín SDH Bohušovice n/O HZS Lovosice
II.	SDH Litoměřice SDH Brozany n/O SDH Třebenice HZS Roudnice n/L SDH Budyně n/O SDH Chotiměř

Územní odbor Litoměřice HZS Ústeckého kraje – okres Litoměřice

**POŽÁRNÍ
POPLACHOVÝ PLÁN**

Pro město – obec:

Travčice
Travčice

Stupeň	Jednotka
I.	HZS Litoměřice SDH Terezín SDH Bohušovice n/O HZS Lovosice
II.	SDH Brozany n/O SDH Litoměřice SDH Budyně n/O HZS Roudnice n/L SDH Třebenice SDH Chotiměř

Pro město – obec:

Travčice
Nučnický

Stupeň	Jednotka
I.	HZS Litoměřice SDH Terezín SDH Bohušovice n/O HZS Lovosice
II.	SDH Brozany n/O SDH Roudnice n/L SDH Litoměřice SDH Budyně n/O HZS Roudnice n/L SDH Třebenice

Územní odbor Litoměřice HZS Ústeckého kraje – okres Litoměřice

**POŽÁRNÍ
POPLACHOVÝ PLÁN**

Pro město – obec:

Trnovany
Trnovany, Podviní

Stupeň	Jednotka
I.	HZS Litoměřice SDH Litoměřice SDH Liběšice SDH Terezín
II.	SDH Bohušovice n/O SDH Lovečkovice SDH Polepy HZS Lovosice SDH Malečov SDH Brozany n/O

Pro město – obec:

Třebenice
Kocourov, Lipá, Medvědice, Mrsklesy, Sutom

Stupeň	Jednotka
I.	SDH Třebenice HZS Lovosice SDH Chotiměř SDH Třebívlice
II.	SDH Kostomlaty p/M SDH Žalany HZS Litoměřice SDH Klapý SDH Terezín SDH Bohušovice n/O

Územní odbor Litoměřice HZS Ústeckého kraje – okres Litoměřice

**POŽÁRNÍ
POPLACHOVÝ PLÁN**

Pro město – obec:

Třeбенice
Kololeč, Lhota

Stupeň	Jednotka
I.	SDH Třeбенice HZS Lovosice SDH Klapý SDH Třebívlice
II.	HZS Litoměřice SDH Chotiměř SDH Terezín SDH Koštice SDH Kostomlaty p/M SDH Budyně n/O

Pro město – obec:

Třeбенice
Teplá, Třeбенice

Stupeň	Jednotka
I.	SDH Třeбенice HZS Lovosice SDH Klapý SDH Třebívlice
II.	HZS Litoměřice SDH Koštice SDH Chotiměř SDH Terezín SDH Bohušovice n/O SDH Budyně n/O

Územní odbor Litoměřice HZS Ústeckého kraje – okres Litoměřice

**POŽÁRNÍ
POPLACHOVÝ PLÁN**

Pro město – obec:

Třebívlice

Blešno, Dřemčice, Dřevce, Leská, Skalice, Staré,
Šepetely

Stupeň	Jednotka
I.	SDH Třebívlice SDH Libčeves SDH Třebenice HZS Lovosice
II.	SDH Klapý SDH Chotiměř SDH Kostomlaty p/M SDH Žalany HZS Litoměřice SDH Terezín

Pro město – obec:

Třebívlice

Třebívlice

Stupeň	Jednotka
I.	SDH Třebívlice SDH Libčeves SDH Třebenice HZS Lovosice
II.	SDH Klapý HZS Litoměřice SDH Chotiměř SDH Kostomlaty p/M SDH Terezín SDH Litoměřice

Územní odbor Litoměřice HZS Ústeckého kraje – okres Litoměřice

**POŽÁRNÍ
POPLACHOVÝ PLÁN**

Pro město – obec:

Třebušíň

Dolní Týnec, Horní Týnec, Kotelice

Stupeň	Jednotka
I.	HZS Litoměřice SDH Lovečkovice HZS Úštěk SDH Verneřice
II.	SDH Liběšice SDH Malečov SDH Litoměřice SDH Polepy SDH Terezín SDH Bohušovice n/O

Pro město – obec:

Třebušíň

Třebušíň, Řepčice

Stupeň	Jednotka
I.	HZS Litoměřice HZS Úštěk SDH Lovečkovice SDH Malečov
II.	SDH Verneřice SDH Liběšice SDH Litoměřice SDH Polepy SDH Terezín SDH Bohušovice n/O

Územní odbor Litoměřice HZS Ústeckého kraje – okres Litoměřice

**POŽÁRNÍ
POPLACHOVÝ PLÁN**

Pro město – obec:

Úpohlavy
Úpohlavy

Stupeň	Jednotka
I.	SDH Třebenice HZS Lovosice SDH Klapý SDH Brozany n/O
II.	SDH Třebívlice SDH Libčeves SDH Koštice HZS Litoměřice SDH Budyně n/O SDH Chotiměř

Pro město – obec:

Úštěk
Julčín, Kalovice

Stupeň	Jednotka
I.	HZS Úštěk SDH Snědovice HZS Štětí SDH Liběšice
II.	SDH Polepy SDH Vrbice u Polep SDH Lovečkovice SDH Štětí SDH Verneřice SDH Litoměřice

Územní odbor Litoměřice HZS Ústeckého kraje – okres Litoměřice

**POŽÁRNÍ
POPLACHOVÝ PLÁN**

Pro město – obec:

Úštěk
Robeč

Stupeň	Jednotka
I.	HZS Úštěk SDH Snědovice HZS Štětí SDH Vrbice u Polep
II.	SDH Polepy SDH Liběšice SDH Štětí SDH Lovečkovice SDH Verneřice SDH Roudnice n/L

Pro město – obec:

Úštěk
Rochov, Vědlice

Stupeň	Jednotka
I.	HZS Úštěk SDH Snědovice SDH Liběšice HZS Štětí
II.	SDH Polepy SDH Vrbice u Polep HZS Litoměřice SDH Štětí SDH Lovečkovice SDH Verneřice

Územní odbor Litoměřice HZS Ústeckého kraje – okres Litoměřice

POŽÁRNÍ POPLACHOVÝ PLÁN

Pro město – obec:

Úštěk

Bílý Kostelec, Brusov, Dolní Vysoké, Držovice,
Dubičná, Habřina, Konojedy, Lhota, Ličenice,
Lukov, Ostré, Rašovice, Starý Týn, Tetčiněves,
Třebín, Úštěk-České Předměstí, Úštěk-Českolipské
Předměstí, Úštěk-Vnitřní Město, Zelený

Stupeň	Jednotka
I.	HZS Úštěk SDH Liběšice SDH Lovečkovice HZS Litoměřice
II.	SDH Verneřice SDH Polepy SDH Snědovice SDH Vrbice u Polep SDH Litoměřice SDH Terežín

Pro město – obec:

Vědomice

Vědomice

Stupeň	Jednotka
I.	HZS Roudnice n/L SDH Roudnice n/L SDH Vrbice u Polep SDH Vědomice
II.	SDH Polepy HZS Štětí SDH Budyně n/O SDH Brozany n/O SDH Bohušovice n/O SDH Štětí

Územní odbor Litoměřice HZS Ústeckého kraje – okres Litoměřice

**POŽÁRNÍ
POPLACHOVÝ PLÁN**

Pro město – obec:

Velemín

Velemín, Bílinka, Bílý Újezd, Boreč, Březno,
Dobkovičky, Hrušovka, Kletečná, Milešov, Oparno
Režný Újezd

Stupeň	Jednotka
I.	SDH Chotiměř HZS Lovosice SDH Žalany SDH Třebenice
II.	HZS Litoměřice SDH Kostomlaty p/M SDH Třebívlice SDH Terezín SDH Bohušovice n/O SDH Litoměřice

Pro město – obec:

Velké Žernoseky

Velké Žernoseky

Stupeň	Jednotka
I.	HZS Litoměřice SDH Litoměřice HZS Lovosice SDH Velké Žernoseky
II.	SDH Terezín SDH Bohušovice n/O SDH Malečov HZS Ústěk SDH Liběšice SDH Polepy

Územní odbor Litoměřice HZS Ústeckého kraje – okres Litoměřice

**POŽÁRNÍ
POPLACHOVÝ PLÁN**

Pro město – obec:

Vchynice

Vchynice, Radostice

Stupeň	Jednotka
I.	SDH Třebenice HZS Lovosice SDH Chotiměř HZS Litoměřice
II.	SDH Terezín SDH Klapý SDH Třebívlice SDH Litoměřice SDH Bohušovice n/O SDH Brozany n/O

**POŽÁRNÍ
POPLACHOVÝ PLÁN**

Pro město – obec:

Vlastislav

Vlastislav

Stupeň	Jednotka
I.	SDH Třebenice HZS Lovosice SDH Třebívlice SDH Chotiměř
II.	SDH Klapý SDH Kostomlaty p/M HZS Litoměřice SDH Terezín SDH Bohušovice n/O SDH Litoměřice

Územní odbor Litoměřice HZS Ústeckého kraje – okres Litoměřice

**POŽÁRNÍ
POPLACHOVÝ PLÁN**

Pro město – obec:

Vražkov
Vražkov

Stupeň	Jednotka
I.	HZS Roudnice n/L SDH Horní Beřkovice SDH Roudnice n/L SDH Vražkov
II.	HZS Štětí SDH Budyně n/O SDH Brozany n/O SDH Mšené - lázně SDH Bohušovice n/O SDH Vrbice u Polep

Pro město – obec:

Vrbice
Mastířovice

Stupeň	Jednotka
I.	HZS Štětí SDH Vrbice u Polep HZS Roudnice n/L SDH Polepy
II.	SDH Štětí HZS Litoměřice SDH Snědovice SDH Roudnice n/L SDH Liběšice SDH Litoměřice

Územní odbor Litoměřice HZS Ústeckého kraje – okres Litoměřice

**POŽÁRNÍ
POPLACHOVÝ PLÁN**

Pro město – obec:

Vrbice

Vetlá, Vrbice

Stupeň	Jednotka
I.	HZS Štětí SDH Vrbice u Polep HZS Roudnice n/L SDH Polepy
II.	SDH Štětí SDH Roudnice n/L HZS Litoměřice SDH Liběšice SDH Snědovice SDH Litoměřice

Pro město – obec:

Vrbičany

Vrbičany

Stupeň	Jednotka
I.	HZS Lovosice HZS Litoměřice SDH Brozany n/O SDH Budyně n/O
II.	SDH Bohušovice n/O SDH Terezín SDH Třebenice SDH Litoměřice SDH Chotiměř SDH Klapý

Územní odbor Litoměřice HZS Ústeckého kraje – okres Litoměřice

**POŽÁRNÍ
POPLACHOVÝ PLÁN**

Pro město – obec:

Vrutice

Vrutice, Svařenice

Stupeň	Jednotka
I.	HZS Štětí SDH Vrbice u Polep SDH Polepy HZS Litoměřice
II.	SDH Snědovice SDH Liběšice SDH Štětí SDH Roudnice n/L SDH Litoměřice SDH Lovečkovice

Pro město – obec:

Záluží

Záluží, Kozlovice

Stupeň	Jednotka
I.	HZS Štětí HZS Roudnice n/L SDH Štětí SDH Roudnice n/L
II.	SDH Snědovice SDH Vrbice u Polep SDH Horní Beřkovice SDH Budyně n/O SDH Brozany n/O SDH Liběšice

Územní odbor Litoměřice HZS Ústeckého kraje – okres Litoměřice

**POŽÁRNÍ
POPLACHOVÝ PLÁN**

Pro město – obec:

Žabovřesky nad Ohří
Žabovřesky nad Ohří

Stupeň	Jednotka
I.	HZS Roudnice n/L SDH Budyně n/O SDH Klapý SDH Mšené - lázně
II.	SDH Brozany n/O SDH Roudnice n/L SDH Koštice HZS Lovosice SDH Třebenice SDH Bohušovice n/O

Pro město – obec:

Žalhostice
Žalhostice

Stupeň	Jednotka
I.	HZS Litoměřice SDH Litoměřice SDH Terezín HZS Lovosice
II.	SDH Bohušovice n/O SDH Polepy SDH Liběšice SDH Brozany n/O SDH Malečov SDH Třebenice

Územní odbor Litoměřice HZS Ústeckého kraje – okres Litoměřice

**POŽÁRNÍ
POPLACHOVÝ PLÁN**

Pro město – obec:

Židovice
Židovice

Stupeň	Jednotka
I.	HZS Roudnice n/L SDH Roudnice n/L SDH Brozany n/O HZS Litoměřice
II.	SDH Bohušovice n/O SDH Terezín SDH Budyně n/O SDH Vrbice u Polep SDH Horní Beřkovice SDH Litoměřice

Pro město – obec:

Žitenice
Žitenice, Skalice, Pohořany

Stupeň	Jednotka
I.	HZS Litoměřice HZS Lovosice SDH Litoměřice SDH Terezín
II.	SDH Bohušovice n/O SDH Liběšice SDH Malečov SDH Polepy SDH Lovečkovice SDH Brozany n/O

Územní odbor Most HZS Ústeckého kraje – okres Most

**POŽÁRNÍ
POPLACHOVÝ PLÁN**

Pro město – obec:

BečovKamenná Voda, Milá, Stránce, Zaječice,
Židovice u Bečova

Stupeň	Jednotka
I.	HZS Most SDH Bečov SDH Obrnice
II.	HZSP Litvínovská uhelná a.s. SDH Most – Rudolfce SDH Braňany SDH Lom SDH Libčeves SDH Postoloprty HZSP ČEZ, a.s., elektrárna Počeradý

Pro město – obec:

Bělušice

Bedřichův Světec, Chrámce, Odolice

Stupeň	Jednotka
I.	HZS Most SDH Obrnice
II.	HZSP Litvínovská uhelná a.s. SDH Libčeves SDH Most – Rudolfce SDH Braňany SDH Lom SDH Bečov SDH Postoloprty HZSP ČEZ, a.s., elektrárna Počeradý

Územní odbor Most HZS Ústeckého kraje – okres Most

Pro město – obec:

Braňany
Kaňkov

Stupeň	Jednotka
I.	SDH Braňany HZS Most SDH Mariánské Radčice
II.	HZSP Litvínovská uhelná a.s. SDH Obrnice SDH Lom SDH Litvínov SDH Most – Rudolfce HZS Litvínov HZS Bílina

Pro město – obec:

Brandov

Stupeň	Jednotka
I.	SDH Brandov SDH Hora Svaté Kateřiny HZS Litvínov
II.	HZSP Litvínovská uhelná a.s. HZS Most SDH Litvínov SDH Meziboří SDH Lom SDH Mariánské Radčice SDH Jirkov

Územní odbor Most HZS Ústeckého kraje – okres Most

Pro město – obec:

Český Jiřetín
Flaje

Stupeň	Jednotka
I.	HZS Litvínov SDH Litvínov
II.	HZSP Litvínovská uhelná a.s. SDH Meziboří SDH Mariánské Radčice HZS Most SDH Lom SDH Braňany SDH Osek SDH Moldava

Pro město – obec:

Havraň
Moravěves, Saběnice

Stupeň	Jednotka
I.	HZS Most SDH Havraň – Moravěves HZSP Litvínovská uhelná a.s.
II.	SDH Most – Rudolfce SDH Obrnice SDH Braňany HZSP ČEZ, a.s., elektrárna Počeradý SDH Postoloprty SDH Jirkov HZS Chomutov

Územní odbor Most HZS Ústeckého kraje – okres Most

Pro město – obec:

Hora Svaté Kateřiny

Malý Háj, Rudolice v Horách

Stupeň	Jednotka
I.	SDH Hora Svaté Kateřiny HZS Litvínov HZS Most
II.	HZSP Litvínovská uhelná a.s. SDH Litvínov SDH Meziboří SDH Lom SDH Mariánské Radčice SDH Most – Rudolfce SDH Jirkov

Pro město – obec:

Horní Jiřetín

Albrechtice u Mostu, Černice, Dolní Jiřetín

Stupeň	Jednotka
I.	HZS Litvínov SDH Horní Jiřetín SDH Litvínov
II.	HZSP Litvínovská uhelná a.s. SDH Most – Rudolfce SDH Meziboří SDH Lom SDH Mariánské Radčice SDH Braňany SDH Obrnice

Územní odbor Most HZS Ústeckého kraje – okres Most

Pro město – obec:

Klíný
Rašíc, Sedlo

Stupeň	Jednotka
I.	HZS Litvínov SDH Litvínov
II.	HZSP Litvínovská uhelná a.s. SDH Meziboří SDH Lom SDH Mariánské Radčice SDH Braňany HZS Most SDH Osek SDH Moldava

Pro město – obec:

Korozluky
Sedlec

Stupeň	Jednotka
I.	HZS Most SDH Obrnice
II.	HZSP Litvínovská uhelná a.s. SDH Most – Rudolfce SDH Braňany SDH Lom SDH Mariánské Radčice SDH Libčeves HZSP ČEZ, a.s., elektrárna Počerady HZS Louny

Územní odbor Most HZS Ústeckého kraje – okres Most

Pro město – obec:

Lišnice

Koporeč, Nemilkov

Stupeň	Jednotka
I.	HZS Most SDH Most – Rudolice
II.	HZSP Litvínovská uhelná a.s. SDH Obrnice SDH Braňany HZSP ČEZ, a.s., elektrárna Počerady SDH Postoloprty SDH Mariánské Radčice SDH Libčeves HZS Chomutov

Pro město – obec:

LitvínovHamr, Horní Litvínov, Chudeřín, Janov
Křižatky, Lounice, Růžodol, Šumná, Záluží
Dolní Litvínov, Horní Ves, Písečná

Stupeň	Jednotka
I.	HZS Litvínov SDH Litvínov HZSP Unipetrol RPA, s.r.o.
II.	HZSP Litvínovská uhelná a.s. SDH Lom SDH Meziboří SDH Mariánské Radčice SDH Braňany HZS Most SDH Osek

Územní odbor Most HZS Ústeckého kraje – okres Most

Pro město – obec:

Lom
Loučná

Stupeň	Jednotka
I.	HZS Litvínov SDH Lom SDH Mariánské Radčice
II.	HZSP Litvínovská uhelná a.s. SDH Litvínov SDH Braňany SDH Meziboří HZS Most SDH Obrnice SDH Osek

Pro město – obec:

Louka u Litvínova

Stupeň	Jednotka
I.	HZS Litvínov SDH Louka u Litvínova SDH Lom
II.	HZSP Litvínovská uhelná a.s. SDH Mariánské Radčice SDH Litvínov SDH Braňany SDH Meziboří SDH Obrnice SDH Most - Rudolice

Územní odbor Most HZS Ústeckého kraje – okres Most

Pro město – obec:

Lužice
Svinčice

Stupeň	Jednotka
I.	HZS Most SDH Obrnice SDH Most - Rudolice
II.	HZSP Litvínovská uhelná a.s. SDH Braňany SDH Mariánské Radčice SDH Lom SDH Měrunice SDH Libčeves HZS Bílina

Pro město – obec:

Malé Březno
Bylany u Mostu, Holešice, Vysoké Březno

Stupeň	Jednotka
I.	HZS Most SDH Malé Březno HZSP Litvínovská uhelná a.s.
II.	SDH Most – Rudolfce SDH Obrnice HZSP ČEZ, a.s., elektrárna Počerady SDH Postoloprty SDH Jirkov HZS Chomutov HZSP UNITEDENERGY a.s.

Územní odbor Most HZS Ústeckého kraje – okres Most

Pro město – obec:

Mariánské Radčice
Libkovice

Stupeň	Jednotka
I.	HZS Litvínov SDH Mariánské Radčice SDH Lom
II.	HZSP Litvínovská uhelná a.s. SDH Braňany SDH Litvínov SDH Meziboří HZS Most SDH Obrnice SDH Most - Rudolice

Pro město – obec:

Meziboří

Stupeň	Jednotka
I.	HZS Litvínov SDH Meziboří SDH Litvínov
II.	HZSP Litvínovská uhelná a.s. SDH Lom SDH Mariánské Radčice SDH Braňany SDH Obrnice HZS Most SDH Osek

Územní odbor Most HZS Ústeckého kraje – okres Most

Pro město – obec:

Most

Čepirohy, Ervěnice, Hořany, Komořany,
Pařidla, Rudolice nad Bílinou, Skyřice,
Slatinice u Mostu, Souš, Střimice, Třebušice,
Velebudice, Vtelno, Kopisty

Stupeň	Jednotka
I.	HZS Most I HZS Most II HZSP Litvínovská uhelná a.s.
II.	SDH Most – Rudolfce SDH Obrnice SDH Braňany HZS Litvínov SDH Lom HZSP UNIPETROLI RPA, s.r.o. HZSP UNITEDENERGY a.s.

Pro město – obec:

Nová Ves v Horách

Lesná, Mikulovice, Mníšek

Stupeň	Jednotka
I.	SDH Hora Svaté Kateřiny HZS Litvínov SDH Litvínov
II.	HZSP Litvínovská uhelná a.s. HZS Most SDH Lom SDH Mariánské Radčice SDH Meziboří SDH Braňany SDH Jirkov

Územní odbor Most HZS Ústeckého kraje – okres Most

Pro město – obec:

Obrnice

České Zlatníky, Chánov

Stupeň	Jednotka
I.	SDH Obrnice HZS Most SDH Most - Rudolice
II.	HZSP Litvínovská uhelná a.s. SDH Braňany SDH Mariánské Radčice SDH Lom SDH Litvínov HZS Bílina SDH Libčeves

Pro město – obec:

Patokryje

Stupeň	Jednotka
I.	HZS Most SDH Obrnice
II.	HZSP Litvínovská uhelná a.s. SDH Most – Rudolfce SDH Braňany SDH Lom SDH Mariánské Radčice SDH Litvínov HZS Bílina SDH Libčeves

Územní odbor Most HZS Ústeckého kraje – okres Most

Pro město – obec:

Polerady

Stupeň	Jednotka
I.	HZS Most HZSP Litvínovská uhelná a.s. HZSP ČEZ, a.s., elektrárna Počerady
II.	SDH Most – Rudolice SDH Obrnice SDH Braňany SDH Libčeves SDH Postoloprty SDH Jirkov HZS Chomutov

Pro město – obec:

Skršín
Dobříčice

Stupeň	Jednotka
I.	HZS Most SDH Skršín
II.	HZSP Litvínovská uhelná a.s. SDH Obrnice SDH Most - Rudolice SDH Braňany SDH Mariánské Radčice SDH Libčeves SDH Měrunice HZS Bílina

Územní odbor Most HZS Ústeckého kraje – okres Most

Pro město – obec:

Volevčice

Stupeň	Jednotka
I.	HZS Most SDH Postoloprty
II.	HZSP Litvínovská uhelná a.s. SDH Obrnice SDH Braňany SDH Most – Rudolfce HZSP ČEZ, a.s., elektrárna Počerady SDH Libčeves HZS Louny HZS Chomutov

Pro město – obec:

Želenice
Liběšice

Stupeň	Jednotka
I.	HZS Most SDH Braňany SDH Obrnice
II.	HZSP Litvínovská uhelná a.s. SDH Most - Rudolice SDH Mariánské Radčice SDH Lom HZS Bílina SDH Libčeves SDH Litvínov

Územní odbor Teplice HZS Ústeckého kraje – okres Teplice

POŽÁRNÍ POPLACHOVÝ PLÁN

Pro město – obec:

Bílina

Bílina, Chudeřice Mostecké Předměstí, Pražské
Předměstí, Teplické Předměstí, Újezdské
Předměstí

Stupeň	Jednotka
I.	HZS Bílina HZSP Doly Bílina - Ledvice SDH Hostomice
II.	HZS Teplice HZS Duchcov SDH Zabrušany SDH Duchcov SDH Měrunice SDH Kostomlaty pod Milešovkou

Pro město – obec:

Bořislav

Bořislav, Bílka

Stupeň	Jednotka
I.	HZS Teplice SDH Žalany SDH Úpořiny SDH Chotiměř
II.	HZS Duchcov SDH Hostomice SDH Kostomlaty pod Milešovkou SDH Sobědruhy SDH Zabrušany SDH Žalany SDH Úpořiny

Územní odbor Teplice HZS Ústeckého kraje – **okres Teplice****POŽÁRNÍ
POPLACHOVÝ PLÁN**

Pro město – obec:

Bořislav
Bořislav, Bílka

Stupeň	Jednotka
I.	HZS Teplice SDH Žalany SDH Úpořiny SDH Chotiměř
II.	HZS Duchcov SDH Hostomice SDH Kostomlaty pod Milešovkou SDH Sobědruhy SDH Zabrušany SDH Žalany SDH Úpořiny

Pro město – obec:

Bystrany
Bystrany, Nechvalice, Nové Dvory, Světlce, Úpořiny

Stupeň	Jednotka
I.	HZS Teplice SDH Úpořiny SDH Žalany SDH Sobědruhy
II.	HZS Duchcov SDH Dubí SDH Krupka SDH Hostomice SDH Kostomlaty pod Milešovkou SDH Proboštov

Územní odbor Teplice HZS Ústeckého kraje – **okres Teplice**

**POŽÁRNÍ
POPLACHOVÝ PLÁN**

Pro město – obec:

Bžany

Bžany, Bukovice, Hradiště, Lbín, Lhenice, Lysec,
Mošnov, Pytlíkov

Stupeň	Jednotka
I.	HZS Teplice SDH Lhenice SDH Kostomlaty pod Milešovkou SDH Úpořiny
II.	HZS Bílina SDH Žalany SDH Hostomice SDH Sobědruhy SDH Žalany SDH Zabušany

Pro město – obec:

Dubí

Dubí, Běhánky, Bystřice, Cínovec, Drahůnky,
Mstišov, Pozorka

Stupeň	Jednotka
I.	HZS Teplice SDH Dubí SDH Proboštov SDH Košťany
II.	HZS Duchcov SDH Sobědruhy SDH Krupka SDH Úpořiny SDH Hrob SDH Osek

Územní odbor Teplice HZS Ústeckého kraje – **okres Teplice****POŽÁRNÍ
POPLACHOVÝ PLÁN**

Pro město – obec:

Duchcov
Duchcov

Stupeň	Jednotka
I.	HZS Duchcov HZS Teplice SDH Duchcov
II.	SDH Zabuřany SDH Hrob SDH Osek SDH Hostomice HZSP Doly Bílina - Ledvice SDH Dubí SDH Košťany

Pro město – obec:

Háj u Duchcova
Háj u Duchcova, Domaslavice

Stupeň	Jednotka
I.	HZS Duchcov SDH Háj u Duchcova SDH Osek
II.	HZS Teplice SDH Košťany SDH Dubí SDH Sobědruhy SDH Hostomice SDH Zabuřany SDH Hrob

Ústecký kraj, Teplice, HZS Ústeckého kraje, HZS Teplice

POŽÁRNÍ POPLACHOVÝ PLÁN

Pro město – obec:

Hostomice
Hostomice

Stupeň	Jednotka
I.	HZS Bílina SDH Hostomice SDH Zabrušany
II.	HZS Teplice HZS Duchcov SDH Kostomlaty pod Milešovkou SDH Duchcov SDH Úpořiny SDH Košťany HZSP Doly Bílina - Ledvice

Pro město – obec:

Hrob
Hrob, Křižanov, Mlýny, Verneřice

Stupeň	Jednotka
I.	HZS Duchcov SDH Hrob SDH Košťany
II.	HZS Teplice SDH Osek SDH Dubí SDH Zabrušany SDH Duchcov SDH Proboštov SDH Sobědruhy

Územní odbor Teplice HZS Ústeckého kraje – okres Teplice

**POŽÁRNÍ
POPLACHOVÝ PLÁN**

Pro město – obec:

Hrobčice

Hrobčice, Červený Újezd, Chouč, Kučlín,
Mirošovice, Mrzlice, Mukov, Razice, Tvrdín

Stupeň	Jednotka
I.	HZS Bílina HZSP Doly Bílina SDH Měrunice
II.	HZS Teplice HZS Duchcov SDH Hostomice SDH Zabrušany SDH Braňany SDH Duchcov SDH Obrnice

Pro město – obec:

Jeníkov

Jeníkov, Oldřichov

Stupeň	Jednotka
I.	HZS Duchcov SDH Oldřichov SDH Košťany
II.	HZS Teplice SDH Osek SDH Hrob SDH Dubí SDH Duchcov SDH Sobědruhy SDH Zabrušany

Územní odbor Teplice HZS Ústeckého kraje – **okres Teplice****POŽÁRNÍ
POPLACHOVÝ PLÁN**

Pro město – obec:

Kladruby
Kladruby

Stupeň	Jednotka
I.	HZS Teplice SDH Kladruby SDH Hostomice
II.	HZS Duchcov SDH Zabrušany SDH Úpořiny SDH Duchcov SDH Sobědruhy SDH Proboštov SDH Krupka

Pro město – obec:

Kostomlaty pod Milešovkou
Kostomlaty pod Milešovkou, Hlince

Stupeň	Jednotka
I.	HZS Bílina SDH Kostomlaty pod Milešovkou SDH Hostomice SDH Žalany
II.	HZS Teplice SDH Sobědruhy SDH Úpořiny SDH Zabrušany SDH Duchcov HZSP Doly Bílina - Ledvice

Územní odbor Teplice HZS Ústeckého kraje – okres Teplice

**POŽÁRNÍ
POPLACHOVÝ PLÁN**

Pro město – obec:

Košťany

Košťany, Střelná

Stupeň	Jednotka
I.	HZS Duchcov SDH Košťany SDH Dubí
II.	HZS Teplice SDH Zabrušany SDH Hrob SDH Osek SDH Proboštov SDH Sobědruhy SDH Duchcov

Pro město – obec:

Krupka

Krupka, Bohosudov, Fojtovice, Horní Krupka,
Maršov, Nové Modlany, Soběchleby, Vrchoslav

Stupeň	Jednotka
I.	HZS Teplice SDH Krupka-Bohosudov SDH Krupka
II.	SDH Unčín SDH Srbice SDH Proboštov SDH Sobědruhy SDH Dubí SDH Duchcov SDH Úpořiny

Územní odbor Teplice HZS Ústeckého kraje – okres Teplice

**POŽÁRNÍ
POPLACHOVÝ PLÁN**

Pro město – obec:

Krupka
Unčín

Stupeň	Jednotka
I.	HZS Teplice, SDH Krupka-Bohosudov, SDH Krupka-Unčín
II.	SDH Krupka SDH Srstice SDH Proboštov SDH Sobědruhy SDH Dubí SDH Duchcov SDH Úpořiny

Pro město – obec:

Lahošť
Lahošť

Stupeň	Jednotka
I.	HZS Duchcov SDH Duchcov SDH Zabrušany
II.	HZS Teplice SDH Hostomice SDH Košťany SDH Osek SDH Sobědruhy SDH Zabrušany HZSP Doly Bílina - Ledvice

Územní odbor Teplice HZS Ústeckého kraje – **okres Teplice****POŽÁRNÍ
POPLACHOVÝ PLÁN**

Pro město – obec:

Ledvice
Ledvice

Stupeň	Jednotka
I.	HZS Bílina SDH Hostomice SDH Zabrušany
II.	HZS Teplice HZS Duchcov HZSP Doly Bílina - Ledvice SDH Kostomlaty pod Milešovkou SDH Úpořiny SDH Duchcov SDH Sobědruhy

Pro město – obec:

Lukov
Lukov, Štěpánov

Stupeň	Jednotka
I.	HZS Bílina HZSP Doly Bílina - Ledvice SDH Měrunice
II.	HZS Teplice SDH Hostomice SDH Zabrušany SDH Kostomlaty pod Milešovkou SDH Třebenice SDH Chotiměř

Územní odbor Teplice HZS Ústeckého kraje – **okres Teplice**

**POŽÁRNÍ
POPLACHOVÝ PLÁN**

Pro město – obec:

Měrunice
Měrunice, Žichov

Stupeň	Jednotka
I.	HZS Bílina SDH Měrunice HZSP Doly Bílina - Ledvice
II.	HZS Teplice SDH Hostomice SDH Zabrušany SDH Kostomlaty pod Milešovkou SDH Třebenice SDH Chotiměř SDH Libčeves

Pro město – obec:

Mikulov
Mikulov

Stupeň	Jednotka
I.	HZS Duchcov SDH Mikulov SDH Moldava SDH Hrob
II.	HZS Teplice SDH Osek SDH Dubí SDH Košťany SDH Proboštov SDH Sobědruhy SDH Krupka -Bohosudov

Územní odbor Teplice HZS Ústeckého kraje – okres Teplice

**POŽÁRNÍ
POPLACHOVÝ PLÁN**

Pro město – obec:

Modlany

Modlany, Dražkov, Kvítkov, Suché, Věštiny

Stupeň	Jednotka
I.	HZS Teplice SDH Modlany SDH Srbice
II.	SDH Krupka - Bohosudov SDH Sobědruhy SDH Košťany SDH Proboštov SDH Úpořiny SDH Dubí SDH Žalany

Pro město – obec:

Moldava

Moldava, Nové Město

Stupeň	Jednotka
I.	HZS Duchcov SDH Moldava SDH Dubí SDH Hrob
II.	HZS Teplice SDH Osek SDH Duchcov SDH Košťany SDH Sobědruhy SDH Krupka SDH Proboštov

Územní odbor Teplice HZS Ústeckého kraje – okres Teplice

**POŽÁRNÍ
POPLACHOVÝ PLÁN**Pro město – obec: **Novosedlice**
Novosedlice

Stupeň	Jednotka
I.	HZS Teplice SDH Proboštov SDH Sobědruhy
II.	HZS Duchcov SDH Krupka - Bohosudov SDH Duchcov SDH Srbsice SDH Dubí SDH Košťany SDH Úpořiny

Pro město – obec: **Ohníč**
Ohníč, Dolánky, Křemýž, Němečky, Pňovičky

Stupeň	Jednotka
I.	HZS Bílina SDH Ohníč SDH Hostomice
II.	HZS Teplice SDH Duchcov SDH Žalany SDH Zabuřany SDH Kostomlaty pod Milešovkou SDH Úpořiny HZSP Doly Bílina - Ledvice

Územní odbor Teplice HZS Ústeckého kraje – okres Teplice

**POŽÁRNÍ
POPLACHOVÝ PLÁN**

Pro město – obec:

Osek

Osek, Dlouhá Louka, Hrad Osek

Stupeň	Jednotka
I.	HZS Duchcov HZS Teplice SDH Osek
II.	SDH Sobědruhy HZS Litvínov SDH Hrob SDH Zabrušany SDH Duchcov SDH Košťany SDH Dubí

Pro město – obec:

Proboštov

Proboštov, Přítkov

Stupeň	Jednotka
I.	HZS Teplice SDH Proboštov SDH Sobědruhy
II.	SDH Krupka - Bohosudov SDH Dubí SDH Košťany SDH Duchcov SDH Srbice SDH Úpořiny

Územní odbor Teplice HZS Ústeckého kraje – okres Teplice

**POŽÁRNÍ
POPLACHOVÝ PLÁN**

Pro město – obec:

Rtyně nad Bílinou

Rtyně nad Bílinou, Malhostice, Sezemice, Velvěty,
Vrahožily

Stupeň	Jednotka
I.	HZS Teplice SDH Žalany SDH Úpořiny
II.	SDH Zabušany SDH Srbice SDH Kostomlaty pod Milešovkou SDH Proboštov SDH Hostomice SDH Sobědruhy

Pro město – obec:

Srbice

Srbice

Stupeň	Jednotka
I.	HZS Teplice SDH Srbice SDH Teplice - Sobědruhy
II.	SDH Krupka - Bohosudov SDH Košťany SDH Žalany SDH Proboštov SDH Dubí SDH Úpořiny SDH Duchcov

Územní odbor Teplice HZS Ústeckého kraje – okres Teplice

**POŽÁRNÍ
POPLACHOVÝ PLÁN**

Pro město – obec:

Světec

Světec, Chotějovice, Úpoř

Stupeň	Jednotka
I.	HZS Bílina SDH Světec SDH Hostomice
II.	HZS Teplice HZS Duchcov SDH Štrbice SDH Kostomlaty pod Milešovkou SDH Zabrušany SDH Duchcov HZSP Doly Bílina - Ledvice

Pro město – obec:

Světec

Štrbice

Stupeň	Jednotka
I.	HZS Bílina SDH Světec SDH Štrbice
II.	HZS Teplice HZS Duchcov SDH Hostomice SDH Kostomlaty pod Milešovkou SDH Zabrušany SDH Duchcov SDHP Doly Bílina - Ledvice

Územní odbor Teplice HZS Ústeckého kraje – **okres Teplice**

**POŽÁRNÍ
POPLACHOVÝ PLÁN**

Pro město – obec:

Teplice

Teplice, Hudcov, Nová Ves, Prosetice, Řetenice,
Sobědruhy, Trnovany

Stupeň	Jednotka
I.	HZS Teplice SDH Proboštov SDH Sobědruhy SDH Zabrušany
II.	SDH Krupka -Bohosudov SDH Dubí SDH Úpořiny SDH Srbice SDH Duchcov SDH Košťany

Pro město – obec:

Újezdeček

Újezdeček

Stupeň	Jednotka
I.	HZS Teplice SDH Košťany SDH Sobědruhy
II.	HZS Duchcov SDH Dubí SDH Úpořiny SDH Proboštov SDH Zabrušany SDH Hrob SDH Duchcov

Územní odbor Teplice HZS Ústeckého kraje – okres Teplice

**POŽÁRNÍ
POPLACHOVÝ PLÁN**

Pro město – obec:

Zabrušany

Zabrušany, Straky, Štěrbina, Vsechlapy, Želénky

Stupeň	Jednotka
I.	HZS Duchcov HZS Teplice – I. SDH Zabrušany SDH Duchcov
II.	HZS Teplice – II. SDH Hostomice SDH Kostomlaty pod Milešovkou SDH Košťany SDH Sobědruhy SDH Osek

Pro město – obec:

Žalany

Žalany, Černčice, Lelov

Stupeň	Jednotka
I.	HZS Teplice SDH Žalany SDH Úpořiny
II.	SDH Kostomlaty pod Milešovkou SDH Proboštov SDH Řehlovice SDH Hostomice SDH Srbice SDH Sobědruhy HZS Bílina

Územní odbor Teplice HZS Ústeckého kraje – okres Teplice

**POŽÁRNÍ
POPLACHOVÝ PLÁN**

Pro město – obec:

Žim
Žim, Záhoří

Stupeň	Jednotka
I.	HZS Teplice SDH Žalany SDH Řehlovice
II.	SDH Úpořiny SDH Kostomlaty pod Milešovkou SDH Chotiměř SDH Srbice SDH Hostomice SDH Proboštov SDH Sobědruhy

Krajské ředitelství HZS Ústeckého kraje – okres Ústí nad Labem

**POŽÁRNÍ
POPLACHOVÝ PLÁN**

Pro město – obec:

Dolní Zálezly
Dolní Zálezly

Stupeň	Jednotka
I.	HZS Ústí nad Labem HZSP SŽDC Ústí nad Labem HZS Lovosice
II.	SDH Chotiměř HZS Litoměřice SDH Velké Březno SDH Litoměřice SDH Mojžíř SDH Bořislav SDH Chabařovice

Pro město – obec:

Habrovany
Habrovany

Stupeň	Jednotka
I.	HZS Ústí nad Labem SDH Řehlovice HZSP SŽDC Ústí nad Labem SDH Stebno
II.	HZS Teplice SDH Žalany SDH Chlumeč SDH Chabařovice HZS Lovosice SDH Bořislav

Krajské ředitelství HZS Ústeckého kraje – okres Ústí nad Labem

POŽÁRNÍ POPLACHOVÝ PLÁN

Pro město – obec:

Homole u Panny

Homole u Panny, Babiny II, Bláhov, Byňov,
Doubravice, Haslice, Lhota pod Pannou, Nová Ves
u Pláně, Suletice

Stupeň	Jednotka
I.	SDH Velké Březno HZS Úštěk HZS Ústí nad Labem SDH Třebušín
II.	SDH Lovečkovice SDH Malečov SDH Verněřice HZS Litoměřice SDH Malé Březno SDH Liběšice

Pro město – obec:

Chabařovice

Chabařovice, Roudníky

Stupeň	Jednotka
I.	HZS Ústí nad Labem SDH Chabařovice SDH Chlumec
II.	HZSP SŽDC, s.p. SDH Telnice SDH Srbice SDH Libouchec SDH Krupka - Bohosudov SDH Chuderov HZS Teplice

Krajské ředitelství HZS Ústeckého kraje – okres Ústí nad Labem

**POŽÁRNÍ
POPLACHOVÝ PLÁN**

Pro město – obec:

Chlumec

Chlumec, Český Újezd, Stradov, Střížovice, Žandov

Stupeň	Jednotka
I.	HZS Ústí nad Labem SDH Chlumec SDH Chabařovice
II.	HZSP SŽDC, s.p. SDH Telnice SDH Libouchec SDH Chudarov HZS Teplice SDH Krupka - Bohosudov SDH Srstice

Pro město – obec:

Chudarov

Chudarov, Chudarovce, Libov, Lipová, Radešín,
Žežice

Stupeň	Jednotka
I.	HZS Ústí nad Labem SDH Chudarov HZSP SŽDC Ústí nad Labem
II.	SDH Libouchec SDH Chlumec SDH Mojžíš SDH Chabařovice SDH Jílové-Modrá SDH Velké Chvojno SDH Tisá

Krajské ředitelství HZS Ústeckého kraje – okres Ústí nad Labem

**POŽÁRNÍ
POPLACHOVÝ PLÁN**

Pro město – obec:

Libouchec

Libouchec, Čermná, Knínice, Žďárek

Stupeň	Jednotka
I.	HZS Petrovice SDH Libouchec SDH Jílové-Modrá
II.	HZS Ústí nad Labem SDH Tisá SDH Telnice SDH Chlumeč SDH Chabařovice SDH Petrovice SDH Chuderov

Pro město – obec:

Malé Březno

Malé Březno

Stupeň	Jednotka
I.	SDH Velké Březno SDH Malé Březno SDH Děčín-Boletice nad Labem
II.	HZS Ústí nad Labem HZS Úštěk SDH Lovečkovice SDH Malečov SDH Verněřice HZS Děčín SDH Liběšice

Krajské ředitelství HZS Ústeckého kraje – okres Ústí nad Labem

**POŽÁRNÍ
POPLACHOVÝ PLÁN**

Pro město – obec:

Malé Březno
Leština

Stupeň	Jednotka
I.	SDH Velké Březno SDH Malé Březno HZS Ústí nad Labem
II.	SDH Lovečkovice HZS Úštěk SDH Malečov SDH Verněřice SDH Děčín-Boletice nad Labem HZS Litoměřice SDH Liběšice

Pro město – obec:

Malečov
Babiny I, Čeřeniště, Rýdeč

Stupeň	Jednotka
I.	HZS Ústí nad Labem SDH Malečov SDH Velké Březno HZS Litoměřice
II.	HZS Úštěk SDH Lovečkovice SDH Verneřice SDH Malé Březno SDH Liběšice SDH Chabařovice

Krajské ředitelství HZS Ústeckého kraje – okres Ústí nad Labem

**POŽÁRNÍ
POPLACHOVÝ PLÁN**

Pro město – obec:

Malečov

Malečov, Březí, Řetouň, Horní Zálezly, Němčí,
Pohoří, Proboštov

Stupeň	Jednotka
I.	SDH Velké Březno SDH Malečov HZS Ústí nad Labem HZS Litoměřice
II.	HZS Úštěk SDH Lovečkovice SDH Liběšice SDH Verneřice SDH Malé Březno SDH Chabařovice

Pro město – obec:

Petrovice

Petrovice

Stupeň	Jednotka
I.	HZS Petrovice SDH Petrovice SDH Tisá
II.	SDH Telnice SDH Libouchec SDH Chlumec SDH Velké Chvojno HZS Ústí nad Labem SDH Jílové - Modrá SDH Chabařovice SDH Chuderov

Krajské ředitelství HZS Ústeckého kraje – okres Ústí nad Labem

**POŽÁRNÍ
POPLACHOVÝ PLÁN**

Pro město – obec:

Petrovice
Krásný Les

Stupeň	Jednotka
I.	HZS Petrovice SDH Petrovice SDH Telnice
II.	SDH Tisá SDH Libouchec SDH Chlumec SDH Velké Chvojno HZS Ústí nad Labem SDH Jílové - Modrá SDH Chabařovice SDH Chuderov

Pro město – obec:

Povrly
Povrly, Mírkov, Neštédice, Roztoky, Slavošov

Stupeň	Jednotka
I.	HZS Ústí nad Labem SDH Povrly SDH Mojžíř
II.	SDH Dobkovice SDH Chuderov HZSP SŽDC, s.p. SDH Libouchec SDH Jílové - Modrá SDH Ryjice SDH Chlumec

Krajské ředitelství HZS Ústeckého kraje – okres Ústí nad Labem

**POŽÁRNÍ
POPLACHOVÝ PLÁN**

Pro město – obec:

Přestanov
Přestanov

Stupeň	Jednotka
I.	HZS Ústí nad Labem SDH Chlumeč SDH Chabařovice
II.	SDH Krupka – Bohosudov SDH Telnice HZS Teplice HZSP SŽDC, s.p. SDH Srbice SDH Sobědruhy SDH Libouchec

Pro město – obec:

Ryjice
Ryjice

Stupeň	Jednotka
I.	HZS Ústí nad Labem SDH Mojžíř SDH Ryjice
II.	SDH Povrly SDH Velké Chvojno SDH Chuderov HZSP SŽDC, s.p. SDH Libouchec SDH Jílové - Modrá SDH Chlumeč

Krajské ředitelství HZS Ústeckého kraje – okres **Ústí nad Labem**

**POŽÁRNÍ
POPLACHOVÝ PLÁN**

Pro město – obec:

Řehlovice

Řehlovice, Habří, Hliňany, Moravany, Stadice,
Brozánky, Dubice, Radejčín

Stupeň	Jednotka
I.	HZS Ústí nad Labem SDH Řehlovice HZSP SŽDC Ústí nad Labem, s.p. SDH Stebno
II.	SDH Chabařovice SDH Bořislav HZS Teplice SDH Žalany SDH Chlumeč SDH Chuderov

Pro město – obec:

Stebno

Stebno, Chvalov, Milbohov, Podlesím, Suchá

Stupeň	Jednotka
I.	HZS Ústí nad Labem SDH Stebno SDH Řehlovice HZSP SŽDC Ústí nad Labem
II.	HZS Teplice SDH Žalany SDH Bořislav SDH Chabařovice SDH Chlumeč SDH Chuderov

Krajské ředitelství HZS Ústeckého kraje – okres Ústí nad Labem

**POŽÁRNÍ
POPLACHOVÝ PLÁN**

Pro město – obec:

Tašov
Tašov

Stupeň	Jednotka
I.	HZS Litoměřice SDH Malečov SDH Velké Březno HZS Ústí nad Labem
II.	HZS Úštěk SDH Lovečkovice SDH Liběšice SDH Verneřice SDH Malé Březno SDH Chabařovice

Pro město – obec:

Telnice
Telnice, Liboňov, Varvažov

Stupeň	Jednotka
I.	HZS Petrovice SDH Telnice SDH Chlumec
II.	HZS Ústí nad Labem SDH Libouchec SDH Petrovice SDH Chabařovice HZSP SŽDC, s.p. SDH Velké Chvojno SDH Chuderov SDH Jílové - Modrá

Krajské ředitelství HZS Ústeckého kraje – okres Ústí nad Labem

**POŽÁRNÍ
POPLACHOVÝ PLÁN**

Pro město – obec:

Tisá

Tisá, Antonínov, Ostrov, Rájec

Stupeň	Jednotka
I.	HZS Petrovice SDH Tisá SDH Libouchec
II.	HZS Ústí nad Labem SDH Petrovice SDH Telnice SDH Chlumec SDH Jílové – Modrá SDH Chabařovice SDH Velké Chvojno SDH Chuderov

Pro město – obec:

Trmice

Trmice, Koštov, Újezd

Stupeň	Jednotka
I.	HZSP Teplárna Trmice HZS Ústí nad Labem HZSP SŽDC Ústí nad Labem
II.	SDH Řehlovice SDH Stebno HZS Teplice SDH Chabařovice SDH Úpořiny SDH Chlumec SDH Chuderov

Krajské ředitelství HZS Ústeckého kraje – okres Ústí nad Labem

**POŽÁRNÍ
POPLACHOVÝ PLÁN**

Pro město – obec:

Ústí nad Labem
Božtěšice

Stupeň	Jednotka
I.	HZS Ústí nad Labem SDH Chuderov SDH Chlumec HZSP SŽDC Ústí nad Labem
II.	SDH Mojžíř SDH Libouchec SDH Chabařovice SDH Telnice SDH Petrovice SDH Tisá SDH Velké Chvojno

Pro město – obec:

Ústí nad Labem
Ústí nad Labem-centrum, Brná, Hostovice, Klíše,
Vaňov

Stupeň	Jednotka
I.	HZS Ústí nad Labem HZSP SŽDC Ústí nad Labem SDH Velké Březno
II.	SDH Mojžíř SDH Chabařovice SDH Chlumec SDH Chuderov SDH Malečov SDH Řehlovice HZS Lovosice

Krajské ředitelství HZS Ústeckého kraje – okres Ústí nad Labem

**POŽÁRNÍ
POPLACHOVÝ PLÁN**

Pro město – obec:

Ústí nad Labem
Sebuzín, Církvice

Stupeň	Jednotka
I.	HZSP SŽDC Ústí nad Labem HZS Ústí nad Labem HZS Litoměřice
II.	SDH Velké Březno SDH Malečov SDH Malé Březno SDH Litoměřice SDH Chlumeč SDH Chabařovice SDH Mojžíř

Pro město – obec:

Ústí nad Labem
Habrovice, Strážky

Stupeň	Jednotka
I.	HZS Ústí nad Labem SDH Chlumeč SDH Libouchec
II.	SDH Velké Chvojno SDH Chabařovice SDH Telnice SDH Chuderov SDH Mojžíř SDH Tisá SDH Petrovice

Krajské ředitelství HZS Ústeckého kraje – okres Ústí nad Labem

**POŽÁRNÍ
POPLACHOVÝ PLÁN**

Pro město – obec:

Ústí nad Labem
Kojetice, Střekov

Stupeň	Jednotka
I.	HZS Ústí nad Labem SDH Velké Březno HZSP SŽDC, s.p. SDH Malečov
II.	SDH Malé Březno SDH Chlumec SDH Chabařovice SDH Mojžíř SDH Řehlovice SDH Povrly

Pro město – obec:

Ústí nad Labem
Mojžíř, Neštětice, Krásné Březno

Stupeň	Jednotka
I.	HZS Ústí nad Labem SDH Mojžíř SDH Povrly HZSP SŽDC Ústí nad Labem, s.p.
II.	SDH Chuderov SDH Velké Březno SDH Dobkovice SDH Chabařovice SDH Libouchec SDH Velké Chvojno

Krajské ředitelství HZS Ústeckého kraje – okres Ústí nad Labem

**POŽÁRNÍ
POPLACHOVÝ PLÁN**

Pro město – obec:

Ústí nad Labem
Předlice

Stupeň	Jednotka
I.	HZS Ústí nad Labem HZSP SŽDC Ústí nad Labem SDH Chabařovice
II.	HZSP Teplárna Trmice SDH Řehlovice SDH Stebno SDH Chlumeč SDH Mojžíř SDH Úpořiny SDH Chuderov

Pro město – obec:

Ústí nad Labem
Skorotice, Bukov

Stupeň	Jednotka
I.	HZS Ústí nad Labem SDH Chuderov SDH Chlumeč
II.	HZSP SŽDC Ústí nad Labem, s.p. SDH Libouchec SDH Velké Chvojno SDH Chabařovice SDH Petrovice SDH Telnice SDH Tisá

Krajské ředitelství HZS Ústeckého kraje – okres Ústí nad Labem

**POŽÁRNÍ
POPLACHOVÝ PLÁN**

Pro město – obec:

Ústí nad Labem
Svádov, Olešnice

Stupeň	Jednotka
I.	SDH Velké Březno HZS Ústí nad Labem HZSP SŽDC Ústí nad Labem
II.	SDH Malé Březno SDH Chlumeck SDH Malečov SDH Chabařovice SDH Mojžíř SDH Chuderov SDH Řehlovice

Pro město – obec:

Ústí nad Labem
Ústí nad Labem-Severní terasa

Stupeň	Jednotka
I.	HZS Ústí nad Labem SDH Chuderov HZSP SŽDC Ústí nad Labem, s.p.
II.	SDH Libouchec SDH Chlumeck SDH Chabařovice SDH Mojžíř SDH Velké Chvojno SDH Tisá SDH Jílové-Modrá

Krajské ředitelství HZS Ústeckého kraje – okres Ústí nad Labem

**POŽÁRNÍ
POPLACHOVÝ PLÁN**

Pro město – obec:

Ústí nad Labem
Všebořice

Stupeň	Jednotka
I.	HZS Ústí nad Labem SDH Chlumec SDH Chabařovice
II.	SDH Telnice SDH Chudarov SDH Řehlovice SDH Libouchec SDH Tisá SDH Petrovice SDH Velké Chvojno

Pro město – obec:

Velké Březno
Velké Březno, Valtířov

Stupeň	Jednotka
I.	SDH Velké Březno HZS Ústí nad Labem HZSP SŽDC Ústí nad Labem
II.	SDH Malé Březno HZS Úštěk SDH Děčín - Boletice SDH Lovečkovice SDH Malečov SDH Verneřice HZS Děčín

Krajské ředitelství HZS Ústeckého kraje – okres Ústí nad Labem

**POŽÁRNÍ
POPLACHOVÝ PLÁN**

Pro město – obec:

Velké Chvojno

Velké Chvojno, Luční Chvojno, Malé Chvojno,
Arnultovice, Mnichov, Žďár

Stupeň	Jednotka
I.	HZS Ústí nad Labem SDH Velké Chvojno SDH Libouchec
II.	HZS Petrovice SDH Chudarov SDH Chlumec SDH Telnice SDH Chabařovice SDH Petrovice SDH Jílové - Modrá SDH Tisá

Pro město – obec:

Zubrnice

Zubrnice, Týniště

Stupeň	Jednotka
I.	SDH Velké Březno HZS Úštěk SDH Lovečkovice HZS Ústí nad Labem
II.	HZSP SŽDC, s.p. SDH Malé Březno SDH Děčín - Boletice SDH Malečov SDH Verneřice SDH Liběšice

Územní odbor Žatec HZS Ústeckého kraje – okres Louny

**POŽÁRNÍ
POPLACHOVÝ PLÁN**

Pro město – obec:

Bitozeves
Bitozeves

Stupeň	Jednotka
I.	HZS Žatec SDH Postoloprty HZS Louny
II.	HZS Most SDH Líšřany HZS Chomutov SDH Cítoliby SDH Žatec SDH Libčeves SDH Tuchořice

Pro město – obec:

Bitozeves
Nehasice

Stupeň	Jednotka
I.	HZS Žatec SDH Postoloprty HZS Most
II.	HZS Louny HZS Chomutov SDH Líšřany SDH Žatec SDH Cítoliby SDH Libčeves

Územní odbor Žatec HZS Ústeckého kraje – okres Louny

**POŽÁRNÍ
POPLACHOVÝ PLÁN**

Pro město – obec:

Bitozeves
Tatinná

Stupeň	Jednotka
I.	HZS Žatec SDH Postoloprty HZS Louny
II.	HZS Chomutov HZS Most SDH Žatec SDH Líšňany SDH Cítoliby SDH Libočany SDH Libčeves

Pro město – obec:

Bitozeves
Vidovle

Stupeň	Jednotka
I.	HZS Žatec SDH Postoloprty HZS Most
II.	HZS Louny HZS Chomutov SDH Líšňany SDHO Cítoliby SDH Libčeves SDH Žatec

Územní odbor Žatec HZS Ústeckého kraje – okres Louny

**POŽÁRNÍ
POPLACHOVÝ PLÁN**

Pro město – obec:

Blatno
Blatno

Stupeň	Jednotka
I.	HZS Podbořany SDH Lubenec SDH Jesenice
II.	SDH Žihle SDH Kryry SDH Vroutek HZS Žatec SDH Chýše SDH Podbořany SDH Krásný Dvůr

Pro město – obec:

Blatno
Malměřice

Stupeň	Jednotka
I.	HZS Podbořany SDH Lubenec SDH Jesenice
II.	SDH Kryry SDH Vroutek SDH Žihle HZS Žatec SDH Chýše SDH Podbořany SDH Krásný Dvůr

Územní odbor Žatec HZS Ústeckého kraje – okres Louny

**POŽÁRNÍ
POPLACHOVÝ PLÁN**

Pro město – obec:

Blažim
Blažim

Stupeň	Jednotka
I.	HZS Žatec SDH Postoloprty HZS Most
II.	HZS Louny HZS Chomutov SDH Žatec SDH Líštiny SDH Libčeves SDH Cítoliby SDH Tuchořice

Pro město – obec:

Blšany
Blšany, Stachov

Stupeň	Jednotka
I.	HZS Podbořany SDH Očihov HZS Žatec
II.	SDH Podbořany SDH Kryry SDH Jesenice SDH Vroutek SDH Krásný Dvůr SDH Žatec SDH Libočany

Územní odbor Žatec HZS Ústeckého kraje – okres Louny

**POŽÁRNÍ
POPLACHOVÝ PLÁN**

Pro město – obec:

Blšany
Liběšovice

Stupeň	Jednotka
I.	HZS Podbořany SDH Očihov HZS Žatec
II.	SDH Podbořany SDH Kryry SDH Žatec SDH Krásný Dvůr SDH Libočany SDH Vroutek SDH Tuchořice

Pro město – obec:

Blšany
Malá Černoc

Stupeň	Jednotka
I.	HZS Podbořany SDH Očihov HZS Žatec
II.	SDH Podbořany SDH Kryry SDH Jesenice HZS Rakovník SDH Vroutek SDH Krásný Dvůr SDH Žatec

Územní odbor Žatec HZS Ústeckého kraje – okres Louny

**POŽÁRNÍ
POPLACHOVÝ PLÁN**

Pro město – obec:

Blšany
Sířem

Stupeň	Jednotka
I.	HZS Podbořany SDH Očihov HZS Žatec
II.	SDH Podbořany SDH Kryry SDH Krásný Dvůr SDH Žatec SDH Libočany SDH Vroutek SDH Jesenice

Pro město – obec:

Blšany
Soběchleby

Stupeň	Jednotka
I.	HZS Podbořany SDH Očihov HZS Žatec
II.	SDH Podbořany SDH Kryry SDH Krásný Dvůr SDH Žatec SDH Jesenice SDH Libočany SDH Vroutek

Územní odbor Žatec HZS Ústeckého kraje – okres Louny

**POŽÁRNÍ
POPLACHOVÝ PLÁN**

Pro město – obec:

Blšany u Loun
Blšany u Loun

Stupeň	Jednotka
I.	HZS Louny SDH Cítoliby SDH Černčice
II.	SDH Líšřany SDH Veltěže SDH Postoloprty SDH Smolnice SDH Panenský Týnec SDH Peruc HZS Žatec

Pro město – obec:

Brodec
Brodec

Stupeň	Jednotka
I.	HZS Louny SDH Líšřany SDH Cítoliby
II.	SDH Smolnice SDH Ročov SDH Postoloprty SDH Hřivice SDH Černčice SDH Veltěže SDH Tuchořice

Územní odbor Žatec HZS Ústeckého kraje – okres Louny

**POŽÁRNÍ
POPLACHOVÝ PLÁN**

Pro město – obec:

Břvany
Břvany

Stupeň	Jednotka
I.	HZS Louny HZSP Počerady SDH Postoloprty
II.	HZS Žatec SDH Libčeves SDH Líšňany HZS Most SDH Cítoliby SDH Černčice SDH Veltěže

Pro město – obec:

Cítoliby
Cítoliby

Stupeň	Jednotka
I.	HZS Louny SDH Cítoliby SDH Líšňany
II.	SDH Postoloprty SDH Smolnice SDH Černčice SDH Veltěže SDH Paneský Týnec SDH Hřivice HZS Žatec

Územní odbor Žatec HZS Ústeckého kraje – okres Louny

**POŽÁRNÍ
POPLACHOVÝ PLÁN**

Pro město – obec:

Čeradice
Čeradice

Stupeň	Jednotka
I.	HZS Žatec SDH Libočany SDH Žatec
II.	HZS Podbořany SDH Tuchořice SDH Podbořany HZS Chomutov SDH Postoloprty SDH Krásný Dvůr SDH Radonice

Pro město – obec:

Čeradice
Kličín

Stupeň	Jednotka
I.	HZS Žatec SDH Libočany HZS Podbořany
II.	SDH Žatec SDH Krásný Dvůr SDH Podbořany SDH Tuchořice HZS Chomutov SDH Postoloprty SDH Radonice

Územní odbor Žatec HZS Ústeckého kraje – **okres Louny****POŽÁRNÍ
POPLACHOVÝ PLÁN**

Pro město – obec:

Čeradice
Větrušice

Stupeň	Jednotka
I.	HZS Žatec SDH Libočany HZS Podbořany
II.	SDH Žatec SDH Radonice SDH Kadaň SDH Krásný Dvůr SDH Tuchořice SDH Podbořany HZS Chomutov

Pro město – obec:

Černčice
Černčice

Stupeň	Jednotka
I.	HZS Louny SDH Černčice SDH Veltěže
II.	SDH Cítoliby SDH Líšřany SDH Koštice SDH Postoloprty SDH Smolnice SDH Peruc HZS Žatec

Územní odbor Žatec HZS Ústeckého kraje – okres Louny

**POŽÁRNÍ
POPLACHOVÝ PLÁN**

Pro město – obec:

Deštnice
Deštnice

Stupeň	Jednotka
I.	HZS Žatec JSDH Tuchořice HZS Podbořany
II.	SDH Žatec HZS Rakovník SDH Kněževes SDH Libočany SDH Domoušice SDH Mutějovice SDH Postoloprty

Pro město – obec:

Deštnice
Sádek

Stupeň	Jednotka
I.	HZS Žatec JSDH Tuchořice HZS Podbořany
II.	SDH Žatec SDH Libočany HZS Rakovník SDH Postoloprty SDH Domoušice SDH Hřivice SDH Kněževes

Územní odbor Žatec HZS Ústeckého kraje – okres Louny

**POŽÁRNÍ
POPLACHOVÝ PLÁN**

Pro město – obec:

Dobroměřice
Dobroměřice

Stupeň	Jednotka
I.	HZS Louny SDH Dobroměřice SDH Postoloprty
II.	SDH Libčeves SDH Líšřany SDH Cítoliby SDH Černčice SDH Veltěže SDH Smolnice SDH Tuchořice

Pro město – obec:

Domoušice
Domoušice

Stupeň	Jednotka
I.	HZS Louny SDH Domoušice SDH Ročov
II.	SDH Hřivice SDH Tuchořice SDH Líšřany SDH Mutějovice HZS Žatec SDH Cítoliby SDH Postoloprty

Územní odbor Žatec HZS Ústeckého kraje – okres Louny

**POŽÁRNÍ
POPLACHOVÝ PLÁN**

Pro město – obec:

Domoušice
Solopysky

Stupeň	Jednotka
I.	HZS Louny SDH Domoušice SDH Hřivice
II.	SDH Ročov SDH Tuchořice SDH Líšňany SDH Cítoliby SDH Mutějovice HZS Žatec SDH Postoloprty

Pro město – obec:

Holedeč
Holedeč, Holedeček

Stupeň	Jednotka
I.	HZS Žatec SDH Libočany SDH Žatec
II.	HZS Podbořany SDH Tuchořice SDH Postoloprty SDH Podbořany SDH Hřivice SDH Kryry HZS Rakovník

Územní odbor Žatec HZS Ústeckého kraje – okres Louny

**POŽÁRNÍ
POPLACHOVÝ PLÁN**

Pro město – obec:

Holedeč
Stránky, Veletice

Stupeň	Jednotka
I.	HZS Žatec SDH Libočany SDH Tuchořice
II.	SDH Žatec HZS Podbořany SDH Postoloprty SDH Podbořany SDH Hřivice SDH Kryry HZS Rakovník

Pro město – obec:

Hříškov
Hříškov, Hvíždalka

Stupeň	Jednotka
I.	HZS Louny SDH Smolnice SDH Panenský Týnec
II.	SDH Líšňany SDH Cítoliby SDH Postoloprty SDH Peruc SDH Černčice SDH Veltěže SDH Klobuky

Územní odbor Žatec HZS Ústeckého kraje – **okres Louny****POŽÁRNÍ
POPLACHOVÝ PLÁN**

Pro město – obec:

Hříškov
Bedřichovice

Stupeň	Jednotka
I.	HZS Louny SDH Panenský Týnec SDH Smolnice
II.	SDH Líšňany SDH Cítoliby SDH Postoloprty SDH Peruc SDH Černčice SDH Veltěže SDH Klobuky

Pro město – obec:

Hřivice
Hřivice

Stupeň	Jednotka
I.	HZS Louny SDH Hřivice SDH Tuchořice
II.	SDH Líšňany SDH Domoušice SDH Ročov SDH Postoloprty HZS Žatec SDH Cítoliby SDH Smolnice

Územní odbor Žatec HZS Ústeckého kraje – okres Louny

**POŽÁRNÍ
POPLACHOVÝ PLÁN**

Pro město – obec:

Hřivice
Markvarec

Stupeň	Jednotka
I.	HZS Žatec SDH Hřivice SDH Tuchořice
II.	HZS Louny SDH Líšřany SDH Domoušice SDH Ročov SDH Postoloprty SDH Cítoliby SDH Žatec

Pro město – obec:

Hřivice
Touchovice

Stupeň	Jednotka
I.	HZS Louny SDH Touchovice SDH Hřivice
II.	SDH Líšřany SDH Tuchořice SDH Postoloprty HZS Žatec SDH Ročov SDH Domoušice SDH Cítoliby

Územní odbor Žatec HZS Ústeckého kraje – okres Louny

**POŽÁRNÍ
POPLACHOVÝ PLÁN**

Pro město – obec:

Chlumčany
Chlumčany, Vlčí

Stupeň	Jednotka
I.	HZS Louny SDH Cítoliby SDH Líšřany
II.	SDH Smolnice SDH Černčice SDH Postoloprty SDH Panenský Týnec SDH Veltěže SDH Peruc HZS Žatec

Pro město – obec:

Chožov
Chožov

Stupeň	Jednotka
I.	HZS Louny SDH Třěno SDH Libčeves
II.	SDH Černčice SDH Líšřany SDH Třebívlice SDH Veltěže SDH Koštice SDH Cítoliby SDH Postoloprty

Územní odbor Žatec HZS Ústeckého kraje – okres Louny

**POŽÁRNÍ
POPLACHOVÝ PLÁN**

Pro město – obec:

Chožov
Mnichovský Týnec

Stupeň	Jednotka
I.	HZS Louny SDH Třtěno SDH Libčeves
II.	SDH Černčice SDH Postoloprty SDH Třebívlice SDH Koštice HZS Most SDH Líšřany SDH Veltěže

Pro město – obec:

Chožov
Třtěno

Stupeň	Jednotka
I.	HZS Louny SDH Třtěno SDH Libčeves
II.	SDH Koštice SDH Třebívlice SDH Černčice HZS Most SDH Veltěže SDH Líšřany SDH Cítoliby

Územní odbor Žatec HZS Ústeckého kraje – okres Louny

**POŽÁRNÍ
POPLACHOVÝ PLÁN**

Pro město – obec:

Chraberce
Chraberce

Stupeň	Jednotka
I.	HZS Louny SDH Chraberce SDH Libčeves
II.	SDH Postoloprty SDH Líšřany HZS Most SDH Třebívlice SDH Koštice SDH Černčice SDH Cítoliby

Pro město – obec:

Jimlín
Jimlín

Stupeň	Jednotka
I.	HZS Louny SDH Jimlín SDH Líšřany
II.	SDH Postoloprty SDH Hřivice SDH Tuchořice SDH Cítoliby HZS Žatec SDH Ročov SDH Smolnice

Územní odbor Žatec HZS Ústeckého kraje – okres Louny

**POŽÁRNÍ
POPLACHOVÝ PLÁN**

Pro město – obec:

Jimlín
Zeměchy

Stupeň	Jednotka
I.	HZS Louny SDH Zeměchy SDH Líšňany
II.	SDH Postoloprty SDH Cítoliby HZS Žatec SDH Hřivice SDH Smolnice SDH Tuchořice SDH Ročov

Pro město – obec:

Košnice
Košnice, Želevice

Stupeň	Jednotka
I.	HZS Louny SDH Košnice SDH Libčeves
II.	SDH Černčice SDH Veltěže SDH Peruc SDH Líšňany SDH Třebívlice SDH Cítoliby SDH Postoloprty

OZEMNÍ ODDĚL ZÁLEH HZS ÚSTECKÉHO KRAJE – ORNES LOUNY

**POŽÁRNÍ
POPLACHOVÝ PLÁN**

Pro město – obec:

Koštice
Vojnice, Vojničky

Stupeň	Jednotka
I.	HZS Louny SDH Koštice SDH Libčeves
II.	SDH Třebívlice SDH Černčice SDH Veltěže SDH Peruc SDH Líšňany SDH Cítoliby SDH Postoloprty

Pro město – obec:

Kozly
Kozly

Stupeň	Jednotka
I.	HZS Louny SDH Libčeves HZS Bílina
II.	HZS Most SDH Postoloprty SDH Líšňany SDH Cítoliby SDH Koštice SDH Černčice SDH Veltěže

Územní odbor Žatec HZS Ústeckého kraje – okres Louny

**POŽÁRNÍ
POPLACHOVÝ PLÁN**

Pro město – obec:

Krásný Dvůr

Krásný Dvůr, Chrašřany

Stupeň	Jednotka
I.	HZS Podbořany SDH Krásný Dvůr SDH Podbořany
II.	SDH Mašřov HZS Žatec SDH Radonice SDH Vroutek SDH Kryry SDH Kadaň SDH Libočany

Pro město – obec:

Krásný Dvůr

Brody

Stupeň	Jednotka
I.	HZS Podbořany SDH Krásný Dvůr SDH Mašřov
II.	SDH Podbořany SDH Vroutek HZS Žatec SDH Radonice SDH Kryry SDH Kadaň SDH Libočany

Územní odbor Žatec HZS Ústeckého kraje – okres Louny

**POŽÁRNÍ
POPLACHOVÝ PLÁN**

Pro město – obec:

Krásný Dvůr
Chotěbudice

Stupeň	Jednotka
I.	HZS Podbořany SDH Krásný Dvůr SDH Mašťov
II.	SDH Podbořany SDH Radonice HZS Žatec SDH Vroutek SDH Kadaň SDH Kryry SDH Libočany

Pro město – obec:

Krásný Dvůr
Němčany

Stupeň	Jednotka
I.	HZS Podbořany SDH Krásný Dvůr SDH Mašťov
II.	SDH Radonice SDH Podbořany SDH Vroutek HZS Žatec SDH Kadaň SDH Kryry SDH Libočany

Územní odbor Žatec HZS Ústeckého kraje – okres Louny

**POŽÁRNÍ
POPLACHOVÝ PLÁN**

Pro město – obec:

Krásný Dvůr
Vysoké Třebušice

Stupeň	Jednotka
I.	HZS Podbořany SDH Krásný Dvůr SDH Podbořany
II.	HZS Žatec SDH Vroutek SDH Kryry SDH Kadaň SDH Mašťov SDH Radonice SDH Libočany

Pro město – obec:

Krásný Dvůr
Zlovědice

Stupeň	Jednotka
I.	HZS Podbořany SDH Krásný Dvůr SDH Podbořany
II.	HZS Žatec SDH Vroutek SDH Kadaň SDH Radonice SDH Mašťov SDH Kryry SDH Libočany

Územní odbor Žatec HZS Ústeckého kraje – okres Louny

**POŽÁRNÍ
POPLACHOVÝ PLÁN**

Pro město – obec:

Kryry
Kryry

Stupeň	Jednotka
I.	HZS Podbořany SDH Kryry SDH Vroutek
II.	SDH Lubenec SDH Podbořany HZS Žatec SDH Jesenice SDH Krásný Dvůr SDH Libočany SDH Chýše

Pro město – obec:

Kryry
Strojetice

Stupeň	Jednotka
I.	HZS Podbořany SDH Kryry SDH Jesenice
II.	HZS Žatec SDH Podbořany SDH Lubenec SDH Vroutek SDH Krásný Dvůr HZS Rakovník SDH Libočany

Územní odbor Žatec HZS Ústeckého kraje – okres Louny

**POŽÁRNÍ
POPLACHOVÝ PLÁN**

Pro město – obec:

Kryry
Běsno

Stupeň	Jednotka
I.	HZS Podbořany SDH Kryry SDH Jesenice
II.	HZS Žatec SDH Lubenec SDH Podbořany HZS Rakovník SDH Vroutek SDH Krásný Dvůr SDH Libočany

Pro město – obec:

Kryry
Stebno

Stupeň	Jednotka
I.	HZS Podbořany SDH Kryry SDH Lubenec
II.	SDH Jesenice SDH Vroutek HZS Žatec SDH Podbořany SDH Chýše SDH Žihle SDH Krásný Dvůr

Územní odbor Žatec HZS Ústeckého kraje – okres Louny

**POŽÁRNÍ
POPLACHOVÝ PLÁN**

Pro město – obec:

Lenešice
Lenešice

Stupeň	Jednotka
I.	HZS Louny SDH Lenešice SDH Postoloprty
II.	SDH Libčeves SDH Cítoliby SDH Líšřany SDH Černčice SDH Veltěže SDH Smolnice HZS Žatec

Pro město – obec:

Libčeves
Libčeves, Všechlapy, Hořenec, Jablonec

Stupeň	Jednotka
I.	HZS Louny SDH Libčeves PS Bílina
II.	HZS Most SDH Třebívlice SDH Koštice SDH Postoloprty SDH Cítoliby SDH Líšřany SDH Černčice

Územní odbor Žatec HZS Ústeckého kraje – okres Louny

**POŽÁRNÍ
POPLACHOVÝ PLÁN**

Pro město – obec:

Libčeves
Lahovice, Řisuty

Stupeň	Jednotka
I.	HZS Louny SDH Libčeves HZS Bílina
II.	SDH Třebívlice HZS Most SDH Koštice SDH Postoloprty SDH Cítoliby SDH Líšřany SDH Černčice

Pro město – obec:

Libčeves
Hnojnice

Stupeň	Jednotka
I.	HZS Louny SDH Libčeves SDH Koštice
II.	SDH Třebívlice HZS Bílina HZS Most SDH Postoloprty SDH Cítoliby SDH Líšřany SDH Černčice

Územní odbor Žatec HZS Ústeckého kraje – okres Louny

**POŽÁRNÍ
POPLACHOVÝ PLÁN**

Pro město – obec:

Libčeves
Židovice

Stupeň	Jednotka
I.	HZS Louny SDH Libčeves SDH Koštice
II.	SDH Třebívlice HZS Bílina HZS Most SDH Postoloprty SDH Cítoliby SDH Líšřany SDH Černčice

Pro město – obec:

Libčeves
Charvatce

Stupeň	Jednotka
I.	HZS Louny SDH Libčeves HZS Bílina
II.	HZS Most SDH Třebívlice SDH Postoloprty SDH Koštice SDH Cítoliby SDH Líšřany SDH Koštice

Územní odbor Žatec HZS Ústeckého kraje – okres Louny

**POŽÁRNÍ
POPLACHOVÝ PLÁN**

Pro město – obec:

Libčeves
Jablonec

Stupeň	Jednotka
I.	HZS Louny SDH Libčeves HZS Bílina
II.	HZS Most SDH Postoloprty SDH Třebívlice SDH Cítoliby SDH Líšřany SDH Koštice HZS Žatec

Pro město – obec:

Libčeves
Mnichov

Stupeň	Jednotka
I.	HZS Louny SDH Libčeves SDH Postoloprty
II.	HZS Bílina HZS Most SDH Cítoliby SDH Líšřany SDH Třebívlice SDH Koštice HZS Žatec

Územní odbor Žatec HZS Ústeckého kraje – okres Louny

**POŽÁRNÍ
POPLACHOVÝ PLÁN**

Pro město – obec:

Libčeves
Sinutec

Stupeň	Jednotka
I.	HZS Louny SDH Libčeves HZS Bílina
II.	HZS Most SDH Postoloprty SDH Třebívlice SDH Cítoliby SDH Líštiny SDH Koštice HZS Žatec

Pro město – obec:

Liběšice
Liběšice

Stupeň	Jednotka
I.	HZS Žatec SDH Tuchořice SDH Žatec
II.	HZS Louny SDH Libočany SDH Postoloprty SDH Hřivice SDH Líštiny SDH Cítoliby SDH Domoušice

Územní odbor Žatec HZS Ústeckého kraje – okres Louny

**POŽÁRNÍ
POPLACHOVÝ PLÁN**

Pro město – obec:

Liběšice
Dobříčany

Stupeň	Jednotka
I.	HZS Žatec SDH Tuchořice SDH Žatec
II.	SDH Libočany HZS Louny SDH Postoloprty SDH Líšňany SDH Hřivice SDH Cítoliby SDH Domoušice

Pro město – obec:

Liběšice
Dubčany

Stupeň	Jednotka
I.	HZS Žatec SDH Tuchořice SDH Žatec
II.	HZS Louny SDH Postoloprty SDH Hřivice SDH Líšňany SDH Libočany SDH Cítoliby SDH Domoušice

Územní odbor Žatec HZS Ústeckého kraje – okres Louny

**POŽÁRNÍ
POPLACHOVÝ PLÁN**

Pro město – obec:

Liběšice
Klůček

Stupeň	Jednotka
I.	HZS Žatec SDH Tuchořice SDH Žatec
II.	HZS Louny SDH Libočany SDH Postoloprty SDH Hřivice SDH Líšňany SDH Cítoliby SDH Domoušice

Pro město – obec:

Liběšice
Lhota

Stupeň	Jednotka
I.	HZS Žatec SDH Tuchořice SDH Žatec
II.	HZS Podbořany SDH Libočany SDH Mutějovice SDH Domoušice HZS Louny SDH Podbořany SDH Postoloprty

Územní odbor Žatec HZS Ústeckého kraje – okres Louny

**POŽÁRNÍ
POPLACHOVÝ PLÁN**

Pro město – obec:

Liběšice
Líčkov

Stupeň	Jednotka
I.	HZS Žatec SDH Tuchořice SDH Žatec
II.	HZS Louny SDH Libočany PS Podbořany SDH Postoloprty SDH Hřivice SDH Líšňany SDH Cítoliby

Pro město – obec:

Libočany
Libočany

Stupeň	Jednotka
I.	HZS Žatec SDH Libočany SDH Žatec
II.	HZS Podbořany SDH Postoloprty SDH Tuchořice SDH Podbořany HZS Louny SDH Březno SDH Kadaň

Územní odbor Žatec HZS Ústeckého kraje – okres Louny

**POŽÁRNÍ
POPLACHOVÝ PLÁN**

Pro město – obec:

Libořice
Libořice, Železná

Stupeň	Jednotka
I.	HZS Žatec SDH Libočany HZS Podbořany
II.	SDH Žatec SDH Podbořany SDH Tuchořice SDH Kryry SDH Krásný Dvůr SDH Vroutek SDH Postoloprty

Pro město – obec:

Lipno
Lipno

Stupeň	Jednotka
I.	HZS Žatec SDH Tuchořice SDH Hřivice
II.	SDH Postoloprty HZS Louny SDH Líšňany SDH Cítoliby SDH Žatec SDH Domoušice SDH Libočany

Územní odbor Žatec HZS Ústeckého kraje – okres Louny

**POŽÁRNÍ
POPLACHOVÝ PLÁN**

Pro město – obec:

Lipno
Drahomyšl

Stupeň	Jednotka
I.	HZS Žatec SDH Tuchořice SDH Postoloprty
II.	SDH Žatec HZS Louny SDH Líšřany SDH Libočany SDH Cítoliby SDH Hřivice SDH Černčice

Pro město – obec:

Lipno
Lipenec

Stupeň	Jednotka
I.	HZS Louny SDH Tuchořice HZS Žatec
II.	SDH Postoloprty SDH Hřivice SDH Líšřany SDH Cítoliby SDH Žatec SDH Černčice SDH Domoušice

Územní odbor Žatec HZS Ústeckého kraje – okres Louny

**POŽÁRNÍ
POPLACHOVÝ PLÁN**

Pro město – obec:

Lišany
Lišany

Stupeň	Jednotka
I.	HZS Žatec SDH Postoloprty HZS Louny
II.	SDH Tuchořice SDH Žatec SDH Cítoliby SDH Lišany SDH Libočany HZS Chomutov SDH Hřivice

Pro město – obec:

Líšany
Líšany

Stupeň	Jednotka
I.	HZS Louny SDH Líšany SDH Cítoliby
II.	SDH Postoloprty SDH Smolnice SDH Ročov SDH Hřivice SDH Černčice SDH Veltěže SDH Panenský Týnec

Územní odbor Žatec HZS Ústeckého kraje – okres Louny

**POŽÁRNÍ
POPLACHOVÝ PLÁN**

Pro město – obec:

Louny
Brloh

Stupeň	Jednotka
I.	HZS Louny SDH Cítoliby SDH Líšřany
II.	SDH Postoloprty SDH Smolnice SDH Černčice SDH Panenský Týnec SDH Veltěže SDH Ročov SDH Tuchořice

Pro město – obec:

Louny
Louny

Stupeň	Jednotka
I.	HZS Louny SDH Cítoliby SDH Líšřany
II.	SDH Černčice SDH Postoloprty SDH Veltěže SDH Smolnice SDH Libčeves SDH Panenský Týnec HZS Žatec

Územní odbor Žatec HZS Ústeckého kraje – okres Louny

**POŽÁRNÍ
POPLACHOVÝ PLÁN**

Pro město – obec:

Louny
Nečichy

Stupeň	Jednotka
I.	HZS Louny SDH Cítoliby, SDH Libčeves
II.	SDH Postoloprty SDH Líšřany SDH Černčice SDH Veltěže SDH Smolnice SDH Koštice SDH Tuchořice

Pro město – obec:

Lubenec
Lubenec

Stupeň	Jednotka
I.	HZS Podbořany SDH Lubenec SDH Vroutek
II.	SDH Chýše SDH Kryry SDH Jesenice SDH Podbořany SDH Žlutice SDH Krásný Dvůr HZS Žatec

Územní odbor Žatec HZS Ústeckého kraje – okres Louny

**POŽÁRNÍ
POPLACHOVÝ PLÁN**

Pro město – obec:

Lubenec
Horní Záhoří

Stupeň	Jednotka
I.	HZS Podbořany SDH Lubenec SDH Vroutek
II.	SDH Chýše SDH Krásný Dvůr SDH Kryry SDH Podbořany SDH Žlutice SDH Jesenice HZS Žatec

Pro město – obec:

Lubenec
Drahonice

Stupeň	Jednotka
I.	HZS Podbořany SDH Lubenec SDH Vroutek
	SDH Chýše SDH Kryry SDH Podbořany SDH Krásný Dvůr SDH Žlutice SDH Jesenice HZS Žatec

Územní odbor Žatec HZS Ústeckého kraje – okres Louny

**POŽÁRNÍ
POPLACHOVÝ PLÁN**

Pro město – obec:

Lubenec
Libkovice

Stupeň	Jednotka
I.	HZS Podbořany SDH Lubenec SDH Chýše
II.	SDH Vroutek SDH Kryry SDH Žlutice SDH Podbořany SDH Jesenice SDH Krásný Dvůr HZS Žatec

Pro město – obec:

Lubenec
Libyně, Řepany

Stupeň	Jednotka
I.	HZS Podbořany SDH Lubenec SDH Vroutek
II.	SDH Chýše SDH Kryry SDH Podbořany SDH Jesenice SDH Žlutice SDH Krásný Dvůr HZS Žatec

Územní odbor Žatec HZS Ústeckého kraje – okres Louny

**POŽÁRNÍ
POPLACHOVÝ PLÁN**

Pro město – obec:

Lubenec
Vítkovice

Stupeň	Jednotka
I.	HZS Podbořany SDH Lubenec SDH Chýše
II.	SDH Vroutek SDH Kryry SDH Žlutice SDH Podbořany SDH Jesenice SDH Krásný Dvůr HZS Žatec

Pro město – obec:

Lubenec
Přibenice, Ležky

Stupeň	Jednotka
I.	HZS Podbořany SDH Lubenec SDH Kryry
II.	SDH Vroutek SDH Podbořany SDH Chýše SDH Jesenice SDH Krásný Dvůr SDH Žlutice HZS Žatec

Územní odbor Žatec HZS Ústeckého kraje – okres Louny

**POŽÁRNÍ
POPLACHOVÝ PLÁN**

Pro město – obec:

Měcholupy
Měcholupy

Stupeň	Jednotka
I.	HZS Žatec SDH Libočany HZS Podbořany
II.	SDH Žatec SDH Tuchořice SDH Podbořany SDH Kryry SDH Krásný Dvůr SDH Postoloprty SDH Vroutek

Pro město – obec:

Měcholupy
Želeč

Stupeň	Jednotka
I.	HZS Žatec SDH Libočany HZS Podbořany
II.	SDH Tuchořice SDH Žatec SDH Podbořany SDH Krásný Dvůr SDH Kryry SDH Postoloprty SDH Vroutek

Územní odbor Žatec HZS Ústeckého kraje – okres Louny

**POŽÁRNÍ
POPLACHOVÝ PLÁN**

Pro město – obec:

Měcholupy
Milošice

Stupeň	Jednotka
I.	HZS Žatec SDH Libočany HZS Podbořany
II.	SDH Žatec SDH Podbořany SDH Tuchořice SDH Krásný Dvůr SDH Postoloprty SDH Kryry SDH Vroutek

Pro město – obec:

Měcholupy
Velká Černoc

Stupeň	Jednotka
I.	HZS Žatec SDH Libočany HZS Podbořany
II.	SDH Tuchořice HZS Rakovník SDH Kněževes SDH Podbořany SDH Žatec SDH Kryry SDH Mutějovice

Územní odbor Žatec HZS Ústeckého kraje – okres Louny

**POŽÁRNÍ
POPLACHOVÝ PLÁN**

Pro město – obec:

Nepomyšl
Dětaň

Stupeň	Jednotka
I.	HZS Podbořany SDH Nepomyšl SDH Vroutek
II.	SDH Kryry SDH Podbořany SDH Krásný Dvůr SDH Lubenec SDH Mašťov HZS Žatec SDH Radonice

Pro město – obec:

Nepomyšl
Dvěrce

Stupeň	Jednotka
I.	HZS Podbořany SDH Nepomyšl SDH Vroutek
II.	SDH Podbořany SDH Krásný Dvůr SDH Kryry SDH Lubenec SDH Mašťov SDH Radonice HZS Žatec

Územní odbor Žatec HZS Ústeckého kraje – okres Louny

**POŽÁRNÍ
POPLACHOVÝ PLÁN**

Pro město – obec:

Nepomyšl
Nepomyšl

Stupeň	Jednotka
I.	HZS Podbořany SDH Nepomyšl SDH Krásný Dvůr
II.	SDH Vroutek SDH Podbořany SDH Mašťov SDH Kryry SDH Radonice SDH Lubenec HZS Žatec

Pro město – obec:

Nepomyšl
Chmelištná

Stupeň	Jednotka
I.	HZS Podbořany SDH Nepomyšl SDH Mašťov
II.	SDH Vroutek SDH Krásný Dvůr SDH Podbořany SDH Radonice SDH Lubenec SDH Kryry HZS Žatec

Územní odbor Žatec HZS Ústeckého kraje – okres Louny

**POŽÁRNÍ
POPLACHOVÝ PLÁN**

Pro město – obec:

Nepomyšl
Nová Ves

Stupeň	Jednotka
I.	HZS Podbořany SDH Nepomyšl SDH Mašřov
II.	SDH Krásný Dvůr SDH Vroutek SDH Podbořany SDH Lubenec SDH Radonice SDH Kryry HZS Žatec

Pro město – obec:

Nová Ves
Nová Ves

Stupeň	Jednotka
I.	HZS Louny SDH Smolnice SDH Líšřany
II.	SDH Panenský Týnec SDH Cítoliby SDH Postoloprty SDH Černčice SDH Peruc SDH Veltěže SDH Ročov

Územní odbor Žatec HZS Ústeckého kraje – okres Louny

**POŽÁRNÍ
POPLACHOVÝ PLÁN**

Pro město – obec:

Nové Sedlo

Nové Sedlo, Břežany, Číňov, Chudeřín

Stupeň	Jednotka
I.	HZS Žatec SDH Libočany SDH Žatec
II.	HZS Podbořany SDH Kadaň HZS Chomutov SDH Tuchořice SDH Postoloprty SDH Březno SDH Krásný Dvůr

Pro město – obec:

Nové Sedlo

Sedčice

Stupeň	Jednotka
I.	HZS Žatec SDH Libočany HZS Podbořany
II.	SDH Žatec SDH Kadaň SDH Radonice SDH Krásný Dvůr HZS Chomutov SDH Březno SDH Podbořany

Územní odbor Žatec HZS Ústeckého kraje – okres Louny

**POŽÁRNÍ
POPLACHOVÝ PLÁN**

Pro město – obec:

Nové Sedlo
Žabokliky

Stupeň	Jednotka
I.	HZS Žatec SDH Libočany SDH Žatec
II.	HZS Podbořany SDH Kadaň SDH Radonice SDH Březno SDH Krásný Dvůr HZS Chomutov SDH Postoloprty

Pro město – obec:

Obora
Obora

Stupeň	Jednotka
I.	HZS Louny SDH Obora SDH Černčice
II.	SDH Veltěže SDH Cítoliby SDH Líšňany SDH Koštice SDH Postoloprty SDH Smolnice SDH Peruc

Územní odbor Žatec HZS Ústeckého kraje – okres Louny

**POŽÁRNÍ
POPLACHOVÝ PLÁN**

Pro město – obec:

Očihov

Očihov, Očihovec

Stupeň	Jednotka
I.	HZS Podbořany SDH Očihov SDH Podbořany
II.	SDH Kryry SDH Jesenice SDH Krásný Dvůr SDH Vroutek HZS Žatec SDH Lubenec SDH Žatec

Pro město – obec:

Opočno

Opočno

Stupeň	Jednotka
I.	HZS Louny SDH Hřivice SDH Tuchořice
II.	SDH Postoloprty SDH Lišřany HZS Žatec SDH Cítoliby SDH Ročov SDH Smolnice SDH Černčice

Územní odbor Žatec HZS Ústeckého kraje – okres Louny

**POŽÁRNÍ
POPLACHOVÝ PLÁN**

Pro město – obec:

Panenský Týnec
Panenský Týnec

Stupeň	Jednotka
I.	HZS Louny SDH Panenský Týnec SDH Smolnice
II.	SDH Cítoliby SDH Líšřany HZS Slaný SDH Klobuky SDH Postoloprty SDH Peruc SDH Černčice

Pro město – obec:

Peruc
Peruc, Černochoch

Stupeň	Jednotka
I.	HZS Louny SDH Peruc SDH Veltěže
II.	SDH Klobuky SDH Panenský Týnec SDH Černčice SDH Koštice SDH Smolnice SDH Cítoliby SDH Líšřany

Územní odbor Žatec HZS Ústeckého kraje – okres Louny

**POŽÁRNÍ
POPLACHOVÝ PLÁN**

Pro město – obec:

Peruc
Hřivčice

Stupeň	Jednotka
I.	HZS Louny SDH Peruc SDH Panenský Týnec
II.	SDH Smolnice SDH Cítoliby SDH Líšřany SDH Veltěže SDH Klobuky SDH Černčice SDH Koštice

Pro město – obec:

Peruc
Telce

Stupeň	Jednotka
I.	HZS Louny SDH Telce SDH Peruc
II.	SDH Klobuky SDH Panenský Týnec SDH Smolnice SDH Veltěže SDH Cítoliby SDH Líšřany SDH Černčice

Územní odbor Žatec HZS Ústeckého kraje – okres Louny

**POŽÁRNÍ
POPLACHOVÝ PLÁN**

Pro město – obec:

Peruc
Chrastín

Stupeň	Jednotka
I.	HZS Louny SDH Peruc SDH Veltěže
II.	SDH Klobuky SDH Černčice SDH Koštice SDH Panenský Týnec SDH Smolnice SDH Cítoliby SDH Líšřany

Pro město – obec:

Peruc
Pátek

Stupeň	Jednotka
I.	HZS Louny SDH Pátek SDH Peruc
II.	SDH Veltěže SDH Koštice SDH Černčice SDH Smolnice SDH Cítoliby SDH Líšřany SDH Klobuky

Územní odbor Žatec HZS Ústeckého kraje – okres Louny

**POŽÁRNÍ
POPLACHOVÝ PLÁN**

Pro město – obec:

Peruc

Radonice nad Ohří

Stupeň	Jednotka
I.	HZS Louny SDH Radonice SDH Peruc
II.	SDH Veltěže SDH Černčice SDH Koštice SDH Cítoliby SDH Líšňany SDH Smolnice SDH Klobuky

Pro město – obec:

Peruc

Stradonice

Stupeň	Jednotka
I.	HZS Louny SDH Stradonice SDH Peruc
II.	SDH Koštice SDH Veltěže SDH Černčice SDH Klobuky SDH Cítoliby SDH Líšňany SDH Panenský Týnec

Územní odbor Žatec HZS Ústeckého kraje – okres Louny

**POŽÁRNÍ
POPLACHOVÝ PLÁN**

Pro město – obec:

Petrohrad
Petrohrad

Stupeň	Jednotka
I.	HZS Podbořany SDH Petrohrad SDH Kryry
II.	SDH Lubenec SDH Jesenice SDH Vroutek SDH Podbořany SDH Žihle HZS Žatec SDH Krásný Dvůr

Pro město – obec:

Petrohrad
Bílenec

Stupeň	Jednotka
I.	HZS Podbořany SDH Petrohrad SDH Kryry
II.	SDH Jesenice SDH Lubenec SDH Vroutek SDH Podbořany SDH Krásný Dvůr HZS Žatec SDH Žihle

Územní odbor Žatec HZS Ústeckého kraje – okres Louny

**POŽÁRNÍ
POPLACHOVÝ PLÁN**

Pro město – obec:

Petrohrad
Černčice

Stupeň	Jednotka
I.	HZS Podbořany SDH Petrohrad SDH Kryry
II.	SDH Lubenec SDH Vroutek SDH Jesenice SDH Podbořany SDH Krásný Dvůr SDH Žihle HZS Žatec

Pro město – obec:

Pnětluky
Pnětluky

Stupeň	Jednotka
I.	HZS Louny SDH Pnětluky SDH Domoušice
II.	SDH Tuchořice SDH Hřivice SDH Ročov SDH Líšňany SDH Mutějovice HZS Žatec SDH Cítoliby

Územní odbor Žatec HZS Ústeckého kraje – okres Louny

**POŽÁRNÍ
POPLACHOVÝ PLÁN**

Pro město – obec:

Pnětluky
Konětopy

Stupeň	Jednotka
I.	HZS Louny SDH Pnětluky SDH Tuchořice
II.	SDH Hřivice SDH Líšřany SDH Ročov SDH Domoušice HZS Žatec SDH Cítoliby SDH Smolnice

Pro město – obec:

Počedělice
Počedělice

Stupeň	Jednotka
I.	HZS Louny SDH Počedělice SDH Černčice
II.	SDH Koštice SDH Veltěže SDH Libčeves SDH Cítoliby SDH Líšřany SDH Postoloprty SDH Peruc

Územní odbor Žatec HZS Ústeckého kraje – okres Louny

**POŽÁRNÍ
POPLACHOVÝ PLÁN**

Pro město – obec:

Počedělice
Orasice

Stupeň	Jednotka
I.	HZS Louny SDH Počedělice SDH Koštice
II.	SDH Černčice SDH Libčeves SDH Veltěže SDH Cítoliby SDH Líšťany SDH Postoloprty SDH Peruc

Pro město – obec:

Počedělice
Volenice

Stupeň	Jednotka
I.	HZS Louny SDH Počedělice SDH Koštice
II.	SDH Libčeves SDH Černčice SDH Veltěže SDH Cítoliby SDH Líšťany SDH Peruc SDH Postoloprty

Územní odbor Žatec HZS Ústeckého kraje – okres Louny

**POŽÁRNÍ
POPLACHOVÝ PLÁN**

Pro město – obec:

Podbořanský Rohozec
Podbořanský Rohozec

Stupeň	Jednotka
I.	HZS Podbořany SDH Krásný Dvůr SDH Mašťov
II.	SDH Podbořany SDH Vroutek SDH Radonice SDH Lubenec SDH Kryry SDH Chýše HZS Žatec

Pro město – obec:

Podbořany
Podbořany, Hlubany, Valov

Stupeň	Jednotka
I.	HZS Podbořany SDH Podbořany SDH Vroutek
II.	SDH Krásný Dvůr SDH Kryry HZS Žatec SDH Lubenec SDH Mašťov SDH Žatec SDH Libočany

Územní odbor Žatec HZS Ústeckého kraje – okres Louny

**POŽÁRNÍ
POPLACHOVÝ PLÁN**

Pro město – obec:

Podbořany
Buškovice

Stupeň	Jednotka
I.	HZS Podbořany SDH Podbořany SDH Krásný Dvůr
II.	SDH Vroutek SDH Mašřov SDH Kryry SDH Lubenec HZS Žatec SDH Žatec SDH Libočany

Pro město – obec:

Podbořany
Letov

Stupeň	Jednotka
I.	HZS Podbořany SDH Podbořany SDH Vroutek
II.	SDH Krásný Dvůr SDH Kryry HZS Žatec SDH Žatec SDH Libočany SDH Lubenec SDH Mašřov

Územní odbor Žatec HZS Ústeckého kraje – okres Louny

**POŽÁRNÍ
POPLACHOVÝ PLÁN**

Pro město – obec:

Podbořany
Dolánky

Stupeň	Jednotka
I.	HZS Podbořany SDH Podbořany SDH Krásný Dvůr
II.	HZS Žatec SDH Žatec SDH Libočany SDH Kryry SDH Vroutek SDH Mašťov SDH Radonice

Pro město – obec:

Podbořany
Kaštice

Stupeň	Jednotka
I.	HZS Podbořany SDH Podbořany SDH Krásný Dvůr
II.	HZS Žatec SDH Žatec SDH Vroutek SDH Kryry SDH Mašťov SDH Libočany SDH Radonice

Územní odbor Žatec HZS Ústeckého kraje – okres Louny

**POŽÁRNÍ
POPLACHOVÝ PLÁN**

Pro město – obec:

Podbořany
Kněžice

Stupeň	Jednotka
I.	HZS Podbořany SDH Podbořany HZS Žatec
II.	SDH Krásný Dvůr SDH Libočany SDH Žatec SDH Vroutek SDH Kryry SDH Mašťov SDH Radonice

Pro město – obec:

Podbořany
Mory, Neprobylice, Oploty

Stupeň	Jednotka
I.	HZS Podbořany SDH Podbořany SDH Krásný Dvůr
II.	HZS Žatec SDH Libočany SDH Vroutek SDH Žatec SDH Mašťov SDH Radonice SDH Kryry

Územní odbor Žatec HZS Ústeckého kraje – okres Louny

**POŽÁRNÍ
POPLACHOVÝ PLÁN**

Pro město – obec:

Podbořany
Pšov, Sýrovice

Stupeň	Jednotka
I.	HZS Podbořany SDH Podbořany HZS Žatec
II.	SDH Žatec SDH Krásný Dvůr SDH Kryry SDH Libočany SDH Vroutek SDH Mašťov SDH Radonice

Pro město – obec:

Postoloprty
Postoloprty, Rvenice

Stupeň	Jednotka
I.	HZS Louny SDH Postoloprty HZS Žatec
II.	SDH Cítoliby SDH Líšňany SDH Tuchořice SDH Libčeves HZS Most SDH Černčice SDH Smolnice

Územní odbor Žatec HZS Ústeckého kraje – okres Louny

**POŽÁRNÍ
POPLACHOVÝ PLÁN**

Pro město – obec:

Postoloprty

Seletice, Seménkovice

Stupeň	Jednotka
I.	HZS Žatec SDH Postoloprty HZS Louny
II.	SDH Cítoliby SDH Líšňany HZS Most SDH Tuchořice SDH Černčice SDH Smolnice SDH Libočany

Pro město – obec:

Postoloprty

Vrbka

Stupeň	Jednotka
I.	HZSP Počeradý SDH Postoloprty HZS Louny
II.	HZS Žatec SDH Cítoliby SDH Líšňany SDH Libčeves HZS Most SDH Tuchořice SDH Černčice

Územní odbor Žatec HZS Ústeckého kraje – okres Louny

**POŽÁRNÍ
POPLACHOVÝ PLÁN**

Pro město – obec:

Postoloprty
Hradiště

Stupeň	Jednotka
I.	HZS Žatec SDH Postoloprty SDH Tuchořice
II.	HZS Louny SDH Žatec SDH Cítoliby SDH Líšňany SDH Libočany SDH Hřivice HZS Most

Pro město – obec:

Postoloprty
Mradice

Stupeň	Jednotka
I.	HZS Žatec SDH Postoloprty SDH Tuchořice
II.	HZS Louny SDH Hřivice SDH Cítoliby SDH Líšňany SDH Žatec SDH Černčice SDH Smolnice

Územní odbor Žatec HZS Ústeckého kraje – okres Louny

**POŽÁRNÍ
POPLACHOVÝ PLÁN**

Pro město – obec:

Postoloprty
Strkovice

Stupeň	Jednotka
I.	HZS Žatec SDH Postoloprty SDH Tuchořice
II.	HZS Louny SDH Žatec SDH Hřivice SDH Cítoliby SDH Líšňany SDH Libočany SDH Černčice

Pro město – obec:

Postoloprty
Dolejší Hůrky

Stupeň	Jednotka
I.	HZS Žatec SDH Postoloprty HZS Louny
II.	SDH Tuchořice SDH Žatec SDH Cítoliby SDH Líšňany SDH Libočany HZS Most SDH Hřivice

Územní odbor Žatec HZS Ústeckého kraje – okres Louny

**POŽÁRNÍ
POPLACHOVÝ PLÁN**

Pro město – obec:

Postoloprty
Levonice

Stupeň	Jednotka
I.	HZS Žatec SDH Postoloprty HZS Louny
II.	SDH Tuchořice SDH Cítoliby SDH Líšřany SDH Žatec HZS Most SDH Libočany SDH Černčice

Pro město – obec:

Postoloprty
Březno

Stupeň	Jednotka
I.	HZS Louny SDH Postoloprty HZS Žatec
II.	SDH Cítoliby SDH Líšřany SDH Tuchořice SDH Černčice SDH Smolnice HZS Most SDH Žatec

Územní odbor Žatec HZS Ústeckého kraje – okres Louny

**POŽÁRNÍ
POPLACHOVÝ PLÁN**

Pro město – obec:

Postoloprty
Skupice, Malnice

Stupeň	Jednotka
I.	HZS Louny SDH Postoloprty SDH Tuchořice
II.	HZS Žatec SDH Cítoliby SDH Líšňany SDH Hřivice SDH Černčice SDH Smolnice SDH Žatec

Pro město – obec:

Raná
Raná

Stupeň	Jednotka
I.	HZS Louny SDH Raná SDH Libčeves
II.	HZSP Počeradý SDH Postoloprty HZS Most SDH Cítoliby SDH Líšňany SDH Černčice SDH Veltěže

Územní odbor Žatec HZS Ústeckého kraje – okres Louny

**POŽÁRNÍ
POPLACHOVÝ PLÁN**

Pro město – obec:

Raná
Hrádek

Stupeň	Jednotka
I.	HZS Louny SDH Raná HZSP Počeradý
II.	SDH Libčeves SDH Postoloprty HZS Most SDH Cítoliby SDH Líšřany HZS Žatec SDH Černčice

Pro město – obec:

Ročov
Ročov

Stupeň	Jednotka
I.	HZS Louny SDH Ročov SDH Líšřany
II.	SDH Domoušice SDH Tuchořice SDH Hřivice SDH Cítoliby SDH Postoloprty SDH Smolnice SDH Mutějovice

Územní odbor Žatec HZS Ústeckého kraje – okres Louny

**POŽÁRNÍ
POPLACHOVÝ PLÁN**

Pro město – obec:

Ročov
Břínkov

Stupeň	Jednotka
I.	HZS Louny SDH Ročov SDH Líšňany
II.	SDH Cítoliby SDH Hřivice SDH Smolnice SDH Postoloprty SDH Tuchořice SDH Domoušice SDH Černčice

Pro město – obec:

Ročov
Úlovice

Stupeň	Jednotka
I.	HZS Louny SDH Ročov SDH Líšňany
II.	SDH Cítoliby SDH Domoušice SDH Hřivice SDH Tuchořice SDH Postoloprty SDH Smolnice SDH Černčice

Územní odbor Žatec HZS Ústeckého kraje – okres Louny

**POŽÁRNÍ
POPLACHOVÝ PLÁN**

Pro město – obec:

Slavětín
Slavětín

Stupeň	Jednotka
I.	HZS Louny SDH Slavětín SDH Veltěže
II.	SDH Černčice SDH Peruc SDH Cítoliby SDH Líšřany SDH Postoloprty SDH Koštice SDH Smolnice

Pro město – obec:

Slavětín
Kystra

Stupeň	Jednotka
I.	HZS Louny SDH Slavětín SDH Veltěže
II.	SDH Černčice SDH Peruc SDH Koštice SDH Cítoliby SDH Líšřany SDH Postoloprty SDH Smolnice

Územní odbor Žatec HZS Ústeckého kraje – okres Louny

**POŽÁRNÍ
POPLACHOVÝ PLÁN**

Pro město – obec:

Smolnice
Smolnice

Stupeň	Jednotka
I.	HZS Louny SDH Smolnice SDH Cítoliby
II.	SDH Líšřany SDH Panenský Týnec SDH Postoloprty SDH Černčice SDH Veltěže SDH Peruc HZS Slaný

Pro město – obec:

Staňkovice
Staňkovice

Stupeň	Jednotka
I.	HZS Žatec SDH Libočany SDH Postoloprty
II.	SDH Žatec HZS Louny SDH Tuchořice HZS Chomutov HZS Podbořany HZS Most SDH Cítoliby

Územní odbor Žatec HZS Ústeckého kraje – okres Louny

**POŽÁRNÍ
POPLACHOVÝ PLÁN**

Pro město – obec:

Staňkovice
Selibice

Stupeň	Jednotka
I.	HZS Žatec SDH Libočany SDH Postoloprty
II.	SDH Tuchořice HZS Louny SDH Žatec HZS Chomutov SDH Cítoliby SDH Líšňany HZS Podbořany

Pro město – obec:

Staňkovice
Tvršice

Stupeň	Jednotka
I.	HZS Žatec SDH Libočany SDH Postoloprty
II.	SDH Žatec SDH Tuchořice HZS Louny HZS Podbořany HZS Chomutov HZS Most SDH Cítoliby

Územní odbor Žatec HZS Ústeckého kraje – okres Louny

**POŽÁRNÍ
POPLACHOVÝ PLÁN**

Pro město – obec:

Toužetín

Toužetín, Donín, Sulec

Stupeň	Jednotka
I.	HZS Louny SDH Smolnice SDH Panenský Týnec
II.	SDH Cítoliby SDH Líšňany SDH Peruc SDH Postoloprty SDH Černčice SDH Veltěže HZS Slaný

Pro město – obec:

Tuchořice

Tuchořice

Stupeň	Jednotka
I.	HZS Žatec SDH Tuchořice, SDH Hřivice
II.	SDH Postoloprty HZS Louny SDH Líšňany SDH Žatec SDH Domoušice SDH Ročov SDH Cítoliby

Územní odbor Žatec HZS Ústeckého kraje – okres Louny

**POŽÁRNÍ
POPLACHOVÝ PLÁN**

Pro město – obec:

Tuchořice
Nečemice

Stupeň	Jednotka
I.	HZS Žatec SDH Tuchořice, SDH Hřivice
II.	SDH Domoušice SDH Mutějovice SDH Postoloprty HZS Louny SDH Žatec HZS Podbořany SDH Líšňany

Pro město – obec:

Tuchořice
Třeskonice

Stupeň	Jednotka
I.	HZS Žatec SDH Tuchořice, SDH Hřivice
II.	HZS Louny SDH Postoloprty SDH Líšňany SDH Žatec SDH Domoušice SDH Libočany SDH Ročov

Územní odbor Žatec HZS Ústeckého kraje – okres Louny

**POŽÁRNÍ
POPLACHOVÝ PLÁN**

Pro město – obec:

Úherce
Úherce

Stupeň	Jednotka
I.	HZS Louny SDH Panenský Týnec SDH Klobuky
II.	HZS Slaný SDH Smolnice SDH Peruc SDH Cítoliby SDH Líšřany SDH Postoloprty SDH Černčice

Pro město – obec:

Velemyšleves
Velemyšleves, Zálezly, Minice, Truzenice

Stupeň	Jednotka
I.	HZS Žatec SDH Velemyšleves HZS Most
II.	SDH Postoloprty HZS Chomutov HZS Louny SDH Žatec SDH Libočany SDH Cítoliby SDH Líšřany

Územní odbor Žatec HZS Ústeckého kraje – okres Louny

**POŽÁRNÍ
POPLACHOVÝ PLÁN**

Pro město – obec:

Veltěže
Veltěže

Stupeň	Jednotka
I.	HZS Louny SDH Veltěže SDH Černčice
II.	SDH Cítoliby SDH Líšřany SDH Peruc SDH Postoloprty SDH Koštice SDH Smolnice SDH Panenský Týnec

Pro město – obec:

Vinařice
Vinařice, Divice

Stupeň	Jednotka
I.	HZS Louny SDH Vinařice SDH Líšřany
II.	SDH Ročov SDH Smolnice SDH Cítoliby SDH Postoloprty SDH Domoušice SDH Hřivice SDH Černčice

Územní odbor Žatec HZS Ústeckého kraje – okres Louny

**POŽÁRNÍ
POPLACHOVÝ PLÁN**

Pro město – obec:

Vrbno nad Lesy
Vrbno nad Lesy

Stupeň	Jednotka
I.	HZS Louny SDH Panenský Týnec SDH Peruc
II.	SDH Smolnice SDH Cítoliby SDH Líšňany SDH Postoloprty SDH Klobuky SDH Černčice SDH Veltěže

Pro město – obec:

Vroutek
Vroutek

Stupeň	Jednotka
I.	HZS Podbořany SDH Vroutek SDH Kryry
II.	SDH Podbořany SDH Lubenec SDH Krásný Dvůr HZS Žatec SDH Chýše SDH Mašřov SDH Žatec

Územní odbor Žatec HZS Ústeckého kraje – okres Louny

**POŽÁRNÍ
POPLACHOVÝ PLÁN**

Pro město – obec:

Vroutek
Mukoděly

Stupeň	Jednotka
I.	HZS Podbořany SDH Vroutek SDH Kryry
II.	SDH Lubenec SDH Podbořany SDH Jesenice SDH Chýše HZS Žatec SDH Krásný Dvůr SDH Mašťov

Pro město – obec:

Vroutek
Lužec

Stupeň	Jednotka
I.	HZS Podbořany SDH Vroutek SDH Lubenec
II.	SDH Kryry SDH Podbořany SDH Chýše SDH Krásný Dvůr SDH Jesenice HZS Žatec SDH Mašťov

Územní odbor Žatec HZS Ústeckého kraje – okres Louny

**POŽÁRNÍ
POPLACHOVÝ PLÁN**

Pro město – obec:

Vroutek

Mlýnce, Skytaly, Vesce

Stupeň	Jednotka
I.	HZS Podbořany SDH Vroutek SDH Lubenec
II.	SDH Podbořany SDH Kryry SDH Chýše SDH Krásný Dvůr SDH Mašťov SDH Jesenice HZS Žatec

Pro město – obec:

Vroutek

Vrbička

Stupeň	Jednotka
I.	HZS Podbořany SDH Vroutek SDH Lubenec
II.	SDH Chýše SDH Kryry SDH Podbořany HZS Žatec SDH Krásný Dvůr SDH Mašťov SDH Žatec

Územní odbor Žatec HZS Ústeckého kraje – okres Louny

**POŽÁRNÍ
POPLACHOVÝ PLÁN**

Pro město – obec:

Vroutek
Vidhostice

Stupeň	Jednotka
I.	HZS Podbořany SDH Vroutek SDH Lubenec
II.	SDH Podbořany SDH Kryry SDH Krásný Dvůr SDH Chýše HZS Žatec SDH Mašřov SDH Žatec

Pro město – obec:

Vršovice
Vršovice

Stupeň	Jednotka
I.	HZS Louny SDH Černčice SDH Veltěže
II.	SDH Cítoliby SDH Líšřany SDH Koštice SDH Libčeves SDH Postoloprty SDH Smolnice SDH Panenský Týnec

Územní odbor Žatec HZS Ústeckého kraje – okres Louny

**POŽÁRNÍ
POPLACHOVÝ PLÁN**

Pro město – obec:

Výškov
Výškov

Stupeň	Jednotka
I.	HZSP Počerady SDH Postoloprty HZS Žatec
II.	HZS Louny HZS Most SDH Libčeves SDH Cítoliby SDH Líšřany SDH Tuchořice SDH Žatec

Pro město – obec:

Výškov
Počerady

Stupeň	Jednotka
I.	HZSP Počerady SDH Postoloprty HZS Louny
II.	HZS Žatec HZS Most SDH Libčeves SDH Cítoliby SDH Líšřany SDH Tuchořice SDH Žatec

Územní odbor Žatec HZS Ústeckého kraje – okres Louny

**POŽÁRNÍ
POPLACHOVÝ PLÁN**

Pro město – obec:

Zálužice
Zálužice

Stupeň	Jednotka
I.	HZS Žatec SDH Tuchořice SDH Žatec
II.	SDH Postoloprty SDH Libočany HZS Louny HZS Podbořany SDH Líšňany SDH Cítoliby SDH Hřivice

Pro město – obec:

Zálužice
Stekník

Stupeň	Jednotka
I.	HZS Žatec SDH Tuchořice HZS Postoloprty
II.	SDH Žatec SDH Libočany HZS Louny HZS Podbořany SDH Líšňany SDH Cítoliby SDH Hřivice

Územní odbor Žatec HZS Ústeckého kraje – okres Louny

**POŽÁRNÍ
POPLACHOVÝ PLÁN**

Pro město – obec:

Zálužice
Rybňany

Stupeň	Jednotka
I.	HZS Žatec SDH Tuchořice HZS Postoloprt
II.	SDH Žatec SDH Libočany HZS Louny HZS Podbořany SDH Líšňany HZS Chomutov SDH Hřivice

Pro město – obec:

Zbrašín
Zbrašín

Stupeň	Jednotka
I.	HZS Louny SDH Zbrašín SDH Líšňany
II.	SDH Hřivice SDH Tuchořice SDH Cítoliby SDH Ročov SDH Postoloprt SDH Smolnice SDH Domoušice

Územní odbor Žatec HZS Ústeckého kraje – okres Louny

**POŽÁRNÍ
POPLACHOVÝ PLÁN**

Pro město – obec:

Zbrašín
Hořany

Stupeň	Jednotka
I.	HZS Louny SDH Zbrašín SDH Líšřany
II.	SDH Hřivice SDH Tuchořice SDH Cítoliby SDH Ročov SDH Postoloprty SDH Domoušice SDH Smolnice

Pro město – obec:

Zbrašín
Senkov

Stupeň	Jednotka
I.	HZS Louny SDH Zbrašín SDH Líšřany
II.	SDH Ročov SDH Hřivice SDH Cítoliby SDH Tuchořice SDH Postoloprty SDH Smolnice SDH Černčice

Územní odbor Žatec HZS Ústeckého kraje – okres Louny

**POŽÁRNÍ
POPLACHOVÝ PLÁN**

Pro město – obec:

Žatec
Žatec

Stupeň	Jednotka
I.	HZS Žatec SDH Žatec SDH Libočany
II.	HZS Podbořany SDH Tuchořice HZS Chomutov SDH Postoloprty HZS Most HZS Louny SDH Krásný Dvůr

Pro město – obec:

Žatec
Bezděkov

Stupeň	Jednotka
I.	HZS Žatec SDH Žatec SDH Libočany
II.	SDH Tuchořice HZS Podbořany SDH Postoloprty HZS Chomutov HZS Louny HZS Most SDH Hřivice

Územní odbor Žatec HZS Ústeckého kraje – okres Louny

**POŽÁRNÍ
POPLACHOVÝ PLÁN**

Pro město – obec:

Žatec
Trnovany

Stupeň	Jednotka
I.	HZS Žatec SDH Tuchořice SDH Žatec
II.	SDH Libočany SDH Postoloprty HZS Louny HZS Podbořany SDH Líštiny SDH Hřivice SDH Cítoliby

Pro město – obec:

Žatec
Velichov

Stupeň	Jednotka
I.	HZS Žatec SDH Žatec SDH Libočany
II.	HZS Chomutov SDH Postoloprty HZS Most HZS Podbořany HZS Louny SDH Tuchořice SDH Krásný Dvůr

Územní odbor Žatec HZS Ústeckého kraje – okres Louny

**POŽÁRNÍ
POPLACHOVÝ PLÁN**

Pro město – obec:

Žatec
Záhoří

Stupeň	Jednotka
I.	HZS Žatec SDH Žatec SDH Libočany
II.	HZS Podbořany HZS Chomutov SDH Postoloprty HZS Most SDH Tuchořice HZS Louny SDH Krásný Dvůr

Pro město – obec:

Žatec
Milčeves, Radíčeves

Stupeň	Jednotka
I.	HZS Žatec SDH Žatec HZS Podbořany
II.	SDH Libočany SDH Podbořany SDH Krásný Dvůr SDH Tuchořice HZS Most SDH Postoloprty HZS Chomutov

Územní odbor Žatec HZS Ústeckého kraje – okres Louny

**POŽÁRNÍ
POPLACHOVÝ PLÁN**

Pro město – obec:

Želkovice
Želkovice

Stupeň	Jednotka
I.	HZS Louny SDH Libčeves SDH Třebívlice
II.	HZS Bilina SDH Koštice HZS Most HZS Lovosice SDH Postoloprty SDH Cítoliby SDH Líšňany

Pro město – obec:

Žerotín
Žerotín

Stupeň	Jednotka
I.	HZS Louny SDH Paneský Týnec SDH Smolnice
II.	HZS Slaný SDH Cítoliby SDH Líšňany SDH Klobuky SDH Postoloprty SDH Peruc SDH Černčice

Územní odbor Žatec HZS Ústeckého kraje – okres Louny

**POŽÁRNÍ
POPLACHOVÝ PLÁN**

Pro město – obec:

Žiželice
Žiželice

Stupeň	Jednotka
I.	HZS Žatec SDH Žiželice SDH Postoloprty
II.	HZS Chomutov SDH Žatec HZS Most SDH Libočany HZS Louny SDH Tuchořice SDH Líšňany

Pro město – obec:

Žiželice
Hořetice

Stupeň	Jednotka
I.	HZS Žatec SDH Žiželice HZS Chomutov
II.	SDH Postoloprty SDH Žatec HZS Most SDH Libočany HZS Louny SDH Tuchořice SDH Líšňany

Územní odbor Žatec HZS Ústeckého kraje – okres Louny

**POŽÁRNÍ
POPLACHOVÝ PLÁN**

Pro město – obec:

Žiželice
Přivlaky, Stroupeč

Stupeň	Jednotka
I.	HZS Žatec SDH Žiželice SDH Žatec
II.	SDH Postoloprty SDH Libočany HZS Chomutov HZS Podbořany HZS Most HZS Louny SDH Tuchořice

Průmyslová zóna TRIANGLE

Stupeň	Jednotka
I.	HZS Žatec SDH Postoloprty HZS Chomutov
II.	HZS Louny HZS Most SDH Žatec SDH Libočany SDH Líštiny SDH Cítoliby SDH Tuchořice

9

NAŘÍZENÍ**Ústeckého kraje č. 9/2011**

ze dne 20. července 2011,

**o zřízení Přírodní památky Háj Petra Bezruče, stanovení jejích bližších ochranných podmínek
a zrušení dosavadní přírodní památky Háj Petra Bezruče**

Rada Ústeckého kraje se usnesla vydat v souladu s ustanovením § 7 a § 59 odst. 1 písm. k) zákona č. 129/2000 Sb., o krajích (krajské zřízení), ve znění pozdějších předpisů, a podle ustanovení § 36 a § 77a odst. 2 zákona č. 114/1992 Sb., o ochraně přírody a krajiny, ve znění pozdějších předpisů, (dále jen „zákon o ochraně přírody a krajiny“) toto nařízení:

Čl. 1**Předmět úpravy**

(1) Vyhlášeje se Přírodní památka Háj Petra Bezruče (dále jen „přírodní památka“).

(2) Předmětem ochrany jsou biotopy a druhy xylofágního hmyzu, zejména brouk páchník hnědý (*Osmoderma barnabita*).

Čl. 2**Vymezení přírodní památky a jejího ochranného pásma**

(1) Přírodní památka se rozkládá v Ústeckém kraji, na pozemkových parcelách č. 282/1, 287, 380/1, 316 (část), 866/1 (část), v katastrálním území Petrohrad.

(2) Ochranné pásmo se nachází na pozemkových parcelách č. 367, 384/2, 866/1 (část), v katastrálním území Petrohrad.

(3) V příloze č. 1 a 2 k tomuto nařízení je katastrální mapa a ortofotomapa s vyznačením hranic přírodní památky.

(4) Mapové podklady, v nichž je podrobně zakresleno území přírodní památky a jejího ochranného pásma,

jsou uloženy v ústředním seznamu ochrany přírody u Agentury ochrany přírody a krajiny České republiky a u Krajského úřadu Ústeckého kraje.

Čl. 3**Stanovení bližších ochranných podmínek přírodní památky**

Jen se souhlasem příslušného orgánu ochrany přírody lze v přírodní památce:

- a) měnit druh pozemků, způsob jejich využití a provádět pozemkové úpravy,
- b) povolovat a umisťovat nové stavby a provádět terénní úpravy,
- c) zřizovat myslivecká zařízení včetně krmišť a slánsk pro zvěř,
- d) provádět hnojení, používat biocidy,
- e) provádět těžby mýtní a těžby nahodilé (mimo jehličnany a trnovník akát),
- f) rozšiřovat geograficky nepůvodní druhy rostlin a živočichů.

Čl. 4**Zrušení dosavadní přírodní památky Háj Petra Bezruče**

Přírodní památka Háj Petra Bezruče, vyhlášená Ministerstvem školství a kultury dne 12. 12. 1956 pod č.j. 79.599/56 na pozemkových parcelách č. 281, 287, 278, 72 v katastrálním území Petrohrad, se zrušuje.

Čl. 5**Účinnost**

Toto nařízení nabývá účinnosti patnáctým dnem po vyhlášení ve Věstníku právních předpisů Ústeckého kraje.

Jana Vaňhová v. r.
hejtmanka

Ing. Pavel Kouda v. r.
náměstek hejtmanky

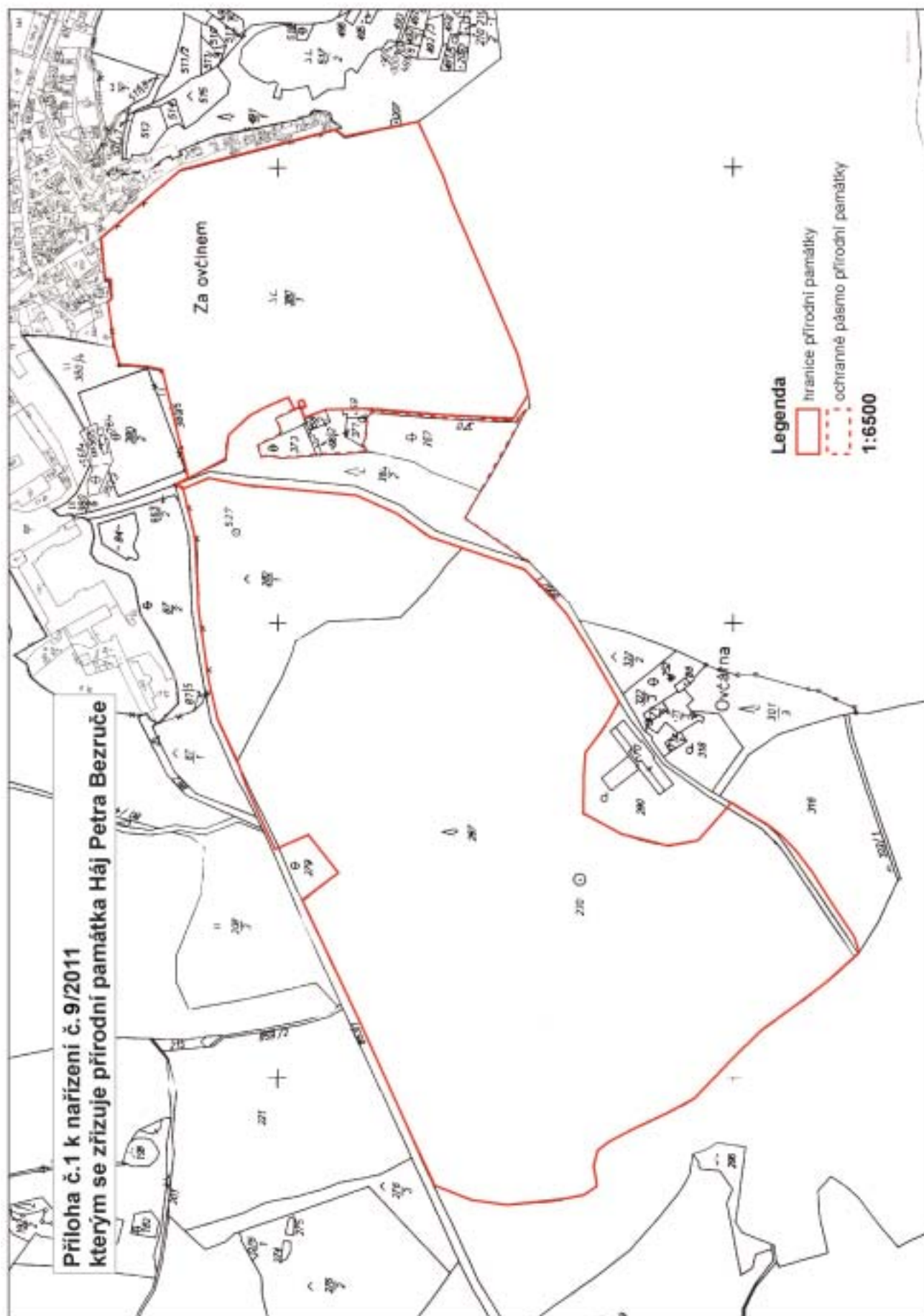

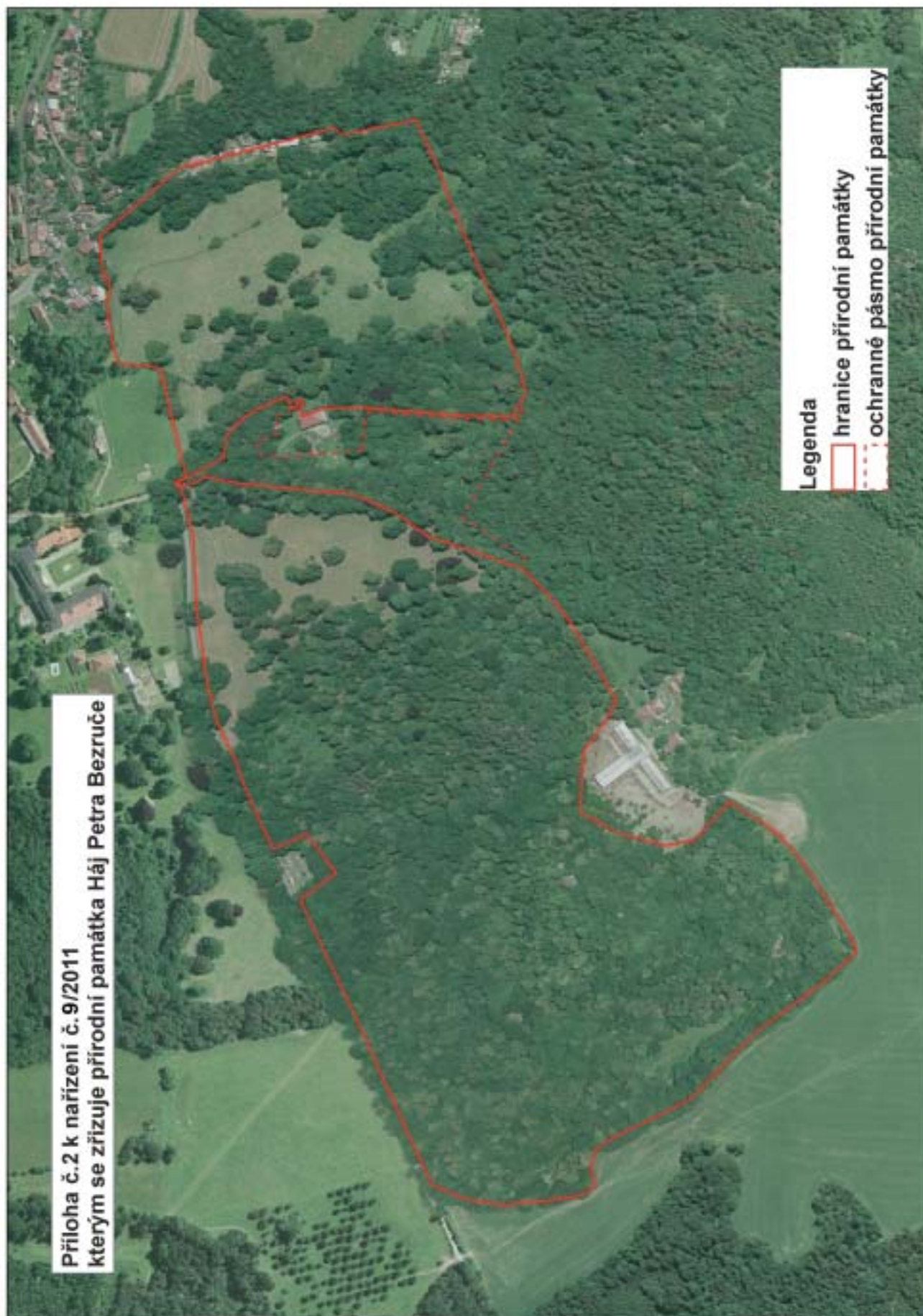

*170/VS/2011 Veřejnoprávní smlouva uzavřená mezi statutárním městem Chomutov a obcí Křimov
výkon přenesené působnosti na úseku projednávání přestupků*

VEŘEJNOPRÁVNÍ SMLOUVA

**o zabezpečení výkonu přenesené působnosti
uzavřená na základě § 63 zákona č. 128/2000 Sb.,
o obcích (obecní zřízení), ve znění pozdějších předpisů**

Na základě usnesení Rady města Chomutov č. 233/11 ze dne 23.5.2011

a

usnesení obce Křimov ze dne 31.3.2011

uzavírají níže uvedené smluvní strany tuto veřejnoprávní smlouvu:

I.

Smluvní strany

1. Statutární město Chomutov

se sídlem:

Zborovská 4602, 430 01 Chomutov

IČO : 00261891

Zastoupené primátorem města : Mgr. Janem Marešem

2. Obec Křimov

se sídlem :

Křimov č.p. 1 PSČ 430 01

IČO : 261971

Zastoupená starostkou : Soňou Kališovou

II.

Předmět smlouvy

Podle § 63 odst. 1 zákona č. 128/2000 Sb., o obcích (obecní zřízení), ve znění pozdějších předpisů, bude Statutární město Chomutov vykonávat namísto obce Křimov v jeho správním obvodu následující přenesenou působnost:

- projednávání přestupků podle ustanovení § 53 odst. 1 zákona č. 200/1990 Sb., o přestupcích, ve znění pozdějších předpisů.

III.

Doba trvání smlouvy

1. Tato smlouva je uzavřena dnem, kdy rozhodnutí Krajského úřadu Ústeckého kraje o udělení souhlasu s jejím uzavřením nabude právní moci.
2. Tato smlouva se uzavírá na dobu určitou do 31.12.2011.
3. Tuto smlouvu lze změnit jen písemnou dohodou uzavřenou smluvními stranami se souhlasem Krajského úřadu Ústeckého kraje .

IV.

Způsob úhrady nákladů

spojených s výkonem přenesené působnosti

1. Za výkon části přenesené působnosti, v rozsahu podle čl. II smlouvy, uhradí obec Křimov ze svého rozpočtu paušální částku ve výši 1 800,- Kč za každý přestupek, který bude projednán komisí pro projednávání přestupků Statutárního města Chomutov.
2. Úhradu provede obec Křimov na účet Statutárního města Chomutov č.19-626 441 / 0100 vedený u Komerční banky a to dvakrát ročně vždy k 30.6. a 31.12. kalendářního roku se splatností do 14 dnů od doručení vyúčtování.
3. Uložené pokuty a náhrada nákladů řízení o přestupcích jsou příjmem Statutárního města Chomutov.
4. K částce stanovené v čl.IV. odst.1. bude připočtena sazba daně v zákonem stanovené výši.

V.

Závěrečná ustanovení

1. Otázky touto smlouvou výslovně neupravené se řídí zákonem o obcích, správním řádem a podpůrně občanským zákoníkem.
2. Spory z této smlouvy rozhoduje Krajský úřad Ústeckého kraje.
3. Tato smlouva se vyhotovuje ve třech stejnopisech, přičemž jeden stejnopis obdrží Statutární město Chomutov, jeden stejnopis obdrží obec Křimov a jeden stejnopis veřejnoprávní smlouvy obdrží Krajský úřad Ústeckého kraje spolu se žádostí o souhlas s uzavřením veřejnoprávní smlouvy.

Mgr. Jan Mareš v. r.
primátor statutárního města Chomutov

Soňa Kališová v. r.
starostka obce Křimov

Krajský úřad Ústeckého kraje

Velká Hradební 3118/48, 400 02 Ústí nad Labem
Odbor správních činností a krajský živnostenský

Datum: 20.06.2011
JID: 113772/2011/KUUK
Číslo jednací: 8482/SČaKŽÚ/2011-3
Vyřizuje/linka: Ing. Voláková/390
E-mail/linka: volakova.j@kr-ustecky.cz

ROZHODNUTÍ

Krajský úřad Ústeckého kraje vydává dle ustanovení § 63 odstavce 1 a § 66c odst. 1 zákona č. 128/2000 Sb., o obcích (obecní zřízení), ve znění pozdějších předpisů a ustanovení § 67 odstavce 1 písm. g) zákona č. 129/2000 Sb., o krajích (krajské zřízení), ve znění pozdějších předpisů souhlas k uzavření veřejnoprávní smlouvy k projednávání přestupků mezi Statutárním městem Chomutov jako místně příslušným správním orgánem k výkonu přenesené působnosti a Obcí Křimov.

ODŮVODNĚNÍ

Od odůvodnění se ve smyslu § 68 odst. 4 zákona č. 500/2004 Sb., správního řádu, ve znění pozdějších předpisů upouští.

POUČENÍ

Proti tomuto rozhodnutí lze podat ve lhůtě 15 dnů od jeho oznámení odvolání k Ministerstvu vnitra ČR podáním učiněným u Krajského úřadu Ústeckého kraje, odboru správních činností a krajský živnostenský úřad.

Ing. Jaroslav Švec v. r.
vedoucí oddělení správních činností

Toto rozhodnutí nabylo právní moci dne 8. 7. 2011.

*171/VS/2011 Veřejnoprávní smlouva uzavřená mezi městem Litvínov a městem Horní Jiřetín
zajišťování výkonu činnosti podle zákona o obecní policii*

Veřejnoprávní smlouva

uzavřená podle ust. § 3a zákona č. 553/1991 Sb., o obecní policii, ve znění
pozdějších předpisů

Článek I Smluvní strany

Město Litvínov
sídlo: Náměstí Míru 11, Litvínov, 436 91
IČO: 00266027
DIČ : CZ 00266027
zastoupené: starostou města Mgr. Milanem Štovičkem
bank. spojení: 19 – 921491/0100
tel.: 476 767 600
e-mail: starosta@mulitvinov.cz

a

Město Horní Jiřetín
sídlo: Potoční 15, Horní Jiřetín, 435 43
IČO: 00265942
zastoupené : starostou města Branko Glavicou
bank. spojení:
tel : 476 734 404
e-mail :

Článek II Předmět smlouvy

1. Předmětem této veřejnoprávní smlouvy je úprava vzájemných vztahů, práv a povinností smluvních stran při výkonu níže sjednaných činností obecní policie na území jiné obce, která obecní policii nezřídila.
2. Město Litvínov jako zřizovatel Městské policie Litvínov (dále jen „městská policie“) se zavazuje zajistit výkon činností městské policie na území města Horní Jiřetín, který nemá obecní policii zřízenou.

Článek III Smluvní rozsah činností a úkolů městské policie

1. Městská policie bude na území města Horního Jiřetína vykonávat všechny úkoly v rozsahu a způsobem stanoveným zákonem č. 553/1991 Sb., o obecní policii, ve znění pozdějších předpisů (dále jen „zákon o obecní policii“) nebo zvláštním zákonem.

2. Základní časový rozsah plnění úkolů městské policie na území města Horního Jiřetína bude stanoven na 300 hodin měsíčně s vybaveným služebním vozidlem v nepravidelný den a dobu. Do směny se započítává i doba potřebná na přípravu strážníků, dopravu a administrativní činnost. Směny budou vykonávány v době a dnech dle dohody mezi starostou Horního Jiřetína a ředitelem městské policie Litvínov.
3. Dobu provádění činnosti uvedených v čl. III odst. 1 a 2 této smlouvy je možné osobně nebo telefonicky předem domluvit s ředitelem městské policie, starostou, případně místostarostou Horního Jiřetína, jinak budou činnosti prováděny dle možnosti městské policie v uvedeném rozsahu.
4. Po dohodě starosty nebo místostarosty Horního Jiřetína s ředitelem městské policie je možné základní časový rozsah činnosti městské policie upravit nad rámec v čl. III odst. 2 této smlouvy. Městská policie si vyhrazuje právo odmítnutí výkonu úkolů nad rámec základního časového rozsahu, pokud by ředitel městské policie vyhodnotil, že plnění úkolů nad rámec základního časového rozsahu není v možnostech městské policie.
5. Město Litvínov prohlašuje, že k plnění činnosti podle odstavce 1 tohoto článku smlouvy jsou strážníci městské policie, kteří budou tuto činnost provádět, řádně vybaveni a vyškoleni.
6. Město Horní Jiřetín se zavazuje vydat každému strážníkovi městské policie písemné zmocnění ve smyslu zákona o obecní policii za účelem prokazování oprávněnosti výkonu pravomoci na území města Horní Jiřetín nejdéle ke dni, kdy konkrétní strážník bude vykonávat první plnění úkolů dle čl. III odst. 1, resp. čl. V odst. 3 této smlouvy, na území města Horní Jiřetín.
7. Ředitel městské policie předá 1x ročně starostovi města Horní Jiřetín písemnou zprávu o činnosti městské policie prováděné v rozsahu této smlouvy na území města Horní Jiřetín.

Článek IV Úhrada nákladů

1. Úhrada nákladů na výkon MP v rozsahu uvedeném v čl. III této smlouvy. Úhrada dle čl. IV odst. 2 a 3 bude prováděna na účet Města Litvínov, č.ú. 19 – 921491/0100, vedený u Komerční banky a.s. na základě fakturace ve čtyřech fakturačních obdobích a to:
 1. fakturační období za činnost provedenou od 1.07 do 30.9. – 275.750,- Kč
 2. fakturační období za činnost provedenou od 1.10. do 31.12. – 275.750,- Kč
 3. fakturační období za činnost provedenou od 1.1. do 31.3. – 275.750,- Kč
 4. fakturační období za činnost provedenou od 1.4. do 30.6. – 275.750,- Kč,kdy Město Litvínov vystaví fakturu za výše uvedené období vždy do 15. dne následujícího měsíce se splatností do 30. dne měsíce, ve kterém byla faktura vystavena.

Článek V Doba trvání smlouvy

1. Tato smlouva se uzavírá na dobu neurčitou. Smlouvu je možné ukončit písemnou dohodou smluvních stran nebo písemnou výpovědí kterékoli z nich. Výpovědní lhůta činí tři měsíce a počíná běžet prvního dne měsíce následujícího po doručení výpovědi druhé smluvní straně. Jedno vyhotovení výpovědi doručí bezodkladně strana podávající výpověď Krajskému úřadu Ústeckého kraje.

2. Městská policie začne vykonávat činnosti uvedené v článku III odst. 1 a 2 této smlouvy ode dne nabytí právní moci rozhodnutí Krajského úřadu Ústeckého kraje o udělení souhlasu s uzavřením této veřejnoprávní smlouvy.
3. Městská policie začne ode dne nabytí právní moci rozhodnutí Krajského úřadu Ústeckého kraje o udělení souhlasu s uzavřením této veřejnoprávní smlouvy provádět přípravné práce vedoucí k zajištění potřebného počtu vycvičených a vyškolených strážníků a bude připravovat techniku a zajišťovat přípravu strážníků k plnění úkolů dle této smlouvy, ale nebude ještě provádět výkon činnosti na území města Horní Jiřetín ve smyslu čl. III odst. 1 a 2 této smlouvy. V rámci výcviku strážníků v období uvedeném v tomto odstavci je ode dne právní moci rozhodnutí Krajského úřadu Ústeckého kraje o udělení souhlasu s uzavřením této veřejnoprávní smlouvy možné provést po dohodě mezi starostou Města Horní Jiřetín a ředitelem městské policie i plnění úkolů ve smyslu čl. III odst. 1 této smlouvy.

Článek VI

Společná a závěrečná ustanovení

1. Smluvní strany zveřejní veřejnoprávní smlouvu bezodkladně po jejím uzavření na úředních deskách svých obecních úřadů nejméně po dobu 15 dnů.
2. Tato smlouva může být měněna pouze písemnými dodatky, které podléhají schválení oběma smluvními stranami a souhlasu Krajského úřadu Ústeckého kraje.
3. Tato smlouva se vyhotovuje ve třech stejnopisech, kdy po jednom vyhotovení obdrží Město Litvínov, Město Horní Jiřetín a Krajský úřad Ústeckého kraje společně se žádostí o souhlas s uzavřením veřejnoprávní smlouvy.
4. Souhlas s uzavřením této veřejnoprávní smlouvy vyslovilo Zastupitelstvo města Litvínov dne 29.05.2011 usnesením č. 239/7/11 ze dne 19.05.2011 a Zastupitelstvo města Horní Jiřetín dne 30.05.2011 usnesením č. 51/05/11 ze dne 31.05.2011.
5. Přílohu této smlouvy tvoří usnesení Zastupitelstva města Litvínov a usnesení Zastupitelstva města Horní Jiřetín o souhlasu s uzavřením této smlouvy.
6. V příloze této smlouvy jsou uvedeny podrobnosti o stejnokroji strážníků městské policie a vzor písemného zmocnění pro prokázání oprávnění výkonu pravomoci městské policie na území města Horní Jiřetín.

V Litvínově dne 9. 6. 2011

V Horním Jiřetíně dne 9. 6. 2011

Mgr. Milan Šťovíček v. r.
starosta města Litvínov

Branko Glavica v. r.
starosta města Horní Jiřetín

Příloha č. 1

Vzor zmocnění strážníků

MĚSTO HORNÍ JIŘETÍN



Tímto zmocněním prokazuje strážník Městské policie Litvínov oprávněnost výkonu pravomoci na území města Horní Jiřetín

Branko Glavica v. r.
starosta města Horní Jiřetín

Příloha č. 2**Usnesení Zastupitelstva města Litvínov****Usnesení**

**z 7. zasedání Zastupitelstva města Litvínova konaného dne 19. 5. 2011 v aule Scholy
Humanitas od 14.00 hodin**

...

240/7 19. 5. 2011

Zastupitelstvo města ukládá řediteli městské policie předložit Krajskému úřadu Ústeckého kraje žádost o udělení souhlasu s uzavřením veřejnoprávní smlouvy s městem Horní Jiřetín.

Termín: 19. 5. 2011 *Zodpovídá:* Bc. Martin Klika, ředitel MPO

...

Mgr. Milan Šťovíček v. r.
starosta města Litvínov

Mgr. Helena Zemánková Týřová v. r.
ověřovatelka

JUDr. Jana Bauerová v. r.
ověřovatelka

Příloha č. 3

Usnesení Zastupitelstva města Horní Jiřetín

Město Horní Jiřetín

se sídlem 435 43 Horní Jiřetín, Potoční 15, tel. 476734283, e-mail podatelna.h.jiretin@volny.cz

Č. j. usn.ZM/2011/BG

Horní Jiřetín 2011-06-07

Město Litvínov
Nám. Míru 11
436 01 Litvínov

Věc : Usnesení zastupitelstva města Horní Jiřetín č. 51/05/11 ze dne 30.05.2011

Zastupitelstvo města schvaluje uzavření veřejnoprávní smlouvy podle ustanovení § 3a zákona č. 553/1991 Sb., o obecní policii ve znění pozdějších předpisů s městem Litvínov, a ukládá starostovi tuto smlouvu uzavřít a podepsat.

Branko Glavica v. r.
starosta

Krajský úřad Ústeckého kraje

Velká Hradební 3118/48, 400 02 Ústí nad Labem
Odbor správních činností a krajský živnostenský úřad

Datum: 20.06.2011
JID: 113854/2011/KUUK
Číslo jednací: 8319/SČaKŽÚ/2011
Vyřizuje/linka: Blanka Švecová/385
E-mail: svecova.b@kr-ustecky.cz

ROZHODNUTÍ

Krajský úřad Ústeckého kraje příslušný podle ustanovení § 3a, odstavec 2 zákona č. 553/1991 Sb., o obecní policii, ve znění pozdějších předpisů a ustanovení § 67 odstavec 1 písmeno g) zákona č. 129/2000 Sb., o krajích (krajské zřízení), ve znění pozdějších předpisů, uděluje **souhlas** s uzavřením veřejnoprávní smlouvy mezi Městem Litvínov a Městem Horní Jiřetín k výkonu úkolů Městské policie Litvínov pro město Horní Jiřetín.

ODŮVODNĚNÍ

Vzhledem k tomu, že bylo účastníkům řízení v plném rozsahu vyhověno, rozhodnutí se podle ust. § 68 odst. 4 zákona č. 500/2004, správní řád, ve znění pozdějších předpisů, neodůvodňuje.

POUČENÍ

Proti tomuto rozhodnutí lze podat ve lhůtě 15 dnů od jeho oznámení odvolání k Ministerstvu vnitra ČR podáním učiněným u Krajského úřadu Ústeckého kraje, odboru správních činností a krajského živnostenského úřadu, Velká Hradební 3118/48, 400 02 Ústí nad Labem.

Ing. Jaroslav Švec v. r.
vedoucí oddělení správních činností

Toto rozhodnutí nabylo právní moci dne 8. 7. 2011.

*172/VS/2011 Veřejnoprávní smlouva uzavřená mezi městem Žatec a obcí Měcholupy
výkon přenesené působnosti na úseku projednávání přestupků*

Veřejnoprávní smlouva č. 4/11 uzavřená mezi obcí Měcholupy a městem Žatec

Čl. I Smluvní strany

- 1) Obec Měcholupy
zastoupená starostkou Doris Černíkovou, DiS.
se sídlem Měcholupy, Ústecký kraj
IČ : 265233
č.ú. 3527-481/0100
příslušná do správního obvodu obce s rozšířenou působností Žatec

a

- 2) Město Žatec
zastoupené starostkou Mgr. Zdeňkou Hamousovou
nám. Svobody 1, Žatec, Ústecký kraj
IČ : 265781
č.ú. 9005-422-481/0100
obec s rozšířenou působností

na základě ustanovení § 63 odst.1 zákona č.128/2000 Sb. o obcích, ve znění pozdějších předpisů a na základě usnesení Zastupitelstva obce Měcholupy č.S-052/2011 ze dne 20.4.2011 a Rady města Žatec č. 434/11 ze dne 9.5.2011 uzavírají toto **veřejnoprávní smlouvu** :

Čl. II Smluvní rozsah výkonu přenesené působnosti

Podle § 63 odst.1 zákona č.128/2000 Sb. o obcích, ve znění pozdějších předpisů bude město Žatec vykonávat namísto obce Měcholupy v jejím správním obvodu přenesenou působnost na úseku přestupků v rozsahu, v jakém je k jejich projednávání příslušná obec Měcholupy dle ust. § 53 odst.1 a ust. § 55 zákona č.200/1990 Sb. o přestupcích, ve znění pozdějších předpisů.

Na základě této smlouvy budou Městský úřad Žatec a Komise pro projednávání přestupků města Žatec místně příslušnými správními orgány v řízení pro správní obvod obce Měcholupy ve věci projednávání přestupků.

Čl. III Úhrada nákladů

Za výkon předmětu smlouvy v určeném rozsahu poskytne obec Měcholupy ze svého rozpočtu městu Žatec na jeho účet č. 9005-422-481/0100 úhradu nákladů spojených

s výkonem přenesené působnosti ve výši 750,-- Kč za každé došlé oznámení přestupku. Finanční příspěvek je splatný jednou ročně bezhotovostním převodem na výše uvedený účet města Žatce nejpozději do 15 dnů poté, co obec Měcholupy obdrží od města Žatec sdělení o počtu došlých oznámení o přestupku za předcházející kalendářní rok. Po prvně je příspěvek splatný v roce 2012 za oznámení o přestupcích došlých za obec Měcholupy Městu Žatec v roce 2011.

Pokuty uložené ve správním řízení o přestupcích jsou příjmem města Žatec.

Čl. IV

Doba trvání smlouvy

Tato smlouva se uzavírá na dobu neurčitou. Smlouva je uzavřena a nabývá účinnosti dnem, kdy rozhodnutí Krajského úřadu Ústeckého kraje o udělení souhlasu s uzavřením této smlouvy nabude právní moci.

Tuto smlouvu lze vypovědět s tříměsíční výpovědní lhůtou. Výpovědní lhůta počíná běžet prvním dnem kalendářního měsíce následujícího po dni doručení písemné výpovědi druhé smluvní straně. Smlouvu lze vypovědět kdykoliv i bez udání důvodu, vždy však písemnou formou.

Čl. V

Společná ustanovení

1. Smluvní strany zveřejní tuto veřejnoprávní smlouvu bezodkladně po jejím uzavření na úředních deskách svých úřadů nejméně po dobu 15 dnů a zašlou ji krajskému úřadu ke zveřejnění ve Věstníku právních předpisů kraje.
2. Po dobu platnosti této smlouvy vyvěsí smluvní strany na úředních deskách svých obecních úřadů informaci o uzavření této smlouvy a jejím předmětu.
3. Tato smlouva se vyhotovuje ve třech stejnopisech, přičemž jeden stejnopis obdrží obec Měcholupy, jeden stejnopis město Žatec a jeden stejnopis veřejnoprávní smlouvy s přílohou obdrží Krajský úřad Ústeckého kraje spolu se žádostí o souhlas s uzavřením veřejnoprávní smlouvy.
4. Přílohu této smlouvy tvoří usnesení Zastupitelstva obce Měcholupy č. S-052/2011 ze dne 20.4.2011 a usnesení Rady města Žatec č. 434//11 ze dne 9.5.2011 o souhlasu s uzavřením této veřejnoprávní smlouvy a pravomocné rozhodnutí Krajského úřadu Ústeckého kraje o udělení souhlasu k uzavření smlouvy.

V Měcholupech dne 12. 5. 2011

V Žatci dne 11. 5. 2011

Doris Černíková, DiS v. r.
starostka obce Měcholupy

Mgr. Zdeňka Hamousová v. r.
starostka města Žatec

Usnesení Rady města Žatec

MĚSTO ŽATEC

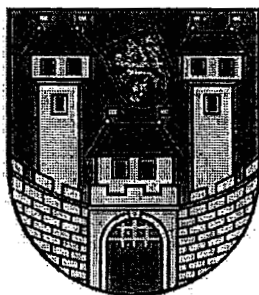

USNESENÍ

z 13. jednání Rady města Žatce

konané dne 9.5.2011

Usnesení č. 422 /11 - 457 /11

- 422/11 Schválení programu
- 423/11 Kontrola usnesení
- 424/11 Bytové otázky
- 425/11 Pronájem pozemku z majetku města
- 426/11 Pronájem pozemku z majetku města
- 427/11 Pronájem pozemku z majetku města
- 428/11 Pronájem pozemku z majetku města
- 429/11 Žádost
- 430/11 Prodej části pozemku ul. Svatováclavská
- 431/11 Pojištění víceúčelového sportovního areálu Mláď
- 432/11 Přidělení bytu v DPS
- 433/11 Návrh na změnu zakládací listiny Nemocnice Žatec, o.p.s.
- 434/11 Návrh na uzavření veřejnoprávní smlouvy pro výkon přenesené působnosti na úseku přestupků
- 435/11 Protokol o výsledku následné veřejnosprávní kontroly
- 436/11 Protokol o výsledku následné veřejnosprávní kontroly
- 437/11 Výslednost MP Žatec za měsíc duben 2011
- 438/11 Rozpočtová změna
- 439/11 Rozbor hospodaření Města Žatce k 31.3.2011
- 440/11 Souhlas se zřízením 2. přípravné třídy v Základní škole praktické, speciální a logopedické, Žatec, Dvořákova 24, okres Louny
- 441/11 Inspekční zpráva, Protokol z kontrolní činnosti
- 442/11 Smlouva o zřízení věcného břemene – stavba „L066 Žatec, OC TESCO, ul. Husova“

434/11 Návrh na uzavření veřejnoprávní smlouvy pro výkon přenesené působnosti na úseku přestupků

Rada města Žatce projednala a schvaluje uzavření veřejnoprávní smlouvy ve věci zajištění výkonu přenesené působnosti na úseku přestupků mezi městem Žatec a obcí Měcholupy za podmínek stanovených v návrhu veřejnoprávní smlouvy.

T: 31.5.2011

O: p. HORNÁTOVÁ

	hlasů	Hamousová	Novotný	Hladký	Hlávková	Holodňák	Kopta	Štross
pro	7	/	/	/	/	/	/	/
proti	-							
zdržel se	-							

Místostarosta
Bc. Jan Novotný, DiS. v. r.

Starostka
Mgr. Zdeňka Hamousová v. r.

Usnesení Zastupitelstva obce Měcholupy

Z á p i s č. 4/2011

z veřejného zasedání Zastupitelstva obce Měcholupy konaného dne 20.04.2011

...

K bodu č. 6

ZO projednalo uzavření veřejnoprávní smlouvy k projednávání přestupků. Do uzavření veřejnoprávní smlouvy s Městem Žatec bude Obec Měcholupy řešit své přestupky jmenovanou přestupkovou komisí.

S-052/2011

ZO schválilo na základě ustanovení § 63 odst. 1 zákona č. 128/2008 Sb., uzavření veřejnoprávní smlouvy pro výkon přenesené působnosti na úseku projednávání přestupků s Městem Žatec na dobu neurčitou s možností výpovědi s tříměsíční výpovědní lhůtou.

8 pro 0 proti 0 zdrželo se

...

Ověřovatelé zápisu:

Radomír Holan v. r.

MUDr. Růžena Mottlová v. r.

Doris Černíková Dis v. r.
starostka obce

Krajský úřad Ústeckého kraje

Velká Hradební 3118/48, 400 02 Ústí nad Labem
Odbor správních činností a krajský živnostenský úřad

Datum: 18.05.2011
JID: 89482/2010/KUUK
Číslo jednací: 6017/SČaKŽÚ/2010-3
Vyřizuje/linka: Ing. Voláková/390
E-mail/linka: volakova.j@kr-ustecky.cz

ROZHODNUTÍ

Krajský úřad Ústeckého kraje vydává dle ustanovení § 63 odstavce 1 a § 66c odst. 1 zákona č. 128/2000 Sb., o obcích (obecní zřízení), ve znění pozdějších předpisů a ustanovení § 67 odstavce 1 písm. g) zákona č. 129/2000 Sb., o krajích (krajské zřízení), ve znění pozdějších předpisů souhlas k uzavření veřejnoprávní smlouvy k projednávání přestupků mezi Městem Žatec jako místně příslušným správním orgánem k výkonu přenesené působnosti a Obcí Měcholupy.

ODŮVODNĚNÍ

Od odůvodnění se ve smyslu § 68 odst. 4 zákona č. 500/2004 Sb., správního řádu, ve znění pozdějších předpisů upouští.

POUČENÍ

Proti tomuto rozhodnutí lze podat ve lhůtě 15 dnů od jeho oznámení odvolání k Ministerstvu vnitra ČR podáním učiněným u Krajského úřadu Ústeckého kraje, odboru správních činností a krajský živnostenský úřad.

Ing. Jaroslav Švec v. r.
vedoucí oddělení správních činností

Toto rozhodnutí nabylo právní moci dne 3. 6. 2011.

173/VS/2011 Dodatek č. 2 k veřejnoprávní smlouvě uzavřené mezi městem Dubí a obcí Novosedlice zajišťování výkonu činnosti podle zákona o obecní policii

Dodatek číslo 2. k veřejnoprávní smlouvě

uzavřené mezi městem Dubí a obcí Novosedlice o výkonu přenesené působnosti na úseku zajišťování úkolů stanovených zákonem o obecní policii, uzavřené dne 1.6.2007 .

Město Dubí na základě usnesení Rady města Dubí č. 245/11/2011 ze dne 24.05.2011 a obce Novosedlice na základě usnesení Zastupitelstva obce Novosedlice č.110608/20 ze dne 08.06.2011 uzavírají tento dodatek č. 2. k veřejnoprávní smlouvě k navýšení úhrady nákladů spojených s výkonem úkolů Městské policie Dubí (dále jen dodatek).

Čl.1. Smluvní strany

Město Dubí
zastoupené starostou města p. Ing. Petrem Pípalem
adresa městského úřadu: Ruská 264, 417 01 Dubí
IČ: 00266281
příslušné do územně samosprávného celku Ústeckého kraje
na straně jedné
(dále jen „město Dubí“)

a

Obec Novosedlice
zastoupená starostou obce p.Karlem Kalašem
adresa obecního úřadu: Trnovanská 208/16, 417 31 Novosedlice
IČ: 00266531
příslušné do územně samosprávného celku Ústeckého kraje
na straně druhé
(dále jen „obec Novosedlice“)

Čl. 2. Předmět dodatku

Veřejnoprávní smlouva uzavřená mezi městem Dubí a obcí Novosedlice o výkonu přenesené působnosti na úseku zajišťování úkolů stanovených zákonem o obecní policii se mění takto:

Odstavec 1. , článku 3. se nahrazuje novým zněním:

(1) K úhradě nákladů spojených s výkonem úkolů Městské policie Dubí v obci Novosedlice, poskytne obec Novosedlice ze svého rozpočtu městu Dubí na účet u České spořitelny a.s., číslo účtu 19-1060455319/0800, částku 2.650.000,- Kč (slovy: dva miliony šestset padesát tisíc korun) za rok 2011 a následující roky.

Čl. 3.**Ostatní ustanovení**

Ostatní ustanovení veřejnoprávní smlouvy zůstávají beze změny.

Čl.4.**Závěrečná ustanovení**

- (1) Obě smluvní strany zveřejní tento dodatek bezodkladně po jeho uzavření na úředních deskách svých územněsprávních obvodů po dobu nejméně 15 dnů.
- (2) Po celou dobu platnosti této smlouvy bude k nahlédnutí občanům obou smluvních stran v podatelně Obecního úřadu Novosedlice a sekretariátu Městského úřadu Dubí.
- (3) Tato smlouva se vyhotovuje ve třech stejnopisech , přičemž jeden stejnopis obdrží město Dubí, jeden stejnopis obec Novosedlice a jeden stejnopis Krajský úřad v Ústí nad Labem.
- (4) Přílohou k této smlouvě tvoří usnesení Rady města Dubí, usnesení Zastupitelstva obce Novosedlice o schválení této smlouvy a pravomocné rozhodnutí Krajského úřadu v Ústí nad Labem o udělení souhlasu k uzavření tohoto dodatku ke smlouvě.

V Dubí dne 09.06.2011

Karel Kalaš v. r.
starosta obce Novosedlice

Ing. Petr Pípal v. r.
starosta města Dubí

Příloha č. 1**Usnesení Rady města Dubí****Výpis**

Usnesení z 11. schůze Rady města Dubí,
která se konala dne 24. 5. 2011 od 8:00 hodin
v obřadní síni Městského úřadu v Dubí

**Dodatek k veřejnoprávní smlouvě s obcí Novosedlice o navýšení úhrady nákladů
spojených s výkonem úkolů městské policie.**

- 245/11/2011

RM po projednání

1. rozhodla

o uzavření dodatku č.2. k veřejnoprávní smlouvě uzavřené mezi městem Dubí a obcí Novosedlice o výkonu přenesené působnosti na úseku zajišťování úkolů stanovených zákonem o obecní policii.

2. pověřuje

starostu města Dubí Ing. Petra Pípala podpisem dodatku č.2. k veřejnoprávní smlouvě s obcí Novosedlice.

Odpovídá: Tomáš Pykal

Termín: ihned

Pro: 7 proti: zdržel: nehlasoval: (celkový počet: 7 /7)

Ing. Petr Pípal v. r.
starosta města Dubí

Mgr. Jiří Šiller v. r.
místostarosta města Dubí

Příloha č. 2**Usnesení Zastupitelstva obce Novosedlice****Obec Novosedlice, Trnovanská 208/16, 417 31 Novosedlice, IČ: 00266531****Výpis
z usnesení 5. zasedání Zastupitelstva obce Novosedlice
ze dne 08.06.2011****usn. č. 110608/20 ze dne 08.06.2011**

Usnesení: Zastupitelstvo obce schvaluje po projednání Dodatek č.2 k veřejnoprávní smlouvě, uzavřené mezi městem Dubí a obcí Novosedlice o výkonu přenesené působnosti na úseku zajišťování úkolů stanovených zákonem o obecní policii, uzavřené dne 1.6.2007 ve znění dle přílohy č. 9 tohoto zápisu.

12 členů ZO hlasovalo pro

Milič Kočina v. r. - místostarosta

Karel Kalaš v. r. - starosta

Novosedlice 21.06.2011

Krajský úřad Ústeckého kraje

Velká Hradební 3118/48, 400 02 Ústí nad Labem
Odbor správních činností a krajský živnostenský úřad

Datum: 21.06.2011
JID: 115111/2011/KUUK
Číslo jednací: 8504/SČaKŽÚ/2011
Vyřizuje/linka: Blanka Švecová/385
E-mail: svecova.b@kr-ustecky.cz

ROZHODNUTÍ

Krajský úřad Ústeckého kraje příslušný podle ustanovení § 3a, odstavec 2 zákona č. 553/1991 Sb., o obecní policii, ve znění pozdějších předpisů a ustanovení § 67 odstavec 1 písmeno g) zákona č. 129/2000 Sb., o krajích (krajské zřízení), ve znění pozdějších předpisů, uděluje v souladu s ust. § 166 odst. 1 zákona č. 500/2004 Sb., správní řád, v platném znění, **souhlas** se změnou obsahu veřejnoprávní smlouvy uzavřením dodatku č. 2 mezi městem Dubí a obcí Novosedlice k výkonu úkolů Městské policie Dubí pro obec Novosedlice.

ODŮVODNĚNÍ

Vzhledem k tomu, že bylo účastníkům řízení v plném rozsahu vyhověno, rozhodnutí se podle ust. § 68 odst. 4 zákona č. 500/2004, správní řád, ve znění pozdějších předpisů, neodůvodňuje.

POUČENÍ

Proti tomuto rozhodnutí lze podat ve lhůtě 15 dnů od jeho oznámení odvolání k Ministerstvu vnitra ČR podáním učiněným u Krajského úřadu Ústeckého kraje, odboru správních činností a krajského živnostenského úřadu, Velká Hradební 3118/48, 400 02 Ústí nad Labem.

Ing. Jaroslav Švec v. r.
vedoucí oddělení správních činností

Toto rozhodnutí nabylo právní moci dne 8. 7. 2011.

174/VS/2011 Dodatek č. 1 k veřejnoprávní smlouvě uzavřené mezi městem Roudnice nad Labem
a obcí Hrobce
zajišťování výkonu činnosti podle zákona o obecní policii

Dodatek č. 1
(dále jen „dodatek“)

k Veřejnoprávní smlouvě uzavřené dne 5. 1. 2011
(dále jen „veřejnoprávní smlouva“)

uzavřený na základě ust. § 3a zákona č. 553/1991 Sb., o obecní policii, v platném znění a
dle ust. § 159 a násl. zákona č. 500/2004 Sb., správní řád, v platném znění, ve spojení
s ust. § 66c zákona č. 128/2000 Sb., o obcích (obecní zřízení), v platném znění,

mezi těmito smluvními:

Město Roudnice nad Labem, IČ: 00264334

se sídlem: Karlovo náměstí 21, 413 01 Roudnice nad Labem

zastoupené: Vladimírem Urbanem, starostou

bankovní spojení: Komerční banka, a.s., expozitura Roudnice nad Labem

číslo účtu: 94-3484550247/0100

dále jen „město“

a

Obec Hrobce, IČ: 00263664

se sídlem: Hrobce 14

zastoupená: Ing. Lubošem Matkem, starostou

bankovní spojení: KB Roudnice nad Labem

číslo účtu: 15723-471/0100

dále jen „obec“

I.
Předmět dodatku

Smluvní strany se dohodly, že tímto dodatkem se mění ustanovení čl. IV odst. 3.
veřejnoprávní smlouvy tak, že nově zní takto:

„3. K úhradě nákladů spojených s výkonem úkolů městské policie dle článku III. této
smlouvy poskytne obec Hrobce ze svého rozpočtu městu Roudnice nad Labem příspěvek, který
se skládá z/ze:

- a) sazby ve výši 440,- Kč za každou započatou hodinu činnosti strážníků, dále
- b) sazby ve výši 83,- Kč za dopravu v rámci každého jednotlivého výjezdu, a také
- c) měsíčního paušálu ve výši 100,- Kč.“

II.
Ostatní ustanovení

Ustanovení veřejnoprávní smlouvy tímto dodatkem nedotčená zůstávají nezměněna a
v platnosti v původním znění.

III.

Závěrečná ustanovení

1. Tento dodatek se vyhotovuje ve třech stejnopisech, každý s platností originálu, přičemž každá ze smluvních stran obdrží po jednom vyhotovení a třetí vyhotovení obdrží Krajský úřad Ústeckého kraje spolu se žádostí o souhlas s uzavřením tohoto dodatku.
2. Přílohu č. 1 tohoto dodatku tvoří kopie usnesení č. 467/2011 Rady města Roudnice nad Labem ze dne 15. 6. 2011 a kopie usnesení z 6. zasedání Zastupitelstva obce Hrobce ze dne 26. 5. 2011, kterými se tento dodatek schvaluje a Přílohu č. 2. dodatku tvoří pravomocné rozhodnutí Krajského úřadu Ústeckého kraje o udělení souhlasu s uzavřením tohoto dodatku. Obě tyto přílohy jsou nedílnou součástí dodatku.
3. Smluvní strany prohlašují, že si obsah dodatku před jeho podpisem přečetly, že byl uzavřen po vzájemném projednání podle jejich pravé a svobodné vůle a že se na jeho obsahu dohodly určitě, vážně a srozumitelně, nikoli v tísní za nápadně nevýhodných podmínek. Autentičnost tohoto dodatku potvrzují smluvní strany svými vlastnoručními podpisy.

IV.

Doložky

1. Město osvědčuje touto doložkou ve smyslu ust. § 41 zákona č. 128/2000 Sb., o obcích, v platném znění, že ohledně uzavření tohoto dodatku, byly splněny všechny zákonné podmínky, jimiž zákon č. 128/2000 Sb., o obcích, v platném znění, podmiňuje platnost tohoto právního úkonu města. Uzavření tohoto dodatku za podmínek v něm uvedených bylo schváleno usnesením Rady města Roudnice nad Labem č. 467/2011 ze dne 15. 6. 2011.
2. Obec osvědčuje touto doložkou ve smyslu ust. § 41 zákona č. 128/2000 Sb., o obcích, v platném znění, že ohledně uzavření tohoto dodatku, byly splněny všechny zákonné podmínky, jimiž zákon č. 128/2000 Sb., o obcích, v platném znění, podmiňuje platnost tohoto právního úkonu obce. Uzavření tohoto dodatku za podmínek v něm uvedených bylo schváleno usnesením z 6. zasedání Zastupitelstva obce Hrobce ze dne 26. 5. 2011.

Přílohy:

- č. 1. – Kopie usnesení č. 467/2011 Rady města Roudnice nad Labem ze dne 15. 6. 2011 a kopie usnesení z 6. zasedání Zastupitelstva obce Hrobce ze dne 26. 5. 2011
- č. 2. – Pravomocné rozhodnutí Krajského úřadu Ústeckého kraje o udělení souhlasu s uzavřením dodatku

V Roudnici nad Labem dne 30. 6. 2011

V Hrobcích dne 21. 6. 2011

Vladimír Urban v. r.
starosta města Roudnice nad Labem

Ing. Luboš Matek v. r.
starosta obce Hrobce

Příloha č. 1

Usnesení Rady města Roudnice nad Labem

Město Roudnice nad Labem

Usnesení rady města č. 467/2011 z 15. června 2011

Usnesení č. 467/2011:

Rada města s c h v a l u j e dodatek č. 1 k Veřejnoprávní smlouvě s obcí Hrobce – výkon agendy obecní policie uzavřené dne 5. 1. 2011.

Vladimír URBAN v. r.
starosta

Příloha č. 2

Usnesení Zastupitelstva obce Hrobce

VÝPIS Z USNESENÍ

z 6. veřejného zasedání Zastupitelstva obce Hrobce konaného dne 26. května 2011

bod 10) Zastupitelstvo obce po projednání schvaluje dodatek č.1 k Veřejnoprávní smlouvě uzavřené dne 5.1.2011 s Městem Roudnice nad Labem a pověřuje starostu Matka podpisem tohoto dodatku.

Ing. Luboš Matek v. r.
starosta obce

Krajský úřad Ústeckého kraje

Velká Hradební 3118/48, 400 02 Ústí nad Labem
Odbor správních činností a krajský živnostenský úřad

Datum: 18.07.2011
JiD: 134688/2011/KUUK
Číslo jednací: 10022/SČaKŽÚ/2011
Vyřizuje/linka: Blanka Švecová/385
E-mail: svecova.b@kr-ustecky.cz

ROZHODNUTÍ

Krajský úřad Ústeckého kraje příslušný podle ustanovení § 3a, odstavec 2 zákona č. 553/1991 Sb., o obecní policii, ve znění pozdějších předpisů a ustanovení § 67 odstavec 1 písmeno g) zákona č. 129/2000 Sb., o krajích (krajské zřízení), ve znění pozdějších předpisů, uděluje v souladu s ust. § 166 odst. 1 zákona č. 500/2004 Sb., správní řád, v platném znění, **souhlas** se změnou obsahu veřejnoprávní smlouvy uzavřením dodatku č. 1 mezi městem Roudnice nad Labem a obcí Hrobce k výkonu úkolů Městské policie Roudnice nad Labem pro obec Hrobce.

ODŮVODNĚNÍ

Vzhledem k tomu, že bylo účastníkům řízení v plném rozsahu vyhověno, rozhodnutí se podle ust. § 68 odst. 4 zákona č. 500/2004, správní řád, ve znění pozdějších předpisů, neodůvodňuje.

POUČENÍ

Proti tomuto rozhodnutí lze podat ve lhůtě 15 dnů od jeho oznámení odvolání k Ministerstvu vnitra ČR podáním učiněným u Krajského úřadu Ústeckého kraje, odboru správních činností a krajského živnostenského úřadu, Velká Hradební 3118/48, 400 02 Ústí nad Labem.

Ing. Jaroslav Švec v. r.
vedoucí oddělení správních činností

Toto rozhodnutí nabylo právní moci dne 4. 8. 2011.

175/VS/2011 Dodatek č. 1 k veřejnoprávní smlouvě uzavřené mezi městem Roudnice nad Labem
a obcí Krabčice
zajišťování výkonu činnosti podle zákona o obecní policii

Dodatek č. 1

(dále jen „dodatek“)

k Veřejnoprávní smlouvě uzavřené dne 12. 5. 2010

(dále jen „veřejnoprávní smlouva“)

uzavřený na základě ust. § 3a zákona č. 553/1991 Sb., o obecní policii, v platném znění a
dle ust. § 159 a násl. zákona č. 500/2004 Sb., správní řád, v platném znění, ve spojení
s ust. § 66c zákona č. 128/2000 Sb., o obcích (obecní zřízení), v platném znění,

mezi těmito smluvními:

Město Roudnice nad Labem, IČ: 00264334

se sídlem: Karlovo náměstí 21, 413 01 Roudnice nad Labem

zastoupené: Vladimírem Urbanem, starostou

bankovní spojení: Komerční banka, a.s., expozitura Roudnice nad Labem

číslo účtu: 94-3484550247/0100

dále jen „město“

a

Obec Krabčice, IČ: 263834

se sídlem: Rovné 67, 411 87 Krabčice

zastoupená: Jiřím Šimáčkem, starostou

bankovní spojení: Komerční banka, a.s., expozitura Roudnice nad Labem

číslo účtu: 5621- 471/0100

dále jen „obec“

I.

Předmět dodatku

1. Tímto dodatkem se **mění** ustanovení čl. III odst. 1. a 2. veřejnoprávní smlouvy tak, že nově zní takto:

1. Strážníci městské policie budou vykonávat na území obce Krabčice úkoly dané zákonem č. 553/1991 Sb., o obecní policii, ve znění pozdějších předpisů, v plném rozsahu tohoto zákona nebo úkoly dané zvláštním zákonem.

2. Úkoly uvedené v bodu 1. bude městská policie provádět formou nepravidelných kontrol po dohodě se starostou nebo místostarostou obce Krabčice. Nad rámec těchto kontrol bude městská policie zajišťovat k operativním výjezdům k řešení problémů, spadajících do pravomoci strážníků, na základě oznámení starosty a místostarosty obce.

2. Tímto dodatkem se **mění** ustanovení čl. IV odst. 3. veřejnoprávní smlouvy **tak**, že nově zní takto:

„3. K úhradě nákladů spojených s výkonem úkolů městské policie dle článku III. této smlouvy poskytne obec Krabčice ze svého rozpočtu městu Roudnice nad Labem příspěvek, který se skládá z/ze:

- a) sazby ve výši 440,- Kč za každou započatou hodinu činnosti strážníků, dále*
- b) sazby ve výši 62,- Kč za dopravu v rámci každého jednotlivého výjezdu, a také*
- c) měsíčního paušálu ve výši 100,- Kč.“*

II.

Ostatní ustanovení

Ustanovení veřejnoprávní smlouvy tímto dodatkem nedotčená zůstávají nezměněna a v platnosti v původním znění.

III.

Závěrečná ustanovení

1. Tento dodatek se vyhotovuje ve třech stejnopisech, každý s platností originálu, přičemž každá ze smluvních stran obdrží po jednom vyhotovení a třetí vyhotovení obdrží Krajský úřad Ústeckého kraje spolu se žádostí o souhlas s uzavřením tohoto dodatku.

2. Přílohu č. 1 tohoto dodatku tvoří kopie usnesení č. 501/2011 Rady města Roudnice nad Labem ze dne 29. 6. 2011 a kopie usnesení č. 59/2011 Zastupitelstva obce Krabčice ze dne 21. 6. 2011, kterými se tento dodatek schvaluje a Přílohu č. 2. dodatku tvoří pravomocné rozhodnutí Krajského úřadu Ústeckého kraje o udělení souhlasu s uzavřením tohoto dodatku. Obě tyto přílohy jsou nedílnou součástí dodatku.

3. Smluvní strany prohlašují, že si obsah dodatku před jeho podpisem přečetly, že byl uzavřen po vzájemném projednání podle jejich pravé a svobodné vůle a že se na jeho obsahu dohodly určitě, vážně a srozumitelně, nikoli v tísní za nápadně nevýhodných podmínek. Autentičnost tohoto dodatku potvrzují smluvní strany svými vlastnoručními podpisy.

IV.

Doložky

1. Město osvědčuje touto doložkou ve smyslu ust. § 41 zákona č. 128/2000 Sb., o obcích, v platném znění, že ohledně uzavření tohoto dodatku, byly splněny všechny zákonné podmínky, jimiž zákon č. 128/2000 Sb., o obcích, v platném znění, podmiňuje platnost tohoto právního úkonu města. Uzavření tohoto dodatku za podmínek v něm uvedených bylo schváleno usnesením Rady města Roudnice nad Labem č. 501/2011 ze dne 29. 6. 2011.

2. Obec osvědčuje touto doložkou ve smyslu ust. § 41 zákona č. 128/2000 Sb., o obcích, v platném znění, že ohledně uzavření tohoto dodatku, byly splněny všechny zákonné podmínky, jimiž zákon č. 128/2000 Sb., o obcích, v platném znění, podmiňuje platnost tohoto právního úkonu obce. Uzavření tohoto dodatku za podmínek v něm uvedených bylo schváleno usnesením Zastupitelstva obce Krabčice č. 59/2011 ze dne 21. 6 2011.

Přílohy: č. 1. – Kopie usnesení č. 501/2011 Rady města Roudnice nad Labem ze dne 29. 6. 2011 a kopie usnesení č.59/2011 Zastupitelstva obce Krabčice ze dne 21. 6. 2011
 č. 2. – Pravomocné rozhodnutí Krajského úřadu Ústeckého kraje o udělení souhlasu s uzavřením dodatku

V Roudnici nad Labem dne 27. 7. 2011

V Krabčicích dne 11. 7. 2011

Vladimír Urban
starosta města Roudnice nad Labem

Jiří Šimáček v. r.
starosta obce Krabčice

Příloha č. 1

Usnesení Rady města Roudnice nad Labem

Město Roudnice nad Labem

Usnesení rady města č. 501/2011 z 29. června 2011

Usnesení č. 501/2011:

Rada města s c h v a l u j e dodatek č. 1 k Veřejnoprávní smlouvě s obcí Vědomice – výkon agendy obecní policie uzavřené dne 24. 3. 2009.

Rada města s c h v a l u j e dodatek č. 1 k Veřejnoprávní smlouvě s obcí Krabčice - výkon agendy obecní policie uzavřené dne 12. 5. 2010.

Vladimír URBAN v. r.
starosta

Příloha č. 2

Usnesení Zastupitelstva obce Krabčice

**Usnesení zastupitelstva obce Krabčice
ze dne 21.06.2011 – 6. zasedání**

Zastupitelstvo obce

I.

Schvaluje

. . .

- 7. Zastupitelstvo obce schvaluje dodatek č.1 k veřejnoprávní smlouvě uzavřené dne 12.05.2010 mezi městem Roudnice n.L. a obcí Krabčice – výkon agendy obecní policie. – usnesení č.59**

. . .

Zápis byl vyhotoven dne : 29.6.2011

Zapisovatel : Ing.Věra Moravcová v. r.

Ověřovatelé : p. David Michal v. r.

p. Jiří Kořínek v. r.

Starosta : Jiří Šimáček v. r.

Krajský úřad Ústeckého kraje

Velká Hradební 3118/48, 400 02 Ústí nad Labem
Odbor správních činností a krajský živnostenský úřad

Datum: 9.08.2011
JID: 150052/2011/KUUK
Číslo jednací: 12014/SČaKŽÚ/2011
Vyřizuje/linka: Blanka Švecová/385
E-mail: svecova.b@kr-ustecky.cz

ROZHODNUTÍ

Krajský úřad Ústeckého kraje příslušný podle ustanovení § 3a, odstavec 2 zákona č. 553/1991 Sb., o obecní policii, ve znění pozdějších předpisů a ustanovení § 67 odstavec 1 písmeno g) zákona č. 129/2000 Sb., o krajích (krajské zřízení), ve znění pozdějších předpisů, uděluje v souladu s ust. § 166 odst. 1 zákona č. 500/2004 Sb., správní řád, v platném znění, **souhlas** se změnou obsahu veřejnoprávní smlouvy uzavřením dodatku č. 1 mezi městem Roudnice nad Labem a obcí Krabčice k výkonu úkolů Městské policie Roudnice nad Labem pro obec Krabčice.

ODŮVODNĚNÍ

Vzhledem k tomu, že bylo účastníkům řízení v plném rozsahu vyhověno, rozhodnutí se podle ust. § 68 odst. 4 zákona č. 500/2004, správní řád, ve znění pozdějších předpisů, neodůvodňuje.

POUČENÍ

Proti tomuto rozhodnutí lze podat ve lhůtě 15 dnů od jeho oznámení odvolání k Ministerstvu vnitra ČR podáním učiněným u Krajského úřadu Ústeckého kraje, odboru správních činností a krajského živnostenského úřadu, Velká Hradební 3118/48, 400 02 Ústí nad Labem.

Ing. Jaroslav Švec v. r.
vedoucí oddělení správních činností

Toto rozhodnutí nabylo právní moci dne 25. 8. 2011.

176/VS/2011 Dodatek č. 1 k veřejnoprávní smlouvě uzavřené mezi městem Roudnice nad Labem
a obcí Vědomice
zajišťování výkonu činnosti podle zákona o obecní policii

Dodatek č. 1

(dále jen „dodatek“)

k Veřejnoprávní smlouvě uzavřené dne 24. 3. 2009

(dále jen „veřejnoprávní smlouva“)

uzavřený na základě ust. § 3a zákona č. 553/1991 Sb., o obecní policii, v platném znění a
dle ust. § 159 a násl. zákona č. 500/2004 Sb., správní řád, v platném znění, ve spojení
s ust. § 66c zákona č. 128/2000 Sb., o obcích (obecní zřízení), v platném znění,

mezi těmito smluvními:

Město Roudnice nad Labem, IČ: 00264334

se sídlem: Karlovo náměstí 21, 413 01 Roudnice nad Labem

zastoupené: Vladimírem Urbanem, starostou

bankovní spojení: Komerční banka, a.s., expozitura Roudnice nad Labem

číslo účtu: 94-3484550247/0100

dále jen „město“

a

Obec Vědomice, IČ: 264598

se sídlem: Na Průhonu 270, Vědomice, 413 01 Roudnice nad Labem

zastoupená: Václavem Tylem, starostou

dále jen „obec“

I.

Předmět dodatku

Smluvní strany se dohodly, že tímto dodatkem se mění ustanovení čl. IV odst. 3. veřejnoprávní smlouvy tak, že nově zní takto:

„3. K úhradě nákladů spojených s výkonem úkolů městské policie dle článku III. této smlouvy poskytne obec Vědomice ze svého rozpočtu městu Roudnice nad Labem příspěvek, který se skládá z/ze:

- a) sazby ve výši **440,- Kč** za každou započatou hodinu činnosti strážníků, dále
- b) sazby ve výši **30,- Kč** za dopravu v rámci každého jednotlivého výjezdu, a také
- c) měsíčního paušálu ve výši **100,- Kč.**“

II.**Ostatní ustanovení**

Ustanovení veřejnoprávní smlouvy tímto dodatkem nedotčená zůstávají nezměněna a v platnosti v původním znění.

III.**Závěrečná ustanovení**

1. Tento dodatek se vyhotovuje ve třech stejnopisech, každý s platností originálu, přičemž každá ze smluvních stran obdrží po jednom vyhotovení a třetí vyhotovení obdrží Krajský úřad Ústeckého kraje spolu se žádostí o souhlas s uzavřením tohoto dodatku.

2. Přílohu č. 1 tohoto dodatku tvoří kopie usnesení č. 501/2011 Rady města Roudnice nad Labem ze dne 29. 6. 2011 a kopie usnesení č. 64/5/2011 Zastupitelstva obce Vědomice ze dne 6. 6. 2011, kterými se tento dodatek schvaluje a Přílohu č. 2. dodatku tvoří pravomocné rozhodnutí Krajského úřadu Ústeckého kraje o udělení souhlasu s uzavřením tohoto dodatku. Obě tyto přílohy jsou nedílnou součástí dodatku.

3. Smluvní strany prohlašují, že si obsah dodatku před jeho podpisem přečetly, že byl uzavřen po vzájemném projednání podle jejich pravé a svobodné vůle a že se na jeho obsahu dohodly určitě, vážně a srozumitelně, nikoli v tísní za nápadně nevýhodných podmínek. Autentičnost tohoto dodatku potvrzují smluvní strany svými vlastnoručními podpisy.

IV.**Doložky**

1. Město osvědčuje touto doložkou ve smyslu ust. § 41 zákona č. 128/2000 Sb., o obcích, v platném znění, že ohledně uzavření tohoto dodatku, byly splněny všechny zákonné podmínky, jimiž zákon č. 128/2000 Sb., o obcích, v platném znění, podmiňuje platnost tohoto právního úkonu města. Uzavření tohoto dodatku za podmínek v něm uvedených bylo schváleno usnesením Rady města Roudnice nad Labem č. 501/2011 ze dne 29. 6. 2011.

2. Obec osvědčuje touto doložkou ve smyslu ust. § 41 zákona č. 128/2000 Sb., o obcích, v platném znění, že ohledně uzavření tohoto dodatku, byly splněny všechny zákonné podmínky, jimiž zákon č. 128/2000 Sb., o obcích, v platném znění, podmiňuje platnost tohoto právního úkonu obce. Uzavření tohoto dodatku za podmínek v něm uvedených bylo schváleno usnesením Zastupitelstva obce Vědomice č. 64/5/2011 ze dne 6. 6. 2011.

Přílohy: č. 1. – Kopie usnesení č. 501/2011 Rady města Roudnice nad Labem ze dne 29. 6. 2011 a kopie usnesení č. 64/5/2011 Zastupitelstva obce Vědomice ze dne 6. 6. 2011

**č. 2. – Pravomocné rozhodnutí Krajského úřadu Ústeckého kraje o udělení souhlasu
s uzavřením dodatku**

V Roudnici nad Labem dne 20. 7. 2011

Ve Vědomicích dne 11. 7. 2011

Vladimír Urban v. r.
starosta města Roudnice nad Labem

Václav Tyl v. r.
starosta obce Vědomice

Příloha č. 1

Usnesení Rady města Roudnice nad Labem

Město Roudnice nad Labem

Usnesení rady města č. 501/2011 z 29. června 2011

Usnesení č. 501/2011:

Rada města s c h v a l u j e dodatek č. 1 k Veřejnoprávní smlouvě s obcí Vědomice – výkon agendy obecní policie uzavřené dne 24. 3. 2009.

Rada města s c h v a l u j e dodatek č. 1 k Veřejnoprávní smlouvě s obcí Krabčice - výkon agendy obecní policie uzavřené dne 12. 5. 2010.

Vladimír URBAN v. r.
starosta

Příloha č. 2**Usnesení Zastupitelstva obce Vědomice**Částečný výpisU S N E S E N Í

**z 5. zasedání zastupitelstva obce Vědomice, konaného dne 6.6.2011 od 18.00 hodin
v zasedací místnosti Radnice ve Vědomicích.**

Usnesením č.64/5/2011 ZO schvaluje :

Dodatek č.1 k Veřejnoprávní smlouvě, na zajištění výkonu městské policie na katastru obce Vědomice, uzavřené mezi Městem Roudnice n.L. a Obcí Vědomice, ze dne 24.3.2009, na zajištění výkonu městské policie na katastru obce Vědomice.

Hlasování přítomno 11 členů ZO.

Hlasování : PRO : 11 PROTI: 0 ZDRŽEL SE: 0 NEHLASOVAL : 0

Usnesení č.64/5/2011 bylo schváleno.

Václav Tyl v. r.
starosta obce

Ing. Iva Fořtová v. r.
zástupkyně starosty obce

Ve Vědomicích 21.6.2011

Krajský úřad Ústeckého kraje

Velká Hradební 3118/48, 400 02 Ústí nad Labem
Odbor správních činností a krajský živnostenský úřad

Datum: 9.08.2011
JID: 150050/2011/KUUK
Číslo jednací: 11597/SČaKŽÚ/2011
Vyřizuje/linka: Blanka Švecová/385
E-mail: svecova.b@kr-ustecky.cz

ROZHODNUTÍ

Krajský úřad Ústeckého kraje příslušný podle ustanovení § 3a, odstavec 2 zákona č. 553/1991 Sb., o obecní policii, ve znění pozdějších předpisů a ustanovení § 67 odstavec 1 písmeno g) zákona č. 129/2000 Sb., o krajích (krajské zřízení), ve znění pozdějších předpisů, uděluje v souladu s ust. § 166 odst. 1 zákona č. 500/2004 Sb., správní řád, v platném znění, **souhlas** se změnou obsahu veřejnoprávní smlouvy uzavřením dodatku č. 1 mezi městem Roudnice nad Labem a obcí Vědomice k výkonu úkolů Městské policie Roudnice nad Labem pro obec Vědomice.

ODŮVODNĚNÍ

Vzhledem k tomu, že bylo účastníkům řízení v plném rozsahu vyhověno, rozhodnutí se podle ust. § 68 odst. 4 zákona č. 500/2004, správní řád, ve znění pozdějších předpisů, neodůvodňuje.

POUČENÍ

Proti tomuto rozhodnutí lze podat ve lhůtě 15 dnů od jeho oznámení odvolání k Ministerstvu vnitra ČR podáním učiněným u Krajského úřadu Ústeckého kraje, odboru správních činností a krajského živnostenského úřadu, Velká Hradební 3118/48, 400 02 Ústí nad Labem.

Ing. Jaroslav Švec v. r.
vedoucí oddělení správních činností

Toto rozhodnutí nabylo právní moci dne 25. 8. 2011.

*177/VS/2011 Dodatek č. 1 k veřejnoprávní smlouvě uzavřené mezi městem Vejprty
a městem Loučná pod Klínovcem
zajišťování výkonu činnosti podle zákona o obecní policii*

DODATEK č. 1

K VEŘEJNOPRÁVNÍ SMLOUVĚ

**uzavřené mezi městem Vejprty a městem Loučná pod Klínovcem - výkon
agendy obecní policie ze dne (dále jen „veřejnoprávní smlouva)**

Na základě usnesení Rady města Vejprty č. 141/11 ze dne 18.4. 2011 a usnesení
Zastupitelstva města Loučná pod Klínovcem č. 506/6 ze dne 3.6. 2011

Uzavírají níže uvedené smluvní strany na základě ust. § 3a zákona č. 553/1991 Sb. o obecní
policii, ve znění pozdějších předpisů a dle ust. § 159 a násl. zákona č. 500/2004 Sb. , správní
řád, ve spojení s ust. § 66c zákona č. 128/2000 Sb. , o obcích (obecní zřízení), ve znění
pozdějších předpisů , tento dodatek k veřejnoprávní smlouvě o výkonu některých úkolů
obecní policie: **(dále jen „dodatek č. 1“):**

I.

Smluvní strany

1. Město Vejprty

Tylova 870/6, 431 91 Vejprty

IČO: 00262170

Zastoupené starostkou města p. Jitkou Gavdunovou

2. Město Loučná pod Klínovcem

Adresa: Loučná pod Klínovcem 89

IČO: 00831123

Zastoupená starostkou Mgr. Janou Müllerovou

II.

Předmět dodatku

Tímto dodatkem k veřejnoprávní smlouvě se mění pro vyúčtování nákladů stanovení
následující ceny v ustanovení čl. 3 odst. 1 veřejnoprávní smlouvy takto:

- | | |
|--|------------|
| - Za hodinu práce v pondělí až pátek | : 248,- Kč |
| - Za hodinu práce v sobotu nebo neděli | : 273,- Kč |

- Za hodinu práce ve svátek : 496,- Kč
- Za hodinu práce v noci (mezi 22.00 hod. večerní a 06.00 hod. ranní): 273,-Kč
- Přeprava autem Kč/ km : 6,10 Kč
- Za hodinu práce přesčas : 273,- Kč

III.

Závěrečná ustanovení

1. Ustanovení veřejnoprávní smlouvy nedotčená tímto dodatkem č. 1 zůstávají v platnosti v původním znění.
2. Smluvní strany zveřejní tento dodatek č. 1 bezodkladně po jeho uzavření na úředních deskách svých městských úřadů po dobu nejméně 15-ti dnů a zašlou ho Krajskému úřadu Ústeckého kraje ke zveřejnění ve Věstníku právních předpisů Ústeckého kraje.
3. Tento dodatek č. 1 je uzavřen a nabývá účinnosti dnem, kdy nabude právní moci rozhodnutí Krajského úřadu Ústeckého kraje o udělení souhlasu s uzavřením tohoto dodatku č. 1.
4. Tento dodatek č. 1 se vyhotovuje ve třech stejnopisech, přičemž každá ze smluvních stran obdrží po jednom vyhotovení a třetí vyhotovení dodatku č. 1 obdrží Krajský úřad Ústeckého kraje spolu se žádostí o souhlas s uzavřením tohoto dodatku č. 1.
5. Přílohu č. 1 tohoto dodatku č.1 tvoří kopie usnesení Rady města Vejprty a Zastupitelstva města Loučná pod Klínovcem, kterým se tento dodatek č. 1 schvaluje a přílohu č. 2 tvoří pravomocné rozhodnutí Krajského úřadu Ústeckého kraje o udělení souhlasu s uzavřením tohoto dodatku č. 1.

Ve Vejprtech dne 15.4.2011

Jitka Gavdunová v.r.
starostka města Vejprty

Mgr. Jana Müllerová v.r.
starostka města Loučná pod Klínovcem

Příloha č. 1**Usnesení Rady města Vejprty****V ý p i s u s n e s e n í**

**z 10. řádného jednání rady města dne 18. dubna 2011 od 13.30 hod. v budově MěÚ ve
Vejprtech**

Usnesení č. 141/11

Rada města projednala dodatek č. 1 veřejnoprávní smlouvy pro výkon přenesené působnosti na úseku zajišťování úkolů dle zákona č. 553/1991 Sb. o obecní policii ve znění pozdějších změn a doplňků s městem Loučná pod Klínovcem a po prověření nákladů na dopravu s c h v a l u j e znění dodatku č.1 veřejnoprávní smlouvy o sjednocení vyúčtování nákladů mezi městem Vejprty a městem Loučná pod Klínovcem na úseku zajišťování úkolů stanovených zákonem o obecní policii.

Jitka Gavdunová v.r.
starostka města Vejprty

Výpis pořizen dne 14. června 2011

Příloha č. 2**Usnesení Zastupitelstva města Loučná pod Klínovcem**

**Výpis usnesení z 6. zasedání zastupitelstva města Loučná pod
Klínovcem dne 03. června 2011**

**5. U6/6 Schválení Dodatku č. 1 k Veřejnoprávní smlouvě o
obecní policii s Městem Vejprty.**

pro: Mgr. Jana Müllerová
Petr Müller
Mgr. Ondřej Vojtěch
Jiří Kodera
Martin Piša
Petr Freiberg

proti: zdržel se:

V Loučné pod Klínovcem dne 09. června 2011

Mgr. Jana Müllerová v.r.
starostka města

Krajský úřad Ústeckého kraje

Velká Hradební 3118/48, 400 02 Ústí nad Labem
Odbor správních činností a krajský živnostenský úřad

Datum: 20.06.2011
JID: 113989/2011/KUUK
Číslo jednací: 8505/SČaKŽÚ/2011
Vyřizuje/linka: Blanka Švecová/385
E-mail: svecova.b@kr-ustecky.cz

ROZHODNUTÍ

Krajský úřad Ústeckého kraje příslušný podle ustanovení § 3a, odstavec 2 zákona č. 553/1991 Sb., o obecní policii, ve znění pozdějších předpisů a ustanovení § 67 odstavec 1 písmeno g) zákona č. 129/2000 Sb., o krajích (krajské zřízení), ve znění pozdějších předpisů, uděluje v souladu s ust. § 166 odst. 1 zákona č. 500/2004 Sb., správní řád, v platném znění, **souhlas** se změnou obsahu veřejnoprávní smlouvy uzavřením dodatku č. 1 mezi městem Vejprty a městem Loučná pod Klínovcem k výkonu úkolů Městské policie Vejprty pro město Loučná pod Klínovcem.

ODŮVODNĚNÍ

Vzhledem k tomu, že bylo účastníkům řízení v plném rozsahu vyhověno, rozhodnutí se podle ust. § 68 odst. 4 zákona č. 500/2004, správní řád, ve znění pozdějších předpisů, neodůvodňuje.

POUČENÍ

Proti tomuto rozhodnutí lze podat ve lhůtě 15 dnů od jeho oznámení odvolání k Ministerstvu vnitra ČR podáním učiněným u Krajského úřadu Ústeckého kraje, odboru správních činností a krajského živnostenského úřadu, Velká Hradební 3118/48, 400 02 Ústí nad Labem.

Ing. Jaroslav Švec v. r.
vedoucí oddělení správních činností

Toto rozhodnutí nabylo právní moci dne 8. 7. 2011.

VĚSTNÍK PRÁVNÍCH PŘEDPISŮ ÚSTECKÉHO KRAJE**Vydává Ústecký kraj**

Redakce: Krajský úřad Ústeckého kraje, Velká Hradební 3118/48, 400 02 Ústí nad Labem
tel.: 475 657 111, fax: 475 200 245

Výrobu a distribuci zajišťuje: Wolters Kluwer ČR, a. s., U Nákladového nádraží 6, 130 00 Praha 3

Roční předplatné: představuje částku za dodávku úplného ročníku a je od předplatitelů vybíráno ve formě záloh. Výše záloh bude vždy písemně oznámena. Roční vyúčtování bude provedeno na základě skutečně vydaných částek. Záloha na rok 2011 činí 1 350 Kč (bez DPH); 1 485 Kč včetně 10% DPH.

Vychází dle potřeb Ústeckého kraje.

Administrace, distribuce, reklamace a informace na telefonních číslech: 246 040 442, fax: 246 040 401

V písemném styku vždy uvádějte IČ (právnícké osoby), číslo odběratele (fyzické osoby).

Písemné objednávky předplatného, změny adres a počtu odebíraných výtisků zasílejte laskavě na adresu:

Wolters Kluwer ČR, a. s., U Nákladového nádraží 6, Praha 3, 130 00, tel.: 246 040 442, fax: 246 040 401